



EXCELENTÍSSIMA SENHORA DOUTORA JUÍZA DE DIREITO DA 2ª VARA REGIONAL DE
COMPETÊNCIA EMPRESARIAL E DE CONFLITOS RELACIONADOS À ARBITRAGEM DA 1ª RAJ

AUTOFALÊNCIA

Processo nº 1026160-52.2023.8.26.0224

EXCELIA CONSULTORIA LTDA. (“Excelia” ou “Administradora Judicial”), administradora judicial nomeada nos autos da Autofalência de **RKLM COMERCIAL LTDA.** (“RKLM” ou “Falida”), vem, respeitosamente, à presença de Vossa Excelência, em atenção à r. decisão de fls., requerer a complementação do **inventário de bens arrecadados (Doc. 01)** e **respectivo auto de arrecadação/laudo de avaliação complementar (Doc. 02)**.

I. **ARRECAÇÃO DE ATIVOS**

1. Em atenção à última manifestação da Falida às fls. 757/775, a Administradora Judicial apresenta a inclusa relação e respectivos esclarecimentos sobre a localização e classificação de itens apontados pela Falida como ausentes do anterior auto de arrecadação e laudo de avaliação (fls. 669/689).
2. Parte dos itens apontados foi incluída no presente auto de arrecadação e laudo de avaliação complementar (**Doc. 02**), ou indicada a referência de sua localização no primeiro laudo de avaliação ou, ainda, ratificada a impossibilidade de remoção de estantes/armários fixados na parede.
3. Os armários/estantes não arrecadados são itens que, uma vez desmontados ou removidos, perdem utilidade e se transformam em entulho, dado que não é possível montá-los novamente. Assim, são inúteis para fins de arrecadação.



II. REQUERIMENTOS

4. Diante do exposto, a Administradora Judicial apresenta o inventário complementar dos bens arrecadados e respectivos esclarecimentos (**Doc. 01**), bem como o respectivo auto de arrecadação/laudo de avaliação complementar (**Doc. 02**), requerendo seja dada vista à Falida, credores e outros interessados.
5. Sendo o que lhe cumpria para o momento, a Administradora Judicial permanece à disposição deste MM. Juízo.

São Paulo, 31 de janeiro de 2024.

EXCELIA CONSULTORIA LTDA.

Administradora Judicial

Maria Isabel Fontana
OAB/SP 285.743

Rafael Valério Braga Martins
OAB/SP 369.320

Michelle Yukie Utsunomiya
OAB/SP 450.674
(assinatura eletrônica)

Ingrid Alves Roriz
OAB/SP 499.349

REF.	DESCRIPTIVO	QTD	RESPOSTA FV LEILÕES
1	BRINQUEDO SABRE LUZ FORCE ELI	1	ITEM NÃO LOCALIZADO (APENAS CAIXA)
2	ITENS DIVERSOS PARA PETS(CAMISETAS, COLEIRAS, GRAVATINHAS, PEITORAL, CAMINHA, BANDANA)	27	ITEM NÃO LOCALIZADO
3	CONJUNTO SPACE JAM2 FILME (CALÇA E BLUSA)	2	VIDE ITENS 7 E 16 DO LAUDO
4	BLUSAS DE MOLETOM DIVERSOS TAMANHOS E PERSONAGENS	15	VIDE ITEM 25 DO LAUDO
5	FUNKO POP COLECIONÁVEIS - DIVERSOS PERSONAGENS	15	VIDE ITEM 29 DO LAUDO
6	CORDÃO DIVERSOS PERSONAGENS	44	ITEM NÃO LOCALIZADO
7	MEIAS DIVERSOS PERSONAGENS E TAMANHOS	53	VIDE ITEM 3 DO LAUDO
9	PDV RT PAINEL OBLONG RETO45CM 58	58	ITEM LOCALIZADO E ADICIONADO
10	PDV CABIDE TOP 40CM T-40 (50)	1400	ITEM LOCALIZADO E ADICIONADO
11	PDV CABIDE TOP 30CM 3353 (20)	520	ITEM LOCALIZADO E ADICIONADO
12	PDV CABIDE BOTTON B-34 (20)	100	ITEM LOCALIZADO E ADICIONADO
13	PDV GANCHO PAINEL 4.5MM 25CM	20	ITEM LOCALIZADO E ADICIONADO
14	PDV GANCHO PAINEL 4.5 MM 15 C	122	ITEM LOCALIZADO E ADICIONADO
15	PDV EXPOSITOR DE BONE P/ PAIN	25	ITEM LOCALIZADO E ADICIONADO
16	PDV RT PAINEL OBLONG RETO30CM	101	ITEM LOCALIZADO E ADICIONADO
17	PDV ARARA PAINEL SIMPLES 80CM	10	ITEM LOCALIZADO E ADICIONADO
19	MOUSEPAD GAMER, MARCA DAZZ 6	6	VIDE ITEM 51 DO LAUDO. 04 ITENS LOCALIZADOS.
20	HEADSET GAMER, MARCA DAZZ 1	1	VIDE ITEM 46 DO LAUDO. 09 ITENS LOCALIZADOS.
21	TECLADO GAMER MARCA DAZZ 6	6	VIDE ITEM 45 DO LAUDO. 04 ITENS LOCALIZADOS.
22	TECLADO SWEDA 2	2	ITEM LOCALIZADO E ADICIONADO
23	IMPRESSORA DE RECIBO SWEDA 2	2	ITEM LOCALIZADO E ADICIONADO
24	LEITOR DE CÓDIGO DE BARRAS SWEDA 1	1	ITEM LOCALIZADO E ADICIONADO
25	LEITOR DE CÓDIGO DE BARRAS 1	1	ITEM LOCALIZADO E ADICIONADO
26	CÂMERAS DE MONITORAMENTO 8	8	ITEM LOCALIZADO E ADICIONADO
27	ARMÁRIO 2 PORTAS COM RODINHAS 2	2	VIDE ITEM 57 DO LAUDO
28	ARMÁRIO GRANDE PARA COMPUTADORES 1	1	ITEM NÃO REMOVIDO. IMPOSSÍVEL REMONTÁ-LO.
29	ESTRUTURA DECORATIVA DC COMICS 1	1	ITEM LOCALIZADO E ADICIONADO
30	ARMÁRIO EXPOSITOR COM PORTA DE VIDRO 1	1	ITEM LOCALIZADO E ADICIONADO
31	BALCÃO CAIXA 1	1	VIDE ITEM 57 DO LAUDO
32	MADEIRAS PARA MONTAR PRATELEIRAS VÁRIOS TAMANHOS	1	ITEM LOCALIZADO E ADICIONADO
33	ARMÁRIO EXPOSITOR DE FUNKOS 1	1	ITEM NÃO REMOVIDO. IMPOSSÍVEL REMONTÁ-LO.
34	BONECO MIKE WAZOWSKI 1	1	ITEM LOCALIZADO E ADICIONADO

LAUDO COMPLEMENTAR DE ITENS.



Item 1,2,3,4: Cabides diversos tamanhos.

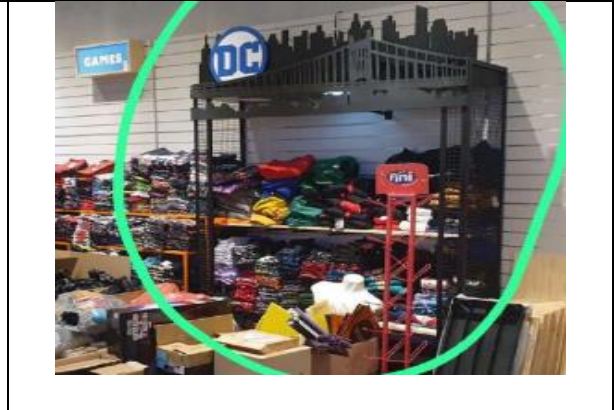

Item 15: Estrutura decorativa Dc comics.



Item 16: Armário expositor de vidro.



Item 17: Madeiras p/ prateleiras div. tamanhos.



Item 18: Boneco Mike Wazowski.



ITEM	UNID.	DESCRIÇÃO	VALOR
1	58	PDV RT PAINEL OBLONG RETO 45CM	R\$ 870,00
2	1400	PDV CABIDE TOP 40CM T-40 (50)	R\$ 700,00
3	520	PDV CABIDE TOP 30CM 3353 (20)	R\$ 208,00
4	100	PDV CABIDE BOTTON B-34 (20)	R\$ 50,00
5	20	PDV GANCHO PAINEL 4.5MM 25CM	R\$ 20,00
6	122	PDV GANCHO PAINEL 4.5 MM 15 C	R\$ 97,00
7	25	PDV EXPOSITOR DE BONE P/ PAIN	R\$ 100,00
8	101	PDV RT PAINEL OBLONG RETO30CM	R\$ 1.010,00
9	10	PDV ARARA PAINEL SIMPLES 80CM	R\$ 200,00
10	2	TECLADO SWEDA	R\$ 30,00
11	2	IMPRESSORA DE RECIBO SWEDA	R\$ 40,00
12	1	LEITOR DE CÓDIGODE BARRAS SWEDA	R\$ 25,00
13	1	LEITOR DE CÓDIGO DE BARRAS	R\$ 25,00
14	8	CÂMERAS DE MONITORAMENTO	R\$ 240,00
15	1	ESTRUTURA DECORATIVA DC COMICS	R\$ 150,00
16	1	ARMÁRIO EXPOSITOR COM PORTA DE VIDRO	R\$ 450,00
17		MADEIRAS PARA MONTAR PRATELEIRAS VÁRIOS TAMANHOS	R\$ 50,00
18	1	BONECO MIKE WAZOWSKI	R\$ 150,00
		VALOR TOTAL	R\$ 4.415,00