



# Forense Engenharia

LAUDOS, AVALIAÇÕES E PERÍCIAS DA ENGENHARIA

## Grupo Nova Noiva

# Resumo geral de avaliação patrimonial para fins de recuperação judicial

Resumo de Avaliação de Bens	
Máquinas e Equipamentos	R\$ 499.000,00
Móveis e Utensílios	R\$ 1.111.000,00
Veículos	R\$ 857.000,00
Informática	R\$ 465.000,00
<b>Valor total em patrimônio</b>	<b>R\$ 2.932.000,00</b>



forenseengenharia.com.br



rosangela@forenseengenharia.com.br



(11) 9.7086.1499 | (34) 9.9142.3399



# Forense Engenharia

LAUDOS, AVALIAÇÕES E PERÍCIAS DA ENGENHARIA

## RESUMO DA AVALIAÇÃO DE BENS E ATIVOS

Tendo como base a contratação da FORENSE ENGENHARIA, respeitando criteriosamente o ART. 53 da Lei 11.101, onde é solicitado "III – laudo econômico-financeiro e de avaliação dos bens e ativos do devedor, subscrito por profissional legalmente habilitado ou empresa especializada. ", trabalharam na conclusão destes laudos, dois profissionais da engenharia, sendo um profissional da Engenharia Mecânica para os bens móveis e um profissional da Engenharia Civil com expertise em avaliações de bens e perícias da engenharia, além de um profissional de tecnologia da informação para os bens de informática.

Abaixo as declarações do engenheiro mecânico e da proprietária e responsável técnica da empresa contratada, bem como um resumo do valor, total de avaliação de bens das empresas do Grupo Nova Noiva.

## DECLARAÇÃO DO PERITO (CONCLUSÃO) – ENGENHEIRO MECÂNICO

Com base nas premissas e metodologias indicadas para o presente LAUDO DE AVALIAÇÃO DE BENS certificamos o seguinte valor com base na data de 31 de agosto de 2020.

### Valor total de bens móveis avaliados

R\$ 2.932.000,00

(Dois milhões e novecentos e trinta e dois mil reais)

Eng<sup>o</sup> Carlos Henrique Temer  
Engenheiro Mecânico

Eng<sup>a</sup> Rosângela Bomtempo de Siqueira  
Engenheira Civil



forenseengenharia.com.br



rosangela@forenseengenharia.com.br



(11) 9.7086.1499 | (34) 9.9142.3399



# Forense Engenharia

LAUDOS, AVALIAÇÕES E PERÍCIAS DA ENGENHARIA

## Laudo de Avaliação de Bens

**Máquinas e Equipamentos  
Móveis e Utensílios**

**Processo de  
Recuperação Judicial**

**Janeiro de 2021**



[forenseengenharia.com.br](http://forenseengenharia.com.br)



[rosangela@forenseengenharia.com.br](mailto:rosangela@forenseengenharia.com.br)



(11) 9.7086.1499 | (34) 9.9142.3399



# Forense Engenharia

LAUDOS, AVALIAÇÕES E PERÍCIAS DA ENGENHARIA

LOJAS VISTORIADAS	LOCALIZAÇÃO
Nova Noiva	Av. Tiradentes, 40 - Luz, São Paulo - SP
Nova Noiva Moema	Av. dos Carinás, 390 - Moema, São Paulo - SP
Nova Noiva Anália Franco	R. Prof. João de Oliveira Torres, 139 - Jardim Anália Franco, SP - SP
Nova Noiva Jardins	Av. Rebouças, 2983 - Jardim Paulistano, São Paulo - SP
Nova Noiva Outlet	Av. Tiradentes, 92 - Luz, São Paulo - SP
Via Sposa Paola	R. São Caetano, 62 - Luz, São Paulo - SP
Center Debutantes	R. São Caetano, 27 - Luz, São Paulo - SP
Center Noivas Luz	R. São Caetano, 13 - Luz, São Paulo - SP
Demétrios Noivas	R. Florêncio de Abreu, 876 - Centro Histórico de São Paulo, SP - SP
Santa Scarpa Calçados	R. São Caetano, 19 - Luz, São Paulo - SP
Atacado / Escritório	R. 25 de Janeiro, 69/71 - Luz, São Paulo - SP
Oficina / Lavanderia	R. 25 de Janeiro, 69/71 - Luz, São Paulo - SP



forenseengenharia.com.br



rosangela@forenseengenharia.com.br



(11) 9.7086.1499 | (34) 9.9142.3399



# Forense Engenharia

LAUDOS, AVALIAÇÕES E PERÍCIAS DA ENGENHARIA

## Sumário

1 – INFORMAÇÕES GERAIS .....	4
1.1 – Solicitante / Proprietário .....	4
1.2 – Objeto de Avaliação .....	4
2 – PREMISSAS E RESSALVAS .....	5
3 – VISTORIA.....	7
4 – AVALIAÇÃO .....	9
5 – GRAU DE FUNDAMENTAÇÃO .....	12
6 – DECLARAÇÃO DO PERITO (CONCLUSÃO).....	13
7 – ANEXOS.....	15
8 – ENCERRAMENTO .....	16



forenseengenharia.com.br



rosangela@forenseengenharia.com.br



(11) 9.7086.1499 | (34) 9.9142.3399



# Forense Engenharia

LAUDOS, AVALIAÇÕES E PERÍCIAS DA ENGENHARIA

## 1 – INFORMAÇÕES GERAIS

### 1.1 – Solicitante / Proprietário

Grupo Nova Noiva  
Fernando Beneti Branco  
CPF: 504.204.028-53

### 1.2 – Objeto de Avaliação

Proprietário/Solicitante	Grupo Nova Noiva
Localização:	Av. dos Carinás, 390 – Moema – São Paulo - SP <b>RESPONSÁVEL LEGAL:</b> Fernando Beneti Branco CPF: 504.204.028-53 TELEFONE: (11) 9 64881125
Tipo:	Máquinas e Equipamentos / Móveis e Utensílios
Utilização:	Comercial
Classificação:	Bens isolados, instalados ou não
Objetivo:	Avaliação de Bens - Determinação de valor de mercado
Finalidade:	RECUPERAÇÃO JUDICIAL
Database:	Janeiro - 2021

### 1.3 – Valor apurado

<p><b>Valor de Mercado Total</b> Arredondamento Até 1%</p> <p>R\$ 2.932.000,00 (Dois milhões e novecentos e trinta e dois mil reais)</p>
--



forenseengenharia.com.br



rosangela@forenseengenharia.com.br



(11) 9.7086.1499 | (34) 9.9142.3399



# Forense Engenharia

LAUDOS, AVALIAÇÕES E PERÍCIAS DA ENGENHARIA

## 2 – PREMISSAS E RESSALVAS

Conforme solicitação, contratação e autorização do cliente foi realizada vistoria e avaliação para determinação de valor de mercado, dos bens a serem relacionados neste “**Laudo de Avaliação de Bens**”, pertencentes às empresas citada no item 1 deste documento como solicitante/proprietário.

O Laudo tem por finalidade descrever de forma detalhada os bens, objeto desta avaliação, assim como declarar os valores aferidos. Os valores estão submetidos às condições de mercado específico de cada bem ou grupo de bens, sendo, portanto, válidos enquanto perdurarem as condições existentes à época da avaliação.

Durante o processo de vistoria, obtivemos uma listagem de ativos atualizada e considerada por nós fidedigna ao que evidenciamos a olho nu.

Para melhor aproveitamento das especificações das máquinas e equipamentos, contamos com a colaboração do Sr. Gean Novaes, Gerente de Manutenção.

Os bens apurados e listados foram submetidos à apuração do valor de “novo” no mercado de compra e venda de móveis e utensílios e máquinas e equipamentos, cumprindo assim a obtenção de uma amostra válida para efeito de depreciação, conforme previsto em norma.

Em nossas pesquisas contamos com a colaboração de alguns fornecedores e estas informações são consideradas por nós verídica e fidedigna, pois muitas delas foram confrontadas junto à oferta de mercado.



[forenseengenharia.com.br](http://forenseengenharia.com.br)



[rosangela@forenseengenharia.com.br](mailto:rosangela@forenseengenharia.com.br)



(11) 9.7086.1499 | (34) 9.9142.3399



# Forense Engenharia

## LAUDOS, AVALIAÇÕES E PERÍCIAS DA ENGENHARIA

A existência dos bens foi comprovada a olho nu pelo perito/avaliador, e registradas como anexo deste documento através das evidências fotográficas.

Em todas as instalações vistoriadas, encontramos colaboradores, e equipamentos em pleno funcionamento, além de presenciarmos todo o processo produtivo de vestidos de noiva, bem como suas condições de armazenamento e estocagem, e até venda pois em todas as lojas evidenciamos clientes fazendo prova de vestidos e acessórios.

Não é sabido por nós se todos os ativos mencionados e avaliados neste laudo estão até esta data livres de hipoteca, arrestos, usufrutos, penhoras, averbações ou quaisquer outros impedimentos ao seu uso e/ou comercialização.

No processo de avaliação foi considerado o estado de conservação visual de cada ativo, bem como seu próprio funcionamento dentro do processo produtivo, e a olho nu percebemos que grande parte de todo mobiliário estão em condições novas, em ótimo estado de conservação.

Os itens de fabricação própria receberam valor de novo conforme informação da gerência de manutenção da empresa que comprova a reedição dos bens.

Todos os equipamentos de informática foram avaliados por um profissional contratado de Tecnologia da Informação, devidamente habilitado.

Eu Rosângela Bomtempo de Siqueira, engenheira civil responsável pela empresa de Avaliações de Bens Forense Engenharia e Carlos Henrique Temer, engenheiro mecânico autônomo, prestador de serviços de avaliações na empresa Forense Engenharia, declaramos não ter nenhum tipo de vínculo com os proprietários dos bens



[forenseengenharia.com.br](http://forenseengenharia.com.br)



[rosangela@forenseengenharia.com.br](mailto:rosangela@forenseengenharia.com.br)



(11) 9.7086.1499 | (34) 9.9142.3399





# Forense Engenharia

## LAUDOS, AVALIAÇÕES E PERÍCIAS DA ENGENHARIA

avaliados, estando na forma de contratados, não tendo, portanto, nenhum interesse pessoal ou financeiro nos ativos listados e avaliados neste **“Laudo de avaliação de bens”**.

### 3 – VISTORIA

A vistoria foi realizada em horário comercial, em diversos dias, sendo eles:

- 04/12/2020
- 15/12/2020
- 22/12/2020
- 04/01/2021

Foi realizado levantamento in loco, com registros fotográficos e conferência de informações.

Os funcionários da empresa que participaram do processo de avaliação foram:

- Sr. Gean Novaes – Gerente de Manutenção

O critério para vistoria foi quanto à estado de conservação (Ruim, Bom, Ótimo e Excelente), funcionamento, idade aparente do bem, idade real do bem, valores de aquisição e utilização dos bens. Os bens cujas idades são extremamente avançadas e não foram mais possíveis de comparação por similaridade foram retirados desta avaliação, já citado nas premissas deste documento.

As caracterizações destes bens para avaliação exigiram um minucioso levantamento técnico objetivando uma apreciação crítica de seus elementos conforme roteiro abaixo:



[forenseengenharia.com.br](http://forenseengenharia.com.br)



[rosangela@forenseengenharia.com.br](mailto:rosangela@forenseengenharia.com.br)



(11) 9.7086.1499 | (34) 9.9142.3399



# Forense Engenharia

## LAUDOS, AVALIAÇÕES E PERÍCIAS DA ENGENHARIA

### 3.1 – PRELIMINARES

- Identificação dos bens a serem avaliados e listados pelo solicitante/proprietário;
- Familiarização da equipe avaliadora com os bens, verificando sua natureza, operacionalidade geral das unidades;

### 3.2 – DADOS OPERACIONAIS

Foi realizado levantamento das características originais e individuais de cada item, e na medida do possível também foram observados:

- Descrição Sintética; (Em alguns itens prejudicada pela falta de identificação nos equipamentos e/ou identificação muito depreciada obstruindo a visualização das informações)
- Fabricante;
- Modelo, tipo e número de série;
- Data de Aquisição;
- Nota Fiscal de referência;
- Dimensões/ Capacidade/ Potência;
- Características especiais;

OBS.: Itens considerados por estes peritos de difícil comercialização devido ao seu estado de conservação, foram retirados desta avaliação.

### 3.3 – LEVANTAMENTO DE CAMPO

Foi analisado e avaliado em cada item de forma individual:

- Operacionalidade Individual;
- Obsolescência ou Atualismo;
- Estado de Conservação;
- Produção Real;
- Adaptações porventura existentes;



forenseengenharia.com.br



rosangela@forenseengenharia.com.br



(11) 9.7086.1499 | (34) 9.9142.3399



# Forense Engenharia

## LAUDOS, AVALIAÇÕES E PERÍCIAS DA ENGENHARIA

- Peças de reposição;
- Similaridade;

### 3.4 – DEPRECIAÇÃO

Foi realizada análise individual considerando fatores de depreciação sob as seguintes condições:

- A depreciação de ordem física, provinda das avarias bruscas, acidentais e desgastes constantes;
- A depreciação de ordem funcional, advinda da inadequação, superação e anulação.

Alguns itens desconhecemos a data de aquisição, sendo assim foram consideradas idade aparente, permitida por norma.

## 4 – AVALIAÇÃO

### 4.1 – METODOLOGIA

O presente laudo de avaliações foi elaborado conforme diretrizes da NBR 14653-5 da ABNT (Associação Brasileira de Normas e Técnicas) e pelo estudo de “Avaliações de Máquinas, Equipamentos e Instalações Industriais” publicado pelo IBAPE – Instituto Brasileiro de Avaliações e Perícias de Engenharia, além das citações de Raul Cavallari em seu livro Avaliação de Máquinas, Equipamentos e Complexos Industriais, assim como as demais determinações contidas na legislação vigente.

A empresa avaliada enquadra-se no **setor secundário da Indústria de bens de consumo e setor terciário – comércio.**



[forenseengenharia.com.br](http://forenseengenharia.com.br)



[rosangela@forenseengenharia.com.br](mailto:rosangela@forenseengenharia.com.br)



(11) 9.7086.1499 | (34) 9.9142.3399



# Forense Engenharia

## LAUDOS, AVALIAÇÕES E PERÍCIAS DA ENGENHARIA

Segundo a NBR 14653-5 os tipos de bens avaliados foram: **móveis e utensílios, maquinas e equipamentos.**

Com relação a situação dos bens enquadrados na NRB 14.653-5, foram avaliados **bens isolados instalados ou não.**

Conforme NBR 14653-5, os bens foram avaliados com a **finalidade patrimonial para fins de recuperação judicial**, sendo **admissível o valor de mercado.**

Foi considerado por este avaliador que as informações permitiram o alcance de dados para cotações e estimativa de custos. Os equipamentos que não atingiram este quesito foram retirados da avaliação.

### 4.2 – DETERMINAÇÃO DOS VALORES

Ficou definido por este laudo que serão utilizadas as seguintes metodologias conformes NBR 14653-5 da ABNT (Associação Brasileira de Normas e Técnicas).

#### 4.2.1 – MÉTODO DO CUSTO

Móveis e utensílios, máquinas e equipamentos foram avaliados conforme a metodologia do custo, que segundo a NBR 14.653-5, neste método para máquinas e equipamentos, na impossibilidade de uso do método comparativo direto de dados de mercado, utiliza-se a cotação de preços de bens novos junto a fabricantes dos mesmos ou similares, com aplicação da depreciação conforme tempo (idade real ou idade aparente do bem).



[forenseengenharia.com.br](http://forenseengenharia.com.br)



[rosangela@forenseengenharia.com.br](mailto:rosangela@forenseengenharia.com.br)



(11) 9.7086.1499 | (34) 9.9142.3399



### 4.2.2 – MÉTODO DE DEPRECIÇÃO DE CAIRES E ROSS HEIDECKE

O método de depreciação de Caires em conjunto com o de depreciação de Ross Heidecke, utilizados em conjunto, visam melhorar a metodologia tradicional de avaliação de máquinas e equipamentos obtendo-se, desta forma, o valor real de mercado do bem. Para este método foram inseridos parâmetros de estado de conservação propostos por Ross-Heidecke, na metodologia de depreciação de Caires, podendo reverter na obtenção de valores mais fidedignos dos equipamentos. O método empregado contempla a utilização e quantificação do novo parâmetro, além de compará-lo com o valor obtido na metodologia tradicional. Os resultados indicam que a inserção desse novo parâmetro foi efetiva para o cálculo da depreciação e os valores dos equipamentos apresentaram-se mais próximos do real.

Para máquinas e equipamentos consideramos a prática da empresa para manutenções, preditivas, preventivas e corretivas, inclusive, constatamos a existência de um setor de manutenção, com um responsável na empresa há mais de 20 anos, além da rotina de manutenção de terceiros nos equipamentos específicos de fábrica.

A empresa conta com oficinas própria para manutenção do mobiliário e oficina para manutenção e conservação dos vestidos.

### 4.2.3 – OBSERVAÇÕES E RESSALVAS PARA A DETERMINAÇÃO DE VALORES

Conforme previsto na metodologia aplicada, por se tratar de avaliação de toda a indústria, para cada item foi considerado coeficientes individuais de conservação, manutenção e idade.





# Forense Engenharia

## LAUDOS, AVALIAÇÕES E PERÍCIAS DA ENGENHARIA

Os valores aqui expressos foram apurados em absoluta observância às NORMAS DE AVALIAÇÃO da ABNT (Associação Brasileira de Normas e Técnicas), Normas Técnicas do IBAPE (Instituto Brasileiro de Avaliações e Perícias de Engenharia), bem como outros trabalhos consultados e publicados em congressos, organismos estes que regulamentam e fixam as diretrizes para avaliações de bens, de seus rendimentos e direitos.

Os objetos de avaliação deste laudo assim são definidos pela NBR 14653-5 da ABNT (Associação Brasileira de Normas e Técnicas):

- Valor Patrimonial: Somatório dos valores dos bens que compõem o objeto da avaliação. Na impossibilidade de identificar o valor de mercado de algum bem, considera-se a sua melhor aproximação como, por exemplo, o valor de reedição no destino ou o valor de desmonte.

Conforme previsto na NBR 14653-5 da ABNT (Associação Brasileira de Normas e Técnicas), os mesmos foram caracterizados com informações referentes ao fabricante, modelo, tipo, capacidade de produção, equipamentos periféricos, número de série, ano de fabricação, características especiais, operacionalidade, obsolescência e estado de conservação.

## 5 – GRAU DE FUNDAMENTAÇÃO

O enquadramento para o grau de fundamentação para este Laudo de Avaliação foi determinado conforme pontuação, tendo sido obtido 7 pontos, desta forma ficou definido conforme ABNT NBR 14.653:5, como Grau II, para avaliação de máquinas e equipamentos e móveis e utensílios.



[forenseengenharia.com.br](http://forenseengenharia.com.br)



[rosangela@forenseengenharia.com.br](mailto:rosangela@forenseengenharia.com.br)



(11) 9.7086.1499 | (34) 9.9142.3399



# Forense Engenharia

## LAUDOS, AVALIAÇÕES E PERÍCIAS DA ENGENHARIA

Item	Descrição	III	II	I	Pontos
<b>GRAUS</b>					
1	Vistoria	Caracterização completa e identificação fotográfica do bem, incluindo seus componentes, acessórios, painéis e acionamentos.	Caracterização sintética do bem e seus principais complementos, com fotografias.	Caracterização sintética do bem, com fotografia.	II
2	Funcionamento	O funcionamento foi observado pelo engenheiro de avaliações e as condições de produção, eficiência e manutenção estão relatadas no laudo.	O funcionamento foi observado pelo engenheiro de avaliações.	Não foi possível observar o funcionamento.	II
3	Fontes de informação e dados de mercado	Para valor de reedição: cotação direta do bem novo no fabricante, para a mesma especificação ou pelo menos 3 cotações de bens novos similares. Para valor de mercado: no mínimo 3 dados de mercado de bens similares no estado do avaliando. As informações e condições de fornecimento devem estar documentadas no laudo.	Para valor de reedição: cotação direta do bem novo no fabricante, para a mesma especificação ou pelo menos 2 cotações de bens novos similares. Para valor de mercado: 2 dados de mercado de bens similares no estado do avaliando. As informações e condições de fornecimento devem estar relatadas no laudo.	Para valor de reedição: uma cotação direta para bem novo similar. Para valor de mercado: 1 dado de mercado de bem similar no estado do avaliando. Citada a fonte de informação.	I
4	Depreciação	Implícita no valor de mercado do bem.	Calculada por metodologia consagrada.	Arbitrada.	II

## 6 – DECLARAÇÃO DO PERITO (CONCLUSÃO)

Com base nas premissas e metodologias indicadas para o presente LAUDO DE AVALIAÇÃO DE BENS certifico o seguinte valor com base na data de 31 de agosto; de 2020.

<p><b>Valor de Mercado Total</b> Arredondamento Até 1%</p> <p>R\$ 2.932.000,00 (Dois milhões e novecentos e trinta e dois mil reais)</p>
--



forenseengenharia.com.br



rosangela@forenseengenharia.com.br



(11) 9.7086.1499 | (34) 9.9142.3399



# Forense Engenharia

LAUDOS, AVALIAÇÕES E PERÍCIAS DA ENGENHARIA

Salientamos que o valor expresso e os resultados obtidos nesta avaliação de bens devem ser perfeitamente compreendidos e utilizados para a finalidade à que se propõem.

O valor expresso contempla somente este laudo.

Eu Rosangela Bomtempo de Siqueira, engenheira civil responsável técnica pela empresa de avaliações Forense Engenharia, e Carlos Henrique Temer, engenheiro mecânico autônomo, prestador de serviços de avaliações na empresa Forense Engenharia, nos responsabilizamos pela manutenção do mais absoluto sigilo com relação as informações neste documento citadas, bem como dados e fotografias coletadas.



[forenseengenharia.com.br](http://forenseengenharia.com.br)



[rosangela@forenseengenharia.com.br](mailto:rosangela@forenseengenharia.com.br)



(11) 9.7086.1499 | (34) 9.9142.3399





# Forense Engenharia

LAUDOS, AVALIAÇÕES E PERÍCIAS DA ENGENHARIA

## 7 – ANEXOS

### **Anexo 1:**

Memória de Cálculo para determinação de Valores de máquinas e equipamentos.

### **Anexo 2:**

Memória de Cálculo para determinação de Valores de móveis e utensílios.

### **Anexo 3:**

Memória de Cálculo para determinação de Valores de equipamentos de informática.

### **Anexo 4:**

Memória de Cálculo para determinação de Valores de veículos.

### **Anexo 5:**

Evidências Fotográficas

### **Anexo 6:**

Fontes de Pesquisa.

### **Anexo 7:**

ART – Anotação de Responsabilidade Técnica do Engenheiro Mecânico



forenseengenharia.com.br



rosangela@forenseengenharia.com.br



(11) 9.7086.1499 | (34) 9.9142.3399



# Forense Engenharia

LAUDOS, AVALIAÇÕES E PERÍCIAS DA ENGENHARIA

## 8 – ENCERRAMENTO

Este LAUDO DE AVALIAÇÕES DE BENS, consta de 15 páginas com (6) seis anexos incluídos à ele, redigidas, impressas e rubricada pelos próprios engenheiros, sendo esta última folha datada e assinada, atestando a veracidade das informações e levantamentos realizados.

Por fim atestamos o presente LAUDO, apresentando as reais condições dos bens conforme a vistoria supracitada.

São Paulo, 11 janeiro de 2021.

Atenciosamente,

Engº Carlos Henrique Temer  
Engenheiro Mecânico e de Avaliações  
CREA MG 92334 e CREA SP 5063166305  
Fone: (34) 996339212  
carlos@forenseengenharia.com.br  
chtemer@yahoo.com.br

Engª Rosângela Bomtempo de Siqueira  
Engenheira Civil – Responsável Forense Engenharia  
CREA MG 134138 e CREA SP 5069888755  
Fone (11) 9-7086-1499 (34) Wpp (34) 9-9142-3399  
rosangela@forenseengenharia.com.br



forenseengenharia.com.br



rosangela@forenseengenharia.com.br



(11) 9.7086.1499 | (34) 9.9142.3399

AVALIAÇÃO DE BENS PARA FINS RECUPERAÇÃO JUDICIAL - NOVA NOIVA - MAQUINAS E EQUIPAMENTOS E UTENSILIOS ELÉTRICOS DE PEQUENO PORTE - MÉTODO DO CUSTO												
Nº Ficha	ENDEREÇO	DESCRIÇÃO	FABRICANTE / MODELO	Quantidade	Valor de Novo (V)	Valor Residual (Vr)	Vida Útil (n)	Valor Depreciável (Vd)	Parcela de Dep. Linear (d)	Idade Aparente do Bem	Ross Heidecke	Método Apurado x Quantidade
1 - ME - NN	AVENIDA DOS CARINAS, 394	ABAJUR DE MADEIRA GRANDE	BRETON	2	R\$ 781,20	R\$ 78,12	15	R\$ 703,08	R\$ 46,87	7	R\$ 540,59	R\$ 1.081,18
2 - ME - NN	AVENIDA DOS CARINAS, 394	APARELHO DE SOM COM CAIXA PARA EMBUTIR (Amplificador)	TARAMPS JBL 3600 THS	2	R\$ 769,00	R\$ 76,90	15	R\$ 692,10	R\$ 46,14	4	R\$ 652,11	R\$ 1.304,22
3 - ME - NN	AVENIDA DOS CARINAS, 394	APARELHO TELEFONE	INTELBRAS	2	R\$ 40,90	R\$ 4,09	15	R\$ 36,81	R\$ 2,45	3	R\$ 36,48	R\$ 72,97
4 - ME - NN	AVENIDA DOS CARINAS, 394	AR CONDICIONADO	FUJITSU SPLIT 24.000 BTU/H	2	R\$ 4.599,82	R\$ 459,98	15	R\$ 4.139,84	R\$ 275,99	3	R\$ 4.103,04	R\$ 8.206,08
5 - ME - NN	AVENIDA DOS CARINAS, 394	AR CONDICIONADO	FUJITSU SPLIT 9.000 BTU/H	5	R\$ 2.339,10	R\$ 233,91	15	R\$ 2.105,19	R\$ 140,35	3	R\$ 2.086,48	R\$ 10.432,39
6 - ME - NN	AVENIDA DOS CARINAS, 394	AR CONDICIONADO	SPRINGER SPLIT 9.000 BTU/H	4	R\$ 1.880,05	R\$ 188,01	15	R\$ 1.692,05	R\$ 112,80	3	R\$ 1.677,00	R\$ 6.708,02
7 - ME - NN	AVENIDA DOS CARINAS, 394	CAFETEIRA ELÉTRICA	MARCHESONI 10L	1	R\$ 827,01	R\$ 82,70	15	R\$ 744,31	R\$ 49,62	3	R\$ 737,69	R\$ 737,69
8 - ME - NN	AVENIDA DOS CARINAS, 394	COSTURA RETA	SINGER	2	R\$ 3.790,00	R\$ 379,00	15	R\$ 3.411,00	R\$ 227,40	10	R\$ 1.895,00	R\$ 3.790,00
9 - ME - NN	AVENIDA DOS CARINAS, 394	FERRO DE PASSAR ROUPA (INDUSTRIAL)	SEM MARCA	1	R\$ 853,20	R\$ 85,32	15	R\$ 767,88	R\$ 51,19	2	R\$ 795,18	R\$ 795,18
10 - ME - NN	AVENIDA DOS CARINAS, 394	GELADEIRA	ELECTROLUX 540L	1	R\$ 3.299,00	R\$ 329,90	15	R\$ 2.969,10	R\$ 197,94	3	R\$ 2.942,71	R\$ 2.942,71
11 - ME - NN	AVENIDA DOS CARINAS, 394	MICRO-ONDAS	BRASTEMP 20L	1	R\$ 597,98	R\$ 59,80	15	R\$ 538,18	R\$ 35,88	3	R\$ 533,40	R\$ 533,40
12 - ME - NN	AVENIDA DOS CARINAS, 394	PABX	INTELBRAS	1	R\$ 1.677,29	R\$ 167,73	15	R\$ 1.509,56	R\$ 100,64	3	R\$ 1.496,14	R\$ 1.496,14
13 - ME - NN	AVENIDA DOS CARINAS, 394	PURIFICADOR DE ÁGUA	EVEREST	2	R\$ 895,00	R\$ 89,50	15	R\$ 805,50	R\$ 53,70	5	R\$ 716,00	R\$ 1.432,00
14 - ME - NN	AVENIDA DOS CARINAS, 394	VENTILADOR	BRETÂNIA 35 CM	3	R\$ 69,90	R\$ 6,99	15	R\$ 62,91	R\$ 4,19	2	R\$ 65,15	R\$ 195,44
15 - ME - NN	AVENIDA DOS CARINAS, 394	VENTILADOR	VENTISILVA 90 CM	2	R\$ 329,00	R\$ 32,90	15	R\$ 296,10	R\$ 19,74	2	R\$ 306,63	R\$ 613,26
16 - ME - NN	AVENIDA REBOUÇAS, 2969/2983	APARELHO DE SOM (Modelo Mini System)	PANASONIC BLUETOOTH	1	R\$ 1.499,00	R\$ 149,90	15	R\$ 1.349,10	R\$ 89,94	1	R\$ 1.451,03	R\$ 1.451,03
17 - ME - NN	AVENIDA REBOUÇAS, 2969/2983	APARELHO DE SOM (Modelo Mini System)	PHILIPS	1	R\$ 1.499,00	R\$ 149,90	15	R\$ 1.349,10	R\$ 89,94	2	R\$ 1.397,07	R\$ 1.397,07
18 - ME - NN	AVENIDA REBOUÇAS, 2969/2983	APARELHO DE SOM (Modelo Mini System)	PHILIPS MP3	1	R\$ 1.499,00	R\$ 149,90	15	R\$ 1.349,10	R\$ 89,94	3	R\$ 1.337,11	R\$ 1.337,11
19 - ME - NN	AVENIDA REBOUÇAS, 2969/2983	APARELHO TELEFONE	INTELBRAS	6	R\$ 40,90	R\$ 4,09	15	R\$ 36,81	R\$ 2,45	3	R\$ 36,48	R\$ 218,90
20 - ME - NN	AVENIDA REBOUÇAS, 2969/2983	APARELHO TELEFONE	PHILIPS 6.0 CD 155	1	R\$ 164,89	R\$ 16,49	15	R\$ 148,40	R\$ 9,89	3	R\$ 147,08	R\$ 147,08
21 - ME - NN	AVENIDA REBOUÇAS, 2969/2983	AR CONDICIONADO	FUJITSU PISO TETO 60.000 BTU/H	2	R\$ 6.988,00	R\$ 698,80	15	R\$ 6.289,20	R\$ 419,28	5	R\$ 5.590,40	R\$ 11.180,80
22 - ME - NN	AVENIDA REBOUÇAS, 2969/2983	AR CONDICIONADO	FUJITSU SPLIT 22.000 BTU/H	2	R\$ 4.599,82	R\$ 459,98	15	R\$ 4.139,84	R\$ 275,99	8	R\$ 2.907,09	R\$ 5.814,17

Responsável Técnico



 Rosângela Bomtempo de Siqueira  
 Engenheira Civil  
 CREA SP 5069888755

Responsável Técnico

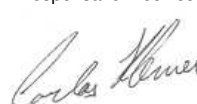

 Carlos Henrique Temer  
 Engenheiro Mecânico  
 CREA SP 5063166305



AVALIAÇÃO DE BENS PARA FINS RECUPERAÇÃO JUDICIAL - NOVA NOIVA - MAQUINAS E EQUIPAMENTOS E UTENSILIOS ELÉTRICOS DE PEQUENO PORTE - MÉTODO DO CUSTO												
Nº Ficha	ENDEREÇO	DESCRIÇÃO	FABRICANTE / MODELO	Quantidade	Valor de Novo (V)	Valor Residual (Vr)	Vida Útil (n)	Valor Depreciável (Vd)	Parcela de Dep. Linear (d)	Idade Aparente do Bem	Ross Heidecke	Método Apurado x Quantidade
23 - ME - NN	AVENIDA REBOUÇAS, 2969/2983	AR CONDICIONADO	FUJITSU SPLIT 9.000 BTU/H	8	R\$ 2.339,10	R\$ 233,91	15	R\$ 2.105,19	R\$ 140,35	8	R\$ 1.478,31	R\$ 11.826,49
24 - ME - NN	AVENIDA REBOUÇAS, 2969/2983	AR CONDICIONADO	LG SPLIT 22.000 BTU/H	2	R\$ 3.959,91	R\$ 395,99	15	R\$ 3.563,92	R\$ 237,59	5	R\$ 3.167,93	R\$ 6.335,86
25 - ME - NN	AVENIDA REBOUÇAS, 2969/2983	AR CONDICIONADO	LG SPLIT 9.000 BTU/H	3	R\$ 1.880,05	R\$ 188,01	15	R\$ 1.692,05	R\$ 112,80	8	R\$ 1.188,19	R\$ 3.564,57
26 - ME - NN	AVENIDA REBOUÇAS, 2969/2983	BALANÇA TARA 30KG	TRIUNFO	1	R\$ 749,00	R\$ 74,90	15	R\$ 674,10	R\$ 44,94	3	R\$ 668,11	R\$ 668,11
27 - ME - NN	AVENIDA REBOUÇAS, 2969/2983	CAFETEIRA ELÉTRICA	MONARCHA 10L	1	R\$ 871,01	R\$ 87,10	15	R\$ 783,91	R\$ 52,26	6	R\$ 651,52	R\$ 651,52
28 - ME - NN	AVENIDA REBOUÇAS, 2969/2983	CAFETEIRA ELÉTRICA	MONARCHA 10L	1	R\$ 871,01	R\$ 87,10	15	R\$ 783,91	R\$ 52,26	5	R\$ 696,81	R\$ 696,81
29 - ME - NN	AVENIDA REBOUÇAS, 2969/2983	COSTURA RETA	SINGER	8	R\$ 3.790,00	R\$ 379,00	15	R\$ 3.411,00	R\$ 227,40	10	R\$ 1.895,00	R\$ 15.160,00
30 - ME - NN	AVENIDA REBOUÇAS, 2969/2983	FRIGOBAR	CONSUL 80L	1	R\$ 835,21	R\$ 83,52	15	R\$ 751,69	R\$ 50,11	2	R\$ 778,42	R\$ 778,42
31 - ME - NN	AVENIDA REBOUÇAS, 2969/2983	GELADEIRA	ELECTROLUX 240L	1	R\$ 1.682,10	R\$ 168,21	15	R\$ 1.513,89	R\$ 100,93	5	R\$ 1.345,68	R\$ 1.345,68
32 - ME - NN	AVENIDA REBOUÇAS, 2969/2983	GELADEIRA	ELECTROLUX 390L	1	R\$ 1.682,10	R\$ 168,21	15	R\$ 1.513,89	R\$ 100,93	5	R\$ 1.345,68	R\$ 1.345,68
33 - ME - NN	AVENIDA REBOUÇAS, 2969/2983	MICRO-ONDAS	ELECTROLUX 20L	2	R\$ 499,00	R\$ 49,90	15	R\$ 449,10	R\$ 29,94	5	R\$ 399,20	R\$ 798,40
34 - ME - NN	AVENIDA REBOUÇAS, 2969/2983	MICRO-ONDAS	PANASONIC 20L	2	R\$ 459,00	R\$ 45,90	15	R\$ 413,10	R\$ 27,54	4	R\$ 389,23	R\$ 778,46
35 - ME - NN	AVENIDA REBOUÇAS, 2969/2983	PABX	INTELBRAS	1	R\$ 1.677,29	R\$ 167,73	15	R\$ 1.509,56	R\$ 100,64	3	R\$ 1.496,14	R\$ 1.496,14
36 - ME - NN	AVENIDA REBOUÇAS, 2969/2983	PURIFICADOR DE ÁGUA	EVEREST	2	R\$ 895,00	R\$ 89,50	15	R\$ 805,50	R\$ 53,70	5	R\$ 716,00	R\$ 1.432,00
37 - ME - NN	AVENIDA REBOUÇAS, 2969/2983	PURIFICADOR DE ÁGUA	EVEREST SOFT PLUS	2	R\$ 895,00	R\$ 89,50	15	R\$ 805,50	R\$ 53,70	5	R\$ 716,00	R\$ 1.432,00
38 - ME - NN	AVENIDA REBOUÇAS, 2969/2983	VENTILADOR	VENTISILVA 90 CM	2	R\$ 329,00	R\$ 32,90	15	R\$ 296,10	R\$ 19,74	2	R\$ 306,63	R\$ 613,26
39 - ME - NN	AVENIDA TIRADENTES, 40	APARELHO DE SOM (Amplificador)	TARAMPS JBL 3600 THS	2	R\$ 769,00	R\$ 76,90	15	R\$ 692,10	R\$ 46,14	2	R\$ 716,71	R\$ 1.433,42
40 - ME - NN	AVENIDA TIRADENTES, 40	APARELHO DE SOM (Modelo Mini System)	LG MP3	2	R\$ 1.499,00	R\$ 149,90	15	R\$ 1.349,10	R\$ 89,94	2	R\$ 1.397,07	R\$ 2.794,14
41 - ME - NN	AVENIDA TIRADENTES, 40	APARELHO DE SOM (Modelo Mini System)	PHILIPS MCM233	1	R\$ 1.499,00	R\$ 149,90	15	R\$ 1.349,10	R\$ 89,94	2	R\$ 1.397,07	R\$ 1.397,07
42 - ME - NN	AVENIDA TIRADENTES, 40	APARELHO TELEFONE	GIGASET	2	R\$ 68,90	R\$ 6,89	15	R\$ 62,01	R\$ 4,13	3	R\$ 61,46	R\$ 122,92
43 - ME - NN	AVENIDA TIRADENTES, 40	APARELHO TELEFONE	INTELBRAS	3	R\$ 40,90	R\$ 4,09	15	R\$ 36,81	R\$ 2,45	3	R\$ 36,48	R\$ 109,45
44 - ME - NN	AVENIDA TIRADENTES, 40	AR CONDICIONADO	CASSETE CARRIER 48.000 BTU/H	2	R\$ 8.666,60	R\$ 866,66	15	R\$ 7.799,94	R\$ 520,00	8	R\$ 5.477,29	R\$ 10.954,58

Responsável Técnico

Rosângela Bomtempo de Siqueira  
Engenheira Civil  
CREA SP 5069888755

Responsável Técnico

Carlos Henrique Temer  
Engenheiro Mecânico  
CREA SP 5063166305

AVALIAÇÃO DE BENS PARA FINS RECUPERAÇÃO JUDICIAL - NOVA NOIVA - MAQUINAS E EQUIPAMENTOS E UTENSILIOS ELÉTRICOS DE PEQUENO PORTE - MÉTODO DO CUSTO												
Nº Ficha	ENDEREÇO	DESCRIÇÃO	FABRICANTE / MODELO	Quantidade	Valor de Novo (V)	Valor Residual (Vr)	Vida Útil (n)	Valor Depreciável (Vd)	Parcela de Dep. Linear (d)	Idade Aparente do Bem	Ross Heidecke	Método Apurado x Quantidade
45 - ME - NN	AVENIDA TIRADENTES, 40	AR CONDICIONADO	FUJITSU 32.000 BTU/H	2	R\$ 8.999,00	R\$ 899,90	15	R\$ 8.099,10	R\$ 539,94	8	R\$ 5.687,37	R\$ 11.374,74
46 - ME - NN	AVENIDA TIRADENTES, 40	AR CONDICIONADO	FUJITSU PISO TETO 60.000 BTU/H	4	R\$ 6.988,00	R\$ 698,80	15	R\$ 6.289,20	R\$ 419,28	8	R\$ 4.416,42	R\$ 17.665,66
47 - ME - NN	AVENIDA TIRADENTES, 40	AR CONDICIONADO	FUJITSU SPLIT 12.000 BTU/H	2	R\$ 2.690,10	R\$ 269,01	15	R\$ 2.421,09	R\$ 161,41	8	R\$ 1.700,14	R\$ 3.400,29
48 - ME - NN	AVENIDA TIRADENTES, 40	AR CONDICIONADO	FUJITSU SPLIT 18.000 BTU/H	1	R\$ 3.915,12	R\$ 391,51	15	R\$ 3.523,61	R\$ 234,91	8	R\$ 2.474,36	R\$ 2.474,36
49 - ME - NN	AVENIDA TIRADENTES, 40	AR CONDICIONADO	FUJITSU SPLIT 9.000 BTU/H	1	R\$ 2.339,10	R\$ 233,91	15	R\$ 2.105,19	R\$ 140,35	8	R\$ 1.478,31	R\$ 1.478,31
50 - ME - NN	AVENIDA TIRADENTES, 40	CAFETEIRA ELÉTRICA	MONARCHA 10L	1	R\$ 871,01	R\$ 87,10	15	R\$ 783,91	R\$ 52,26	5	R\$ 696,81	R\$ 696,81
51 - ME - NN	AVENIDA TIRADENTES, 40	COSTURA OVERLOCK	SIRUBA	2	R\$ 2.564,10	R\$ 256,41	15	R\$ 2.307,69	R\$ 153,85	8	R\$ 1.620,51	R\$ 3.241,02
52 - ME - NN	AVENIDA TIRADENTES, 40	COSTURA RETA	SINGER	3	R\$ 3.790,00	R\$ 379,00	15	R\$ 3.411,00	R\$ 227,40	10	R\$ 1.895,00	R\$ 5.685,00
53 - ME - NN	AVENIDA TIRADENTES, 40	DESEMPENADEIRA DE BANCADA	INVICTA	1	R\$ 5.477,00	R\$ 547,70	20	R\$ 4.929,30	R\$ 246,47	15	R\$ 2.242,15	R\$ 2.242,15
54 - ME - NN	AVENIDA TIRADENTES, 40	FERRO DE PASSAR ROUPA (INDUSTRIAL)	CONTINENTAL	1	R\$ 853,20	R\$ 85,32	15	R\$ 767,88	R\$ 51,19	6	R\$ 638,19	R\$ 638,19
55 - ME - NN	AVENIDA TIRADENTES, 40	FRIGOBAR	CONSUL 80L	1	R\$ 835,21	R\$ 83,52	15	R\$ 751,69	R\$ 50,11	10	R\$ 417,61	R\$ 417,61
56 - ME - NN	AVENIDA TIRADENTES, 40	GELADEIRA	CONSUL 240L	1	R\$ 1.499,00	R\$ 149,90	15	R\$ 1.349,10	R\$ 89,94	10	R\$ 749,50	R\$ 749,50
57 - ME - NN	AVENIDA TIRADENTES, 40	GELADEIRA	CONSUL 360L	1	R\$ 1.699,00	R\$ 169,90	15	R\$ 1.529,10	R\$ 101,94	10	R\$ 849,50	R\$ 849,50
58 - ME - NN	AVENIDA TIRADENTES, 40	LAVADOURA DE ROUPAS	SEM MARCA	1	R\$ 1.399,00	R\$ 139,90	15	R\$ 1.259,10	R\$ 83,94	1	R\$ 1.354,23	R\$ 1.354,23
59 - ME - NN	AVENIDA TIRADENTES, 40	LIXADEIRA DE PAREDE (ORBITAL)	DEWALT	1	R\$ 1.756,10	R\$ 175,61	15	R\$ 1.580,49	R\$ 105,37	10	R\$ 878,05	R\$ 878,05
60 - ME - NN	AVENIDA TIRADENTES, 40	LIXADEIRA MANUAL	DEWALT	2	R\$ 359,00	R\$ 35,90	15	R\$ 323,10	R\$ 21,54	10	R\$ 179,50	R\$ 359,00
61 - ME - NN	AVENIDA TIRADENTES, 40	MÁQUINA DE CAFÉ EXPRESSO	NESPRESSO ESSENZA	1	R\$ 371,91	R\$ 37,19	15	R\$ 334,72	R\$ 22,31	6	R\$ 278,19	R\$ 278,19
62 - ME - NN	AVENIDA TIRADENTES, 40	MICRO-ONDAS	ELECTROLUX 20L	1	R\$ 499,00	R\$ 49,90	15	R\$ 449,10	R\$ 29,94	6	R\$ 373,25	R\$ 373,25
63 - ME - NN	AVENIDA TIRADENTES, 40	MICRO-ONDAS	PANASONIC 20L	2	R\$ 459,00	R\$ 45,90	15	R\$ 413,10	R\$ 27,54	5	R\$ 367,20	R\$ 734,40
64 - ME - NN	AVENIDA TIRADENTES, 40	PARAFUSADEIRA	DEWALT	2	R\$ 859,00	R\$ 85,90	15	R\$ 773,10	R\$ 51,54	5	R\$ 687,20	R\$ 1.374,40
65 - ME - NN	AVENIDA TIRADENTES, 40	PURIFICADOR DE ÁGUA	EVEREST SOFT PLUS	4	R\$ 895,00	R\$ 89,50	15	R\$ 805,50	R\$ 53,70	5	R\$ 716,00	R\$ 2.864,00
66 - ME - NN	AVENIDA TIRADENTES, 40	SERRA ESQUADREJADEIRA	INVICTA	1	R\$ 9.399,90	R\$ 939,99	20	R\$ 8.459,91	R\$ 423,00	15	R\$ 3.848,08	R\$ 3.848,08

Responsável Técnico



 Rosângela Bomtempo de Siqueira  
 Engenheira Civil  
 CREA SP 5069888755

Responsável Técnico

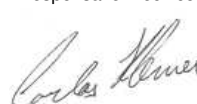

 Carlos Henrique Temer  
 Engenheiro Mecânico  
 CREA SP 5063166305

AVALIAÇÃO DE BENS PARA FINS RECUPERAÇÃO JUDICIAL - NOVA NOIVA - MAQUINAS E EQUIPAMENTOS E UTENSILIOS ELÉTRICOS DE PEQUENO PORTE - MÉTODO DO CUSTO												
Nº Ficha	ENDEREÇO	DESCRIÇÃO	FABRICANTE / MODELO	Quantidade	Valor de Novo (V)	Valor Residual (Vr)	Vida Útil (n)	Valor Depreciável (Vd)	Parcela de Dep. Linear (d)	Idade Aparente do Bem	Ross Heidecke	Método Apurado x Quantidade
67 - ME - NN	AVENIDA TIRADENTES, 40	SERRA MEIA ESQUADRIA	MAKITA	1	R\$ 616,56	R\$ 61,66	10	R\$ 554,90	R\$ 55,49	7	R\$ 286,39	R\$ 286,39
68 - ME - NN	AVENIDA TIRADENTES, 40	SERRA TICO TICO	DEWALT	2	R\$ 179,99	R\$ 18,00	10	R\$ 161,99	R\$ 16,20	7	R\$ 83,61	R\$ 167,21
69 - ME - NN	AVENIDA TIRADENTES, 40	TELEVISOR	SAMSUNG 32 POLEGADAS	1	R\$ 1.124,99	R\$ 112,50	15	R\$ 1.012,49	R\$ 67,50	4	R\$ 953,99	R\$ 953,99
70 - ME - NN	AVENIDA TIRADENTES, 40	TELEVISOR	SAMSUNG 48 POLEGADAS	1	R\$ 2.158,65	R\$ 215,87	15	R\$ 1.942,79	R\$ 129,52	8	R\$ 1.364,27	R\$ 1.364,27
71 - ME - NN	AVENIDA TIRADENTES, 40	VENTILADOR	ULTRA 35CM	17	R\$ 99,90	R\$ 9,99	15	R\$ 89,91	R\$ 5,99	6	R\$ 74,73	R\$ 1.270,33
72 - ME - NN	AVENIDA TIRADENTES, 40	VENTILADOR	VENTISILVA 65 CM	2	R\$ 422,29	R\$ 42,23	15	R\$ 380,06	R\$ 25,34	2	R\$ 393,57	R\$ 787,15
73 - ME - NN	AVENIDA TIRADENTES, 92	APARELHO DE SOM (Modelo Mini System)	SAMSUNG	2	R\$ 1.499,00	R\$ 149,90	15	R\$ 1.349,10	R\$ 89,94	3	R\$ 1.337,11	R\$ 2.674,22
74 - ME - NN	AVENIDA TIRADENTES, 92	APARELHO TELEFONE	INTELBRA	4	R\$ 40,90	R\$ 4,09	15	R\$ 36,81	R\$ 2,45	6	R\$ 30,59	R\$ 122,37
75 - ME - NN	AVENIDA TIRADENTES, 92	AR CONDICIONADO	CARRIER PISO TETO 32.000 BTU/H	2	R\$ 4.223,41	R\$ 422,34	15	R\$ 3.801,07	R\$ 253,40	8	R\$ 2.669,20	R\$ 5.338,39
76 - ME - NN	AVENIDA TIRADENTES, 92	GELADEIRA	CONSUL 320L	1	R\$ 1.699,00	R\$ 169,90	15	R\$ 1.529,10	R\$ 101,94	4	R\$ 1.440,75	R\$ 1.440,75
77 - ME - NN	AVENIDA TIRADENTES, 92	MICRO-ONDAS	PANASONIC 20L	1	R\$ 459,00	R\$ 45,90	15	R\$ 413,10	R\$ 27,54	20	-R\$ 183,60	-R\$ 183,60
78 - ME - NN	AVENIDA TIRADENTES, 92	PURIFICADOR DE ÁGUA	EVEREST	1	R\$ 895,00	R\$ 89,50	15	R\$ 805,50	R\$ 53,70	5	R\$ 716,00	R\$ 716,00
79 - ME - NN	AVENIDA TIRADENTES, 92	VENTILADOR	ULTRA 35CM	5	R\$ 99,90	R\$ 9,99	15	R\$ 89,91	R\$ 5,99	3	R\$ 89,11	R\$ 445,55
80 - ME - NN	AVENIDA TIRADENTES, 92	VENTILADOR	VENTISILVA 90 CM	1	R\$ 329,00	R\$ 32,90	15	R\$ 296,10	R\$ 19,74	8	R\$ 207,93	R\$ 207,93
81 - ME - NN	RUA 25 DE JANEIRO, 69/71	APARELHO DE TV	SANSUNG 40 POLEGADAS	1	R\$ 1.599,00	R\$ 159,90	15	R\$ 1.439,10	R\$ 95,94	5	R\$ 1.279,20	R\$ 1.279,20
82 - ME - NN	RUA 25 DE JANEIRO, 69/71	APARELHO DE TV	SONNY 48 POLEGADAS	1	1.699,00	R\$ 169,90	15	R\$ 1.529,10	R\$ 101,94	7	R\$ 1.175,71	R\$ 1.175,71
83 - ME - NN	RUA 25 DE JANEIRO, 69/71	APARELHO DVD	MONDIAL	1	R\$ 269,00	R\$ 26,90	15	R\$ 242,10	R\$ 16,14	3	R\$ 239,95	R\$ 239,95
84 - ME - NN	RUA 25 DE JANEIRO, 69/71	APARELHO DVD	PHILIPS	1	R\$ 269,00	R\$ 26,90	15	R\$ 242,10	R\$ 16,14	3	R\$ 239,95	R\$ 239,95
85 - ME - NN	RUA 25 DE JANEIRO, 69/71	APARELHO TELEFONE	GIGASET	2	R\$ 68,90	R\$ 6,89	15	R\$ 62,01	R\$ 4,13	3	R\$ 61,46	R\$ 122,92
86 - ME - NN	RUA 25 DE JANEIRO, 69/71	APARELHO TELEFONE	GIGASET	1	R\$ 68,90	R\$ 6,89	15	R\$ 62,01	R\$ 4,13	3	R\$ 61,46	R\$ 61,46
87 - ME - NN	RUA 25 DE JANEIRO, 69/71	APARELHO TELEFONE	GIGASET	2	R\$ 68,90	R\$ 6,89	15	R\$ 62,01	R\$ 4,13	3	R\$ 61,46	R\$ 122,92
88 - ME - NN	RUA 25 DE JANEIRO, 69/71	APARELHO TELEFONE	GIGASET	2	R\$ 68,90	R\$ 6,89	15	R\$ 62,01	R\$ 4,13	3	R\$ 61,46	R\$ 122,92

Responsável Técnico



 Rosângela Bomtempo de Siqueira  
 Engenheira Civil  
 CREA SP 5069888755

Responsável Técnico



 Carlos Henrique Temer  
 Engenheiro Mecânico  
 CREA SP 5063166305



AVALIAÇÃO DE BENS PARA FINS RECUPERAÇÃO JUDICIAL - NOVA NOIVA - MAQUINAS E EQUIPAMENTOS E UTENSILIOS ELÉTRICOS DE PEQUENO PORTE - MÉTODO DO CUSTO												
Nº Ficha	ENDEREÇO	DESCRIÇÃO	FABRICANTE / MODELO	Quantidade	Valor de Novo (V)	Valor Residual (Vr)	Vida Útil (n)	Valor Depreciável (Vd)	Parcela de Dep. Linear (d)	Idade Aparente do Bem	Ross Heidecke	Método Apurado x Quantidade
89 - ME - NN	RUA 25 DE JANEIRO, 69/71	APARELHO TELEFONE	INTELBRAS	2	R\$ 40,90	R\$ 4,09	15	R\$ 36,81	R\$ 2,45	3	R\$ 36,48	R\$ 72,97
90 - ME - NN	RUA 25 DE JANEIRO, 69/71	APARELHO TELEFONE	INTELBRAS	4	R\$ 40,90	R\$ 4,09	15	R\$ 36,81	R\$ 2,45	3	R\$ 36,48	R\$ 145,93
91 - ME - NN	RUA 25 DE JANEIRO, 69/71	APARELHO TELEFONE	INTELBRAS	5	R\$ 40,90	R\$ 4,09	15	R\$ 36,81	R\$ 2,45	3	R\$ 36,48	R\$ 182,41
92 - ME - NN	RUA 25 DE JANEIRO, 69/71	APARELHO TELEFONE	INTELBRAS	1	R\$ 40,90	R\$ 4,09	15	R\$ 36,81	R\$ 2,45	3	R\$ 36,48	R\$ 36,48
93 - ME - NN	RUA 25 DE JANEIRO, 69/71	APARELHO TELEFONE	INTELBRAS	2	R\$ 40,90	R\$ 4,09	15	R\$ 36,81	R\$ 2,45	3	R\$ 36,48	R\$ 72,97
94 - ME - NN	RUA 25 DE JANEIRO, 69/71	APARELHO TELEFONE	INTELBRAS	1	R\$ 40,90	R\$ 4,09	15	R\$ 36,81	R\$ 2,45	3	R\$ 36,48	R\$ 36,48
95 - ME - NN	RUA 25 DE JANEIRO, 69/71	APARELHO TELEFONE	INTELBRAS	13	R\$ 40,90	R\$ 4,09	15	R\$ 36,81	R\$ 2,45	3	R\$ 36,48	R\$ 474,28
96 - ME - NN	RUA 25 DE JANEIRO, 69/71	APARELHO TELEFONE	PANASONIC	2	R\$ 139,00	R\$ 13,90	15	R\$ 125,10	R\$ 8,34	3	R\$ 123,99	R\$ 247,98
97 - ME - NN	RUA 25 DE JANEIRO, 69/71	APARELHO TELEFONE	PHILIPS 6.0 CD 156	1	R\$ 164,89	R\$ 16,49	15	R\$ 148,40	R\$ 9,89	3	R\$ 147,08	R\$ 147,08
98 - ME - NN	RUA 25 DE JANEIRO, 69/71	APARELHO TELEFONE	PHILIPS 6.0 CD 157	1	R\$ 164,89	R\$ 16,49	15	R\$ 148,40	R\$ 9,89	3	R\$ 147,08	R\$ 147,08
99 - ME - NN	RUA 25 DE JANEIRO, 69/71	APARELHO TELEFONE (Analogico)	SIEMENS	1	R\$ 34,90	R\$ 3,49	15	R\$ 31,41	R\$ 2,09	3	R\$ 31,13	R\$ 31,13
100 - ME - NN	RUA 25 DE JANEIRO, 69/71	APARELHO TELEFONE (Analogico)	SIEMENS	1	R\$ 34,90	R\$ 3,49	15	R\$ 31,41	R\$ 2,09	3	R\$ 31,13	R\$ 31,13
101 - ME - NN	RUA 25 DE JANEIRO, 69/71	APARELHO TELEFONE (Analogico)	SIEMENS	4	R\$ 34,90	R\$ 3,49	15	R\$ 31,41	R\$ 2,09	3	R\$ 31,13	R\$ 124,52
102 - ME - NN	RUA 25 DE JANEIRO, 69/71	APARELHO TELEFONE (Headset)	FELITRON	4	R\$ 158,50	R\$ 15,85	15	R\$ 142,65	R\$ 9,51	3	R\$ 141,38	R\$ 565,53
103 - ME - NN	RUA 25 DE JANEIRO, 69/71	APARELHO TELEFONE (Headset)	FELITRON	2	R\$ 158,50	R\$ 15,85	15	R\$ 142,65	R\$ 9,51	3	R\$ 141,38	R\$ 282,76
104 - ME - NN	RUA 25 DE JANEIRO, 69/71	APARELHO TELEFONE IP	INTELBRAS	9	R\$ 619,14	R\$ 61,91	15	R\$ 557,23	R\$ 37,15	3	R\$ 552,27	R\$ 4.970,46
105 - ME - NN	RUA 25 DE JANEIRO, 69/71	AR CONDICIONADO	FUJITSU PISO TETO 12.000 BTU/H	2	R\$ 2.690,00	R\$ 269,00	15	R\$ 2.421,00	R\$ 161,40	8	R\$ 1.700,08	R\$ 3.400,16
106 - ME - NN	RUA 25 DE JANEIRO, 69/71	AR CONDICIONADO	FUJITSU PISO TETO 12.000 BTU/H	1	R\$ 2.690,00	R\$ 269,00	15	R\$ 2.421,00	R\$ 161,40	8	R\$ 1.700,08	R\$ 1.700,08
107 - ME - NN	RUA 25 DE JANEIRO, 69/71	AR CONDICIONADO	FUJITSU PISO TETO 12.000 BTU/H	1	R\$ 2.690,00	R\$ 269,00	15	R\$ 2.421,00	R\$ 161,40	8	R\$ 1.700,08	R\$ 1.700,08
108 - ME - NN	RUA 25 DE JANEIRO, 69/71	AR CONDICIONADO	FUJITSU PISO TETO 12.000 BTU/H	3	R\$ 2.690,00	R\$ 269,00	15	R\$ 2.421,00	R\$ 161,40	8	R\$ 1.700,08	R\$ 5.100,24
109 - ME - NN	RUA 25 DE JANEIRO, 69/71	AR CONDICIONADO	FUJITSU PISO TETO 18.000 BTU/H	3	R\$ 3.915,12	R\$ 391,51	15	R\$ 3.523,61	R\$ 234,91	8	R\$ 2.474,36	R\$ 7.423,07
110 - ME - NN	RUA 25 DE JANEIRO, 69/71	AR CONDICIONADO	FUJITSU PISO TETO 18.000 BTU/H	1	R\$ 3.915,12	R\$ 391,51	15	R\$ 3.523,61	R\$ 234,91	8	R\$ 2.474,36	R\$ 2.474,36

Responsável Técnico

Rosângela Bomtempo de Siqueira  
Engenheira Civil  
CREA SP 5069888755

Responsável Técnico

Carlos Henrique Temer  
Engenheiro Mecânico  
CREA SP 5063166305

AVALIAÇÃO DE BENS PARA FINS RECUPERAÇÃO JUDICIAL - NOVA NOIVA - MAQUINAS E EQUIPAMENTOS E UTENSILIOS ELÉTRICOS DE PEQUENO PORTE - MÉTODO DO CUSTO												
Nº Ficha	ENDEREÇO	DESCRIÇÃO	FABRICANTE / MODELO	Quantidade	Valor de Novo (V)	Valor Residual (Vr)	Vida Útil (n)	Valor Depreciável (Vd)	Parcela de Dep. Linear (d)	Idade Aparente do Bem	Ross Heidecke	Método Apurado x Quantidade
111 - ME - NN	RUA 25 DE JANEIRO, 69/71	AR CONDICIONADO	FUJITSU PISO TETO 18.000 BTU/H	1	R\$ 3.915,12	R\$ 391,51	15	R\$ 3.523,61	R\$ 234,91	8	R\$ 2.474,36	R\$ 2.474,36
112 - ME - NN	RUA 25 DE JANEIRO, 69/71	AR CONDICIONADO	FUJITSU PISO TETO 21.000 BTU/H	1	R\$ 8.773,88	R\$ 877,39	15	R\$ 7.896,49	R\$ 526,43	8	R\$ 5.545,09	R\$ 5.545,09
113 - ME - NN	RUA 25 DE JANEIRO, 69/71	AR CONDICIONADO	FUJITSU PISO TETO 21.000 BTU/H	1	R\$ 8.773,88	R\$ 877,39	15	R\$ 7.896,49	R\$ 526,43	8	R\$ 5.545,09	R\$ 5.545,09
114 - ME - NN	RUA 25 DE JANEIRO, 69/71	AR CONDICIONADO	FUJITSU PISO TETO 22.000 BTU/H	1	R\$ 8.773,88	R\$ 877,39	15	R\$ 7.896,49	R\$ 526,43	8	R\$ 5.545,09	R\$ 5.545,09
115 - ME - NN	RUA 25 DE JANEIRO, 69/71	AR CONDICIONADO	FUJITSU PISO TETO 23.000 BTU/H	2	R\$ 8.773,88	R\$ 877,39	15	R\$ 7.896,49	R\$ 526,43	8	R\$ 5.545,09	R\$ 11.090,18
116 - ME - NN	RUA 25 DE JANEIRO, 69/71	AR CONDICIONADO	FUJITSU PISO TETO 23.000 BTU/H	2	R\$ 8.773,88	R\$ 877,39	15	R\$ 7.896,49	R\$ 526,43	8	R\$ 5.545,09	R\$ 11.090,18
117 - ME - NN	RUA 25 DE JANEIRO, 69/71	AR CONDICIONADO	FUJITSU PISO TETO 24.000 BTU/H	2	R\$ 8.773,88	R\$ 877,39	15	R\$ 7.896,49	R\$ 526,43	8	R\$ 5.545,09	R\$ 11.090,18
118 - ME - NN	RUA 25 DE JANEIRO, 69/71	AR CONDICIONADO	FUJITSU PISO TETO 24.000 BTU/H	1	R\$ 8.773,88	R\$ 877,39	15	R\$ 7.896,49	R\$ 526,43	8	R\$ 5.545,09	R\$ 5.545,09
119 - ME - NN	RUA 25 DE JANEIRO, 69/71	AR CONDICIONADO	FUJITSU PISO TETO 9.000 BTU/H	2	R\$ 2.391,75	R\$ 239,18	15	R\$ 2.152,58	R\$ 143,51	8	R\$ 1.511,59	R\$ 3.023,17
120 - ME - NN	RUA 25 DE JANEIRO, 69/71	AR CONDICIONADO	FUJITSU PISO TETO 9.000 BTU/H	2	R\$ 2.391,75	R\$ 239,18	15	R\$ 2.152,58	R\$ 143,51	8	R\$ 1.511,59	R\$ 3.023,17
121 - ME - NN	RUA 25 DE JANEIRO, 69/71	AR CONDICIONADO	FUJITSU PISO TETO 9.000 BTU/H	1	R\$ 2.391,75	R\$ 239,18	15	R\$ 2.152,58	R\$ 143,51	8	R\$ 1.511,59	R\$ 1.511,59
122 - ME - NN	RUA 25 DE JANEIRO, 69/71	AR CONDICIONADO	FUJITSU SPLIT 18.000 BTU/H	2	R\$ 3.915,12	R\$ 391,51	15	R\$ 3.523,61	R\$ 234,91	8	R\$ 2.474,36	R\$ 4.948,71
123 - ME - NN	RUA 25 DE JANEIRO, 69/71	AR CONDICIONADO	FUJITSU SPLIT 23.000 BTU/H	1	R\$ 4.599,82	R\$ 459,98	15	R\$ 4.139,84	R\$ 275,99	8	R\$ 2.907,09	R\$ 2.907,09
124 - ME - NN	RUA 25 DE JANEIRO, 69/71	BALANÇA ELETRÔNICA	MICHELETTE 300KG	1	R\$ 1.484,85	R\$ 148,49	15	R\$ 1.336,37	R\$ 89,09	8	R\$ 938,43	R\$ 938,43
125 - ME - NN	RUA 25 DE JANEIRO, 69/71	CAFETEIRA	NESPRESSO	1	R\$ 371,91	R\$ 37,19	15	R\$ 334,72	R\$ 22,31	3	R\$ 331,74	R\$ 331,74
126 - ME - NN	RUA 25 DE JANEIRO, 69/71	FATIADOR DE FRIOS	GURAL	1	R\$ 4.090,49	R\$ 409,05	15	R\$ 3.681,44	R\$ 245,43	13	R\$ 1.112,61	R\$ 1.112,61
127 - ME - NN	RUA 25 DE JANEIRO, 69/71	FILTRO DE ÁGUA	SEM MARCA	1	R\$ 279,00	R\$ 27,90	15	R\$ 251,10	R\$ 16,74	7	R\$ 193,07	R\$ 193,07
128 - ME - NN	RUA 25 DE JANEIRO, 69/71	FILTRO DE ÁGUA PARA GALÃO	BRITANIA	1	R\$ 279,00	R\$ 27,90	15	R\$ 251,10	R\$ 16,74	7	R\$ 193,07	R\$ 193,07
129 - ME - NN	RUA 25 DE JANEIRO, 69/71	FOGÃO	ESMALTEC	1	R\$ 599,00	R\$ 59,90	15	R\$ 539,10	R\$ 35,94	7	R\$ 414,51	R\$ 414,51
130 - ME - NN	RUA 25 DE JANEIRO, 69/71	FRAGMENTADORA DE PAPEL	IDEAL 3102	1	R\$ 1.990,00	R\$ 199,00	15	R\$ 1.791,00	R\$ 119,40	7	R\$ 1.377,08	R\$ 1.377,08
131 - ME - NN	RUA 25 DE JANEIRO, 69/71	FRAGMENTADORA DE PAPEL	FRAGNAR F/32	1	R\$ 2.290,00	R\$ 229,00	15	R\$ 2.061,00	R\$ 137,40	7	R\$ 1.584,68	R\$ 1.584,68
132 - ME - NN	RUA 25 DE JANEIRO, 69/71	FREEZER	METALFRIO	1	R\$ 1.889,00	R\$ 188,90	15	R\$ 1.700,10	R\$ 113,34	7	R\$ 1.307,19	R\$ 1.307,19

Responsável Técnico



 Rosângela Bomtempo de Siqueira  
 Engenheira Civil  
 CREA SP 5069888755

Responsável Técnico



 Carlos Henrique Temer  
 Engenheiro Mecânico  
 CREA SP 5063166305





AVALIAÇÃO DE BENS PARA FINS RECUPERAÇÃO JUDICIAL - NOVA NOIVA - MAQUINAS E EQUIPAMENTOS E UTENSILIOS ELÉTRICOS DE PEQUENO PORTE - MÉTODO DO CUSTO												
Nº Ficha	ENDEREÇO	DESCRIÇÃO	FABRICANTE / MODELO	Quantidade	Valor de Novo (V)	Valor Residual (Vr)	Vida Útil (n)	Valor Depreciável (Vd)	Parcela de Dep. Linear (d)	Idade Aparente do Bem	Ross Heidecke	Método Apurado x Quantidade
133 - ME - NN	RUA 25 DE JANEIRO, 69/71	FRIGOBAR	CONSUL 120L	1	R\$ 835,21	R\$ 83,52	15	R\$ 751,69	R\$ 50,11	8	R\$ 527,85	R\$ 527,85
134 - ME - NN	RUA 25 DE JANEIRO, 69/71	FRIGOBAR	CONSUL 80L	1	R\$ 835,21	R\$ 83,52	15	R\$ 751,69	R\$ 50,11	8	R\$ 527,85	R\$ 527,85
135 - ME - NN	RUA 25 DE JANEIRO, 69/71	FRIGOBAR	CONSUL 80L	1	R\$ 835,21	R\$ 83,52	15	R\$ 751,69	R\$ 50,11	8	R\$ 527,85	R\$ 527,85
136 - ME - NN	RUA 25 DE JANEIRO, 69/71	FRIGOBAR	CONSUL 80L	2	R\$ 835,21	R\$ 83,52	15	R\$ 751,69	R\$ 50,11	8	R\$ 527,85	R\$ 1.055,71
137 - ME - NN	RUA 25 DE JANEIRO, 69/71	GELADEIRA	BRASTEMP 350L	1	R\$ 1.682,10	R\$ 168,21	15	R\$ 1.513,89	R\$ 100,93	8	R\$ 1.063,09	R\$ 1.063,09
138 - ME - NN	RUA 25 DE JANEIRO, 69/71	GELADEIRA	BRASTEMP 540L	1	R\$ 3.299,00	R\$ 329,90	15	R\$ 2.969,10	R\$ 197,94	5	R\$ 2.639,20	R\$ 2.639,20
139 - ME - NN	RUA 25 DE JANEIRO, 69/71	GELADEIRA	CONSUL 340L	1	R\$ 1.682,10	R\$ 168,21	15	R\$ 1.513,89	R\$ 100,93	2	R\$ 1.567,72	R\$ 1.567,72
140 - ME - NN	RUA 25 DE JANEIRO, 69/71	MICRO-ONDAS	ELETROLUX 20L	2	R\$ 499,00	R\$ 49,90	15	R\$ 449,10	R\$ 29,94	5	R\$ 399,20	R\$ 798,40
141 - ME - NN	RUA 25 DE JANEIRO, 69/71	MICRO-ONDAS	ELETROLUX 20L	1	R\$ 499,00	R\$ 49,90	15	R\$ 449,10	R\$ 29,94	5	R\$ 399,20	R\$ 399,20
142 - ME - NN	RUA 25 DE JANEIRO, 69/71	MICRO-ONDAS	BRASTEMP 20L	2	R\$ 499,00	R\$ 49,90	15	R\$ 449,10	R\$ 29,94	7	R\$ 345,31	R\$ 690,62
143 - ME - NN	RUA 25 DE JANEIRO, 69/71	MICRO-ONDAS	PANASONIC 20L	1	R\$ 499,00	R\$ 49,90	15	R\$ 449,10	R\$ 29,94	7	R\$ 345,31	R\$ 345,31
144 - ME - NN	RUA 25 DE JANEIRO, 69/71	PABX	INTELBRAS	1	R\$ 1.677,29	R\$ 167,73	15	R\$ 1.509,56	R\$ 100,64	7	R\$ 1.160,68	R\$ 1.160,68
145 - ME - NN	RUA 25 DE JANEIRO, 69/71	PURIFICADOR DE ÁGUA	EVEREST	1	R\$ 895,00	R\$ 89,50	15	R\$ 805,50	R\$ 53,70	5	R\$ 716,00	R\$ 716,00
146 - ME - NN	RUA 25 DE JANEIRO, 69/71	PURIFICADOR DE ÁGUA	EVEREST	1	R\$ 895,00	R\$ 89,50	15	R\$ 805,50	R\$ 53,70	5	R\$ 716,00	R\$ 716,00
147 - ME - NN	RUA 25 DE JANEIRO, 69/71	PURIFICADOR DE ÁGUA	EVEREST	1	R\$ 895,00	R\$ 89,50	15	R\$ 805,50	R\$ 53,70	4	R\$ 758,96	R\$ 758,96
148 - ME - NN	RUA 25 DE JANEIRO, 69/71	RADIO COMUNICADOR	BAOFENG	1	R\$ 373,00	R\$ 37,30	15	R\$ 335,70	R\$ 22,38	3	R\$ 332,72	R\$ 332,72
149 - ME - NN	RUA 25 DE JANEIRO, 69/71	READSET	UNIXTRON	1	R\$ 96,00	R\$ 9,60	15	R\$ 86,40	R\$ 5,76	3	R\$ 85,63	R\$ 85,63
150 - ME - NN	RUA 25 DE JANEIRO, 69/71	SELADORA A VACUO ELÉTRICA	HERNET	1	R\$ 589,00	R\$ 58,90	15	R\$ 530,10	R\$ 35,34	7	R\$ 407,59	R\$ 407,59
151 - ME - NN	RUA 25 DE JANEIRO, 69/71	VENTILADOR	LOREN SID 65CM	1	R\$ 239,90	R\$ 23,99	15	R\$ 215,91	R\$ 14,39	5	R\$ 191,92	R\$ 191,92
152 - ME - NN	RUA 25 DE JANEIRO, 69/71	VENTILADOR	VENTISILVA 65 CM	2	R\$ 422,29	R\$ 42,23	15	R\$ 380,06	R\$ 25,34	5	R\$ 337,83	R\$ 675,66
153 - ME - NN	RUA 25 DE JANEIRO, 69/71	VENTILADOR	VENTISILVA 90 CM	1	R\$ 329,00	R\$ 32,90	15	R\$ 296,10	R\$ 19,74	6	R\$ 246,09	R\$ 246,09
154 - ME - NN	RUA 25 DE JANEIRO, 69/71	VENTILADOR	LOREN SID	2	R\$ 265,56	R\$ 26,56	15	R\$ 239,00	R\$ 15,93	5	R\$ 212,45	R\$ 424,90

Responsável Técnico

Rosângela Bomtempo de Siqueira  
Engenheira Civil  
CREA SP 5069888755

Responsável Técnico

Carlos Henrique Temer  
Engenheiro Mecânico  
CREA SP 5063166305

AVALIAÇÃO DE BENS PARA FINS RECUPERAÇÃO JUDICIAL - NOVA NOIVA - MAQUINAS E EQUIPAMENTOS E UTENSILIOS ELÉTRICOS DE PEQUENO PORTE - MÉTODO DO CUSTO												
Nº Ficha	ENDEREÇO	DESCRIÇÃO	FABRICANTE / MODELO	Quantidade	Valor de Novo (V)	Valor Residual (Vr)	Vida Útil (n)	Valor Depreciável (Vd)	Parcela de Dep. Linear (d)	Idade Aparente do Bem	Ross Heidecke	Método Apurado x Quantidade
155 - ME - NN	RUA 25 DE JANEIRO, 69/71	VENTILADOR	MUNDIAL 35 CM	1	R\$ 89,91	R\$ 8,99	15	R\$ 80,92	R\$ 5,39	3	R\$ 80,20	R\$ 80,20
156 - ME - NN	RUA 25 DE JANEIRO, 69/71	VENTILADOR FIME 35 CM	SEM MARCA	2	R\$ 89,91	R\$ 8,99	15	R\$ 80,92	R\$ 5,39	3	R\$ 80,20	R\$ 160,40
157 - ME - NN	RUA 25 DE JANEIRO, 69/71	VENTILADOR ULTRA 35 CM	SEM MARCA	1	R\$ 89,91	R\$ 8,99	15	R\$ 80,92	R\$ 5,39	3	R\$ 80,20	R\$ 80,20
158 - ME - NN	RUA DOM ANTONIO DE MELO, 127	APARELHO TELEFONE	INTELBRAS	2	R\$ 40,90	R\$ 4,09	15	R\$ 36,81	R\$ 2,45	3	R\$ 36,48	R\$ 72,97
159 - ME - NN	RUA DOM ANTONIO DE MELO, 127	CAFETEIRA ELÉTRICA	MONARCHA 5L	1	R\$ 805,90	R\$ 80,59	15	R\$ 725,31	R\$ 48,35	3	R\$ 718,86	R\$ 718,86
160 - ME - NN	RUA DOM ANTONIO DE MELO, 127	GELADEIRA	CONSUL 320L	1	R\$ 1.699,00	R\$ 169,90	15	R\$ 1.529,10	R\$ 101,94	5	R\$ 1.359,20	R\$ 1.359,20
161 - ME - NN	RUA DOM ANTONIO DE MELO, 127	LAVADORA DE ROUPA	GIABAU	2	R\$ 13.949,10	R\$ 1.394,91	15	R\$ 12.554,19	R\$ 836,95	10	R\$ 6.974,55	R\$ 13.949,10
162 - ME - NN	RUA DOM ANTONIO DE MELO, 127	LAVADORA DE ROUPA	SUZUKI	2	R\$ 13.949,10	R\$ 1.394,91	15	R\$ 12.554,19	R\$ 836,95	10	R\$ 6.974,55	R\$ 13.949,10
163 - ME - NN	RUA DOM ANTONIO DE MELO, 127	MICRO-ONDAS	PANASONIC 20L	1	R\$ 459,00	R\$ 45,90	15	R\$ 413,10	R\$ 27,54	4	R\$ 389,23	R\$ 389,23
164 - ME - NN	RUA DOM ANTONIO DE MELO, 127	PURIFICADOR DE ÁGUA	EVEREST	1	R\$ 895,00	R\$ 89,50	15	R\$ 805,50	R\$ 53,70	5	R\$ 716,00	R\$ 716,00
165 - ME - NN	RUA DOM ANTONIO DE MELO, 127	VENTILADOR	VENTISILVA 90 CM	22	R\$ 329,00	R\$ 32,90	15	R\$ 296,10	R\$ 19,74	2	R\$ 306,63	R\$ 6.745,82
166 - ME - NN	RUA FLORÊNCIO DE ABREU, 876	APARELHO DE SOM (Modelo Mini System)	LG	1	R\$ 1.499,00	R\$ 149,90	15	R\$ 1.349,10	R\$ 89,94	2	R\$ 1.397,07	R\$ 1.397,07
167 - ME - NN	RUA FLORÊNCIO DE ABREU, 876	APARELHO TELEFONE	INTELBRAS	1	R\$ 40,90	R\$ 4,09	15	R\$ 36,81	R\$ 2,45	3	R\$ 36,48	R\$ 36,48
168 - ME - NN	RUA FLORÊNCIO DE ABREU, 876	COSTURA RETA	SINGER	1	R\$ 3.790,00	R\$ 379,00	15	R\$ 3.411,00	R\$ 227,40	10	R\$ 1.895,00	R\$ 1.895,00
169 - ME - NN	RUA FLORÊNCIO DE ABREU, 876	GELADEIRA	CONSUL 320L	1	R\$ 1.699,00	R\$ 169,90	15	R\$ 1.529,10	R\$ 101,94	10	R\$ 849,50	R\$ 849,50
170 - ME - NN	RUA FLORÊNCIO DE ABREU, 876	MICRO-ONDAS	ELECTROLUX 20L	1	R\$ 499,00	R\$ 49,90	15	R\$ 449,10	R\$ 29,94	8	R\$ 315,37	R\$ 315,37
171 - ME - NN	RUA FLORÊNCIO DE ABREU, 876	PURIFICADOR DE ÁGUA	EVEREST	1	R\$ 895,00	R\$ 89,50	15	R\$ 805,50	R\$ 53,70	5	R\$ 716,00	R\$ 716,00
172 - ME - NN	RUA FLORÊNCIO DE ABREU, 876	VENTILADOR	ULTRA 35CM	3	R\$ 99,90	R\$ 9,99	15	R\$ 89,91	R\$ 5,99	6	R\$ 74,73	R\$ 224,18
173 - ME - NN	RUA PROF. JOÃO DE OLIVEIRA TORRES, 139	APARELHO TELEFONE	INTELBRAS	2	R\$ 40,90	R\$ 4,09	15	R\$ 36,81	R\$ 2,45	3	R\$ 36,48	R\$ 72,97
174 - ME - NN	RUA PROF. JOÃO DE OLIVEIRA TORRES, 139	AR CONDICIONADO	CARRIER PISO TETO 60.000 BTU/H	1	R\$ 7.499,00	R\$ 749,90	15	R\$ 6.749,10	R\$ 449,94	7	R\$ 5.189,31	R\$ 5.189,31
175 - ME - NN	RUA PROF. JOÃO DE OLIVEIRA TORRES, 139	AR CONDICIONADO	CARRIER SPLIT 9.000 BTU/H	4	R\$ 1.419,00	R\$ 141,90	15	R\$ 1.277,10	R\$ 85,14	7	R\$ 981,95	R\$ 3.927,79
176 - ME - NN	RUA PROF. JOÃO DE OLIVEIRA TORRES, 139	CAFETEIRA ELÉTRICA	NESPRESSO	1	R\$ 371,91	R\$ 37,19	15	R\$ 334,72	R\$ 22,31	7	R\$ 257,36	R\$ 257,36

Responsável Técnico



 Rosângela Bomtempo de Siqueira  
 Engenheira Civil  
 CREA SP 5069888755

Responsável Técnico



 Carlos Henrique Temer  
 Engenheiro Mecânico  
 CREA SP 5063166305

AVALIAÇÃO DE BENS PARA FINS RECUPERAÇÃO JUDICIAL - NOVA NOIVA - MAQUINAS E EQUIPAMENTOS E UTENSILIOS ELÉTRICOS DE PEQUENO PORTE - MÉTODO DO CUSTO												
Nº Ficha	ENDEREÇO	DESCRIÇÃO	FABRICANTE / MODELO	Quantidade	Valor de Novo (V)	Valor Residual (Vr)	Vida Útil (n)	Valor Depreciável (Vd)	Parcela de Dep. Linear (d)	Idade Aparente do Bem	Ross Heidecke	Método Apurado x Quantidade
177 - ME - NN	RUA PROF. JOÃO DE OLIVEIRA TORRES, 139	COSTURA RETA	SEM MARCA	1	R\$ 3.790,00	R\$ 379,00	15	R\$ 3.411,00	R\$ 227,40	7	R\$ 2.622,68	R\$ 2.622,68
178 - ME - NN	RUA PROF. JOÃO DE OLIVEIRA TORRES, 139	FERRO DE PASSAR ROUPA (DOMÉSTICO)	SEM MARCA	1	R\$ 86,90	R\$ 8,69	15	R\$ 78,21	R\$ 5,21	6	R\$ 65,00	R\$ 65,00
179 - ME - NN	RUA PROF. JOÃO DE OLIVEIRA TORRES, 139	FRIGOBAR	CONSUL 90L	1	R\$ 835,21	R\$ 83,52	15	R\$ 751,69	R\$ 50,11	7	R\$ 577,97	R\$ 577,97
180 - ME - NN	RUA PROF. JOÃO DE OLIVEIRA TORRES, 139	MICRO-ONDAS	PANASONIC 20L	1	R\$ 459,00	R\$ 45,90	15	R\$ 413,10	R\$ 27,54	3	R\$ 409,43	R\$ 409,43
181 - ME - NN	RUA PROF. JOÃO DE OLIVEIRA TORRES, 139	PURIFICADOR DE ÁGUA	EVEREST	1	R\$ 895,00	R\$ 89,50	15	R\$ 805,50	R\$ 53,70	5	R\$ 716,00	R\$ 716,00
182 - ME - NN	RUA PROF. JOÃO DE OLIVEIRA TORRES, 139	VENTILADOR	MUNDIAL 90 CM	1	R\$ 399,90	R\$ 39,99	15	R\$ 359,91	R\$ 23,99	5	R\$ 319,92	R\$ 319,92
183 - ME - NN	RUA PROF. JOÃO DE OLIVEIRA TORRES, 139	VENTILADOR	VENTISILVA 65 CM	1	R\$ 422,29	R\$ 42,23	15	R\$ 380,06	R\$ 25,34	6	R\$ 315,87	R\$ 315,87
184 - ME - NN	RUA SÃO CAETANO, 13	APARELHO DE SOM (Modelo Mini System)	PHILIPS NFC	1	R\$ 1.499,00	R\$ 149,90	15	R\$ 1.349,10	R\$ 89,94	4	R\$ 1.271,15	R\$ 1.271,15
185 - ME - NN	RUA SÃO CAETANO, 13	APARELHO TELEFONE	GIGASET	1	R\$ 68,90	R\$ 6,89	15	R\$ 62,01	R\$ 4,13	3	R\$ 61,46	R\$ 61,46
186 - ME - NN	RUA SÃO CAETANO, 13	APARELHO TELEFONE	GIGASET	1	R\$ 68,90	R\$ 6,89	15	R\$ 62,01	R\$ 4,13	3	R\$ 61,46	R\$ 61,46
187 - ME - NN	RUA SÃO CAETANO, 13	APARELHO TELEFONE	INTELBRAS	4	R\$ 40,90	R\$ 4,09	15	R\$ 36,81	R\$ 2,45	3	R\$ 36,48	R\$ 145,93
188 - ME - NN	RUA SÃO CAETANO, 13	APARELHO TELEFONE	INTELBRAS	1	R\$ 40,90	R\$ 4,09	15	R\$ 36,81	R\$ 2,45	3	R\$ 36,48	R\$ 36,48
189 - ME - NN	RUA SÃO CAETANO, 13	AR CONDICIONADO	FUJITSU PISO TETO 22.000 BTU/H	1	R\$ 8.773,88	R\$ 877,39	15	R\$ 7.896,49	R\$ 526,43	10	R\$ 4.386,94	R\$ 4.386,94
190 - ME - NN	RUA SÃO CAETANO, 13	AR CONDICIONADO	FUJITSU PISO TETO 60.000 BTU/H	3	R\$ 6.988,00	R\$ 698,80	15	R\$ 6.289,20	R\$ 419,28	10	R\$ 3.494,00	R\$ 10.482,00
191 - ME - NN	RUA SÃO CAETANO, 13	CAFETEIRA ELÉTRICA	MONARCHA 5L	2	R\$ 805,90	R\$ 80,59	15	R\$ 725,31	R\$ 48,35	5	R\$ 644,72	R\$ 1.289,44
192 - ME - NN	RUA SÃO CAETANO, 13	CAIXA DE SOM	SEM MARCA	1	R\$ 49,90	R\$ 4,99	15	R\$ 44,91	R\$ 2,99	3	R\$ 44,51	R\$ 44,51
193 - ME - NN	RUA SÃO CAETANO, 13	CENTRAL ATENDEDEDORA	INTELBRAS	1	R\$ 1.890,00	R\$ 189,00	15	R\$ 1.701,00	R\$ 113,40	3	R\$ 1.685,88	R\$ 1.685,88
194 - ME - NN	RUA SÃO CAETANO, 13	COSTURA RETA	SINGER	8	R\$ 3.790,00	R\$ 379,00	15	R\$ 3.411,00	R\$ 227,40	10	R\$ 1.895,00	R\$ 15.160,00
195 - ME - NN	RUA SÃO CAETANO, 13	FERRO DE PASSAR ROUPA (INDUSTRIAL)	SEM MARCA	2	R\$ 853,20	R\$ 85,32	15	R\$ 767,88	R\$ 51,19	6	R\$ 638,19	R\$ 1.276,39
196 - ME - NN	RUA SÃO CAETANO, 13	FILTRO PARA GALÃO DE ÁGUA	MASTER FRIO	1	R\$ 599,00	R\$ 59,90	15	R\$ 539,10	R\$ 35,94	3	R\$ 534,31	R\$ 534,31
197 - ME - NN	RUA SÃO CAETANO, 13	GELADEIRA	CONSUL 300L	1	R\$ 1.664,10	R\$ 166,41	15	R\$ 1.497,69	R\$ 99,85	8	R\$ 1.051,71	R\$ 1.051,71
198 - ME - NN	RUA SÃO CAETANO, 13	GELADEIRA	CONSUL 440L	1	R\$ 2.519,10	R\$ 251,91	15	R\$ 2.267,19	R\$ 151,15	8	R\$ 1.592,07	R\$ 1.592,07

Responsável Técnico



 Rosângela Bomtempo de Siqueira  
 Engenheira Civil  
 CREA SP 5069888755

Responsável Técnico



 Carlos Henrique Temer  
 Engenheiro Mecânico  
 CREA SP 5063166305

AVALIAÇÃO DE BENS PARA FINS RECUPERAÇÃO JUDICIAL - NOVA NOIVA - MAQUINAS E EQUIPAMENTOS E UTENSILIOS ELÉTRICOS DE PEQUENO PORTE - MÉTODO DO CUSTO												
Nº Ficha	ENDEREÇO	DESCRIÇÃO	FABRICANTE / MODELO	Quantidade	Valor de Novo (V)	Valor Residual (Vr)	Vida Útil (n)	Valor Depreciável (Vd)	Parcela de Dep. Linear (d)	Idade Aparente do Bem	Ross Heidecke	Método Apurado x Quantidade
199 - ME - NN	RUA SÃO CAETANO, 13	GELADEIRA	SEM MARCA 240L	1	R\$ 1.682,10	R\$ 168,21	15	R\$ 1.513,89	R\$ 100,93	8	R\$ 1.063,09	R\$ 1.063,09
200 - ME - NN	RUA SÃO CAETANO, 13	MICRO-ONDAS	ELECTROLUX 20L	2	R\$ 499,00	R\$ 49,90	15	R\$ 449,10	R\$ 29,94	5	R\$ 399,20	R\$ 798,40
201 - ME - NN	RUA SÃO CAETANO, 13	MICRO-ONDAS	PANASONIC 20L	2	R\$ 459,00	R\$ 45,90	15	R\$ 413,10	R\$ 27,54	7	R\$ 317,63	R\$ 635,26
202 - ME - NN	RUA SÃO CAETANO, 13	PABX	INTELBRAS	1	R\$ 1.677,29	R\$ 167,73	15	R\$ 1.509,56	R\$ 100,64	3	R\$ 1.496,14	R\$ 1.496,14
203 - ME - NN	RUA SÃO CAETANO, 13	PURIFICADOR DE ÁGUA	EVEREST	2	R\$ 895,00	R\$ 89,50	15	R\$ 805,50	R\$ 53,70	5	R\$ 716,00	R\$ 1.432,00
204 - ME - NN	RUA SÃO CAETANO, 13	TANQUINHO DE LAVAR ROUPA	SEM MARCA	1	R\$ 388,55	R\$ 38,86	15	R\$ 349,70	R\$ 23,31	1	R\$ 376,12	R\$ 376,12
205 - ME - NN	RUA SÃO CAETANO, 13	TELEVISOR	SAMSUNG 32 POLEGADAS	1	R\$ 1.124,99	R\$ 112,50	15	R\$ 1.012,49	R\$ 67,50	4	R\$ 953,99	R\$ 953,99
206 - ME - NN	RUA SÃO CAETANO, 13	VENTILADOR	DELTA PREMIUM	1	R\$ 264,00	R\$ 26,40	15	R\$ 237,60	R\$ 15,84	5	R\$ 211,20	R\$ 211,20
207 - ME - NN	RUA SÃO CAETANO, 13	VENTILADOR	NK TECH	19	R\$ 197,50	R\$ 19,75	15	R\$ 177,75	R\$ 11,85	5	R\$ 158,00	R\$ 3.002,00
208 - ME - NN	RUA SÃO CAETANO, 13	VENTILADOR	VENTISILVA 90 CM	13	R\$ 329,00	R\$ 32,90	15	R\$ 296,10	R\$ 19,74	2	R\$ 306,63	R\$ 3.986,16
209 - ME - NN	RUA SÃO CAETANO, 19	APARELHO DE SOM EMBUTIDO (Caixa de som embutido)	MICROLAB	1	R\$ 949,00	R\$ 94,90	15	R\$ 854,10	R\$ 56,94	7	R\$ 656,71	R\$ 656,71
210 - ME - NN	RUA SÃO CAETANO, 19	APARELHO TELEFONE	INTELBRAS	2	R\$ 40,90	R\$ 4,09	15	R\$ 36,81	R\$ 2,45	3	R\$ 36,48	R\$ 72,97
211 - ME - NN	RUA SÃO CAETANO, 19	AR CONDICIONADO	CARRIER PISO TETO 60.000 BTU/H	2	R\$ 7.499,00	R\$ 749,90	15	R\$ 6.749,10	R\$ 449,94	7	R\$ 5.189,31	R\$ 10.378,62
212 - ME - NN	RUA SÃO CAETANO, 19	CORTINA DE AR	DUGOLD	1	R\$ 1.156,50	R\$ 115,65	15	R\$ 1.040,85	R\$ 69,39	3	R\$ 1.031,60	R\$ 1.031,60
213 - ME - NN	RUA SÃO CAETANO, 19	D SAT FISCAL	DIMEP	1	R\$ 990,00	R\$ 99,00	15	R\$ 891,00	R\$ 59,40	7	R\$ 685,08	R\$ 685,08
214 - ME - NN	RUA SÃO CAETANO, 19	VENTILADOR	VENTISILVA 65 CM	2	R\$ 422,29	R\$ 42,23	15	R\$ 380,06	R\$ 25,34	7	R\$ 292,22	R\$ 584,45
215 - ME - NN	RUA SÃO CAETANO, 27	APARELHO DE SOM COM CAIXA PARA EMBUTIR (Amplificador)	TARAMPS JBL 3600 THS	1	R\$ 769,00	R\$ 76,90	15	R\$ 692,10	R\$ 46,14	3	R\$ 685,95	R\$ 685,95
216 - ME - NN	RUA SÃO CAETANO, 27	APARELHO TELEFONE	INTELBRAS	3	R\$ 40,90	R\$ 4,09	15	R\$ 36,81	R\$ 2,45	3	R\$ 36,48	R\$ 109,45
217 - ME - NN	RUA SÃO CAETANO, 27	AR CONDICIONADO	ELGIN SPLIT 24.000 BTU/H	1	R\$ 2.767,40	R\$ 276,74	15	R\$ 2.490,66	R\$ 166,04	4	R\$ 2.346,76	R\$ 2.346,76
218 - ME - NN	RUA SÃO CAETANO, 27	AR CONDICIONADO	FUJITSU PISO TETO 32.000 BTU/H	1	R\$ 8.834,99	R\$ 883,50	15	R\$ 7.951,49	R\$ 530,10	4	R\$ 7.492,07	R\$ 7.492,07
219 - ME - NN	RUA SÃO CAETANO, 27	CAFETEIRA ELÉTRICA	MONARCHA 10L	1	R\$ 871,01	R\$ 87,10	15	R\$ 783,91	R\$ 52,26	5	R\$ 696,81	R\$ 696,81
220 - ME - NN	RUA SÃO CAETANO, 27	GELADEIRA	CONSUL 300L	1	R\$ 1.664,10	R\$ 166,41	15	R\$ 1.497,69	R\$ 99,85	4	R\$ 1.411,16	R\$ 1.411,16

Responsável Técnico



 Rosângela Bomtempo de Siqueira  
 Engenheira Civil  
 CREA SP 5069888755

Responsável Técnico



 Carlos Henrique Temer  
 Engenheiro Mecânico  
 CREA SP 5063166305



AVALIAÇÃO DE BENS PARA FINS RECUPERAÇÃO JUDICIAL - NOVA NOIVA - MAQUINAS E EQUIPAMENTOS E UTENSILIOS ELÉTRICOS DE PEQUENO PORTE - MÉTODO DO CUSTO												
Nº Ficha	ENDEREÇO	DESCRIÇÃO	FABRICANTE / MODELO	Quantidade	Valor de Novo (V)	Valor Residual (Vr)	Vida Útil (n)	Valor Depreciável (Vd)	Parcela de Dep. Linear (d)	Idade Aparente do Bem	Ross Heidecke	Método Apurado x Quantidade
221 - ME - NN	RUA SÃO CAETANO, 27	MICRO-ONDAS	ELECTROLUX	1	R\$ 499,00	R\$ 49,90	15	R\$ 449,10	R\$ 29,94	4	R\$ 423,15	R\$ 423,15
222 - ME - NN	RUA SÃO CAETANO, 27	PABX	INTELBRAS	1	R\$ 1.677,29	R\$ 167,73	15	R\$ 1.509,56	R\$ 100,64	3	R\$ 1.496,14	R\$ 1.496,14
223 - ME - NN	RUA SÃO CAETANO, 27	PURIFICADOR DE ÁGUA	EVEREST	1	R\$ 895,00	R\$ 89,50	15	R\$ 805,50	R\$ 53,70	5	R\$ 716,00	R\$ 716,00
224 - ME - NN	RUA SÃO CAETANO, 27	VENTILADOR	VENTISILVA 65 CM	6	R\$ 422,29	R\$ 42,23	15	R\$ 380,06	R\$ 25,34	2	R\$ 393,57	R\$ 2.361,45
225 - ME - NN	RUA SÃO CAETANO, 62	APARELHO DE SOM (Modelo Mini System)	PHILIPS MP3	1	R\$ 1.499,00	R\$ 149,90	15	R\$ 1.349,10	R\$ 89,94	3	R\$ 1.337,11	R\$ 1.337,11
226 - ME - NN	RUA SÃO CAETANO, 62	APARELHO DE SOM (Modelo Mini System)	SAMSUNG MP3	1	R\$ 1.499,00	R\$ 149,90	15	R\$ 1.349,10	R\$ 89,94	2	R\$ 1.397,07	R\$ 1.397,07
227 - ME - NN	RUA SÃO CAETANO, 62	APARELHO TELEFONE	INTELBRAS	4	R\$ 40,90	R\$ 4,09	15	R\$ 36,81	R\$ 2,45	3	R\$ 36,48	R\$ 145,93
228 - ME - NN	RUA SÃO CAETANO, 62	AR CONDICIONADO	CARRIER PISO TETO 60.000 BTU/H	1	R\$ 5.939,99	R\$ 594,00	15	R\$ 5.345,99	R\$ 356,40	7	R\$ 4.110,47	R\$ 4.110,47
229 - ME - NN	RUA SÃO CAETANO, 62	AR CONDICIONADO	FUJITSU SPLIT 22.000 BTU/H	1	R\$ 8.773,88	R\$ 877,39	15	R\$ 7.896,49	R\$ 526,43	7	R\$ 6.071,52	R\$ 6.071,52
230 - ME - NN	RUA SÃO CAETANO, 62	CAFETEIRA ELÉTRICA	MONARCHA 8L	1	R\$ 791,91	R\$ 79,19	15	R\$ 712,72	R\$ 47,51	5	R\$ 633,53	R\$ 633,53
231 - ME - NN	RUA SÃO CAETANO, 62	CAIXA DE SOM	EXBOM	1	R\$ 49,90	R\$ 4,99	15	R\$ 44,91	R\$ 2,99	3	R\$ 44,51	R\$ 44,51
232 - ME - NN	RUA SÃO CAETANO, 62	FRIGOBAR	COMPACTO 80L	1	R\$ 835,21	R\$ 83,52	15	R\$ 751,69	R\$ 50,11	4	R\$ 708,26	R\$ 708,26
233 - ME - NN	RUA SÃO CAETANO, 62	MICRO-ONDAS	PANASONIC 20L	1	R\$ 459,00	R\$ 45,90	15	R\$ 413,10	R\$ 27,54	1	R\$ 444,31	R\$ 444,31
234 - ME - NN	RUA SÃO CAETANO, 62	PURIFICADOR DE ÁGUA	EVEREST SOFT PLUS	1	R\$ 895,00	R\$ 89,50	15	R\$ 805,50	R\$ 53,70	5	R\$ 716,00	R\$ 716,00
235 - ME - NN	RUA SÃO CAETANO, 62	VENTILADOR	ULTRA 35CM	5	R\$ 99,90	R\$ 9,99	15	R\$ 89,91	R\$ 5,99	6	R\$ 74,73	R\$ 373,63
236 - ME - NN	RUA SÃO CAETANO, 62	VENTILADOR	VENTISILVA 90 CM	1	R\$ 329,00	R\$ 32,90	15	R\$ 296,10	R\$ 19,74	2	R\$ 306,63	R\$ 306,63
<b>TOTAL</b>											R\$	<b>494.172,36</b>
<b>ARREDONDAMENTO DE 1% PERMITIDO POR NORMA</b>											R\$	<b>499.114,08</b>
<b>VALOR ADOTADO</b>											R\$	<b>499.000,00</b>

Responsável Técnico

Rosângela Bomtempo de Siqueira  
Engenheira Civil  
CREA SP 5069888755

Responsável Técnico

Carlos Henrique Temer  
Engenheiro Mecânico  
CREA SP 5063166305

AVALIAÇÃO DE BENS PARA FINS RECUPERAÇÃO JUDICIAL - GRUPO NOVA NOIVA - MÓVEIS E UTENSÍLIOS - MÉTODO DO CUSTO																
Nº Ficha	LOCALIZAÇÃO	TIPO	DESCRIÇÃO	FABRICANTE	Quantidade	Valor de Novo (V)	Valor Residual (Vr)	Vida Útil (n)	Valor Depreciável (Vd)	Parcela de Dep. Linear (d)	Idade Aparente do Bem	Dep. Linear	Dep. Kuentzle	Dep. Vitoy	Ross Heidecke	Método Apurado x Quantidade
	ENDEREÇO															
1 - UM - NN	AVENIDA DOS CARINAS, 394	UTENSÍLIOS	ABAIUR DE MADEIRA GRANDE	BRETON	2	R\$ 781,20	R\$ 78,12	15	R\$ 703,08	R\$ 46,87	8	R\$ 406,22	R\$ 581,21	R\$ 345,16	R\$ 493,72	R\$ 987,44
2 - UM - NN	AVENIDA DOS CARINAS, 394	UTENSÍLIOS	ABAIUR DE MESA	SEM MARCA	1	R\$ 2.610,00	R\$ 261,00	15	R\$ 2.349,00	R\$ 156,60	8	R\$ 1.357,20	R\$ 1.941,84	R\$ 1.153,19	R\$ 1.649,52	R\$ 1.649,52
3 - UM - NN	AVENIDA DOS CARINAS, 394	UTENSÍLIOS	ABAIUR DE METAL GRANDE	BRETON	1	R\$ 1.094,73	R\$ 109,47	15	R\$ 985,26	R\$ 65,68	8	R\$ 569,26	R\$ 814,48	R\$ 483,69	R\$ 691,87	R\$ 691,87
4 - UM - NN	AVENIDA DOS CARINAS, 394	MÓVEIS	APARADOR DE FERRO E MARMORE	BRETON	1	R\$ 14.900,00	R\$ 1.490,00	15	R\$ 13.410,00	R\$ 894,00	8	R\$ 7.748,00	R\$ 11.085,60	R\$ 6.583,36	R\$ 9.416,80	R\$ 9.416,80
5 - UM - NN	AVENIDA DOS CARINAS, 394	MÓVEIS	APARADOR ESPELHADO	BRETON	1	R\$ 18.900,00	R\$ 1.890,00	15	R\$ 17.010,00	R\$ 1.134,00	8	R\$ 9.828,00	R\$ 14.061,60	R\$ 8.350,71	R\$ 11.944,80	R\$ 11.944,80
6 - UM - NN	AVENIDA DOS CARINAS, 394	MÓVEIS	ARMARIO BAIXO DUAS PORTAS	SEM MARCA	1	R\$ 447,50	R\$ 44,75	15	R\$ 402,75	R\$ 26,85	8	R\$ 232,70	R\$ 332,94	R\$ 197,72	R\$ 282,82	R\$ 282,82
7 - UM - NN	AVENIDA DOS CARINAS, 394	MÓVEIS	ARMÁRIO DE METAL PARA FUNCIONÁRIO	SEM MARCA	1	R\$ 781,00	R\$ 78,10	15	R\$ 702,90	R\$ 46,86	8	R\$ 406,12	R\$ 581,06	R\$ 345,07	R\$ 493,59	R\$ 493,59
8 - UM - NN	AVENIDA DOS CARINAS, 394	MÓVEIS	ARMARIO DE PAREDE	SEM MARCA	1	R\$ 400,00	R\$ 40,00	15	R\$ 360,00	R\$ 24,00	8	R\$ 208,00	R\$ 297,60	R\$ 176,73	R\$ 252,80	R\$ 252,80
9 - UM - NN	AVENIDA DOS CARINAS, 394	MÓVEIS	ARMARIO MEDIO DUAS PORTAS	SEM MARCA	1	R\$ 535,99	R\$ 53,60	15	R\$ 482,39	R\$ 32,16	8	R\$ 278,71	R\$ 398,78	R\$ 236,82	R\$ 338,75	R\$ 338,75
10 - UM - NN	AVENIDA DOS CARINAS, 394	MÓVEIS	ARMÁRIO PLANEJADO MÉDIO (Fabricação Própria)	SEM MARCA	2	R\$ 400,00	R\$ 40,00	15	R\$ 360,00	R\$ 24,00	8	R\$ 208,00	R\$ 297,60	R\$ 176,73	R\$ 252,80	R\$ 505,60
11 - UM - NN	AVENIDA DOS CARINAS, 394	MÓVEIS	CADEIRA DE ATENDIMENTO E PROVADOR (Cadeira de madeira com assento estofado e encosto telado)	SEM MARCA	20	R\$ 1.424,00	R\$ 142,40	15	R\$ 1.281,60	R\$ 85,44	8	R\$ 740,48	R\$ 1.059,46	R\$ 629,17	R\$ 899,97	R\$ 17.999,36
12 - UM - NN	AVENIDA DOS CARINAS, 394	MÓVEIS	CADEIRA DE JARDIM	SEM MARCA	2	R\$ 791,91	R\$ 79,19	15	R\$ 712,72	R\$ 47,51	8	R\$ 411,79	R\$ 589,18	R\$ 349,89	R\$ 500,49	R\$ 1.000,97
13 - UM - NN	AVENIDA DOS CARINAS, 394	MÓVEIS	CADEIRA ESCRITÓRIO (Tipo secretária - giratória com braços)	SEM MARCA	5	R\$ 253,60	R\$ 25,36	15	R\$ 228,24	R\$ 15,22	8	R\$ 131,87	R\$ 188,68	R\$ 112,05	R\$ 160,28	R\$ 801,38
14 - UM - NN	AVENIDA DOS CARINAS, 394	UTENSÍLIOS	ESCALA DE PAREDE	BRETON	4	R\$ 2.400,00	R\$ 240,00	15	R\$ 2.160,00	R\$ 144,00	8	R\$ 1.248,00	R\$ 1.785,60	R\$ 1.060,41	R\$ 1.516,80	R\$ 6.067,20
15 - UM - NN	AVENIDA DOS CARINAS, 394	UTENSÍLIOS	ESPELHO DE PROVADOR	SEM MARCA	19	R\$ 9.500,00	R\$ 950,00	15	R\$ 8.550,00	R\$ 570,00	8	R\$ 4.940,00	R\$ 7.068,00	R\$ 4.197,45	R\$ 6.004,00	R\$ 114.076,00
16 - UM - NN	AVENIDA DOS CARINAS, 394	UTENSÍLIOS	ESPELHO DECORATIVO	BRETON	1	R\$ 540,63	R\$ 54,06	15	R\$ 486,57	R\$ 32,44	8	R\$ 281,13	R\$ 402,23	R\$ 238,87	R\$ 341,68	R\$ 341,68
17 - UM - NN	AVENIDA DOS CARINAS, 394	UTENSÍLIOS	ESPELHO DECORATIVO COM MOLDURA GRANDE	SEM MARCA	1	R\$ 6.210,00	R\$ 621,00	15	R\$ 5.589,00	R\$ 372,60	8	R\$ 3.229,20	R\$ 4.620,24	R\$ 2.743,80	R\$ 3.924,72	R\$ 3.924,72
18 - UM - NN	AVENIDA DOS CARINAS, 394	MÓVEIS	GABINETE DE PIA	SEM MARCA	1	R\$ 742,50	R\$ 74,25	15	R\$ 668,25	R\$ 44,55	8	R\$ 386,10	R\$ 552,42	R\$ 328,06	R\$ 469,26	R\$ 469,26
19 - UM - NN	AVENIDA DOS CARINAS, 394	MÓVEIS	GABINETE DE PIA INOX (Conjunto de gabinete com pia de inox)	SEM MARCA	2	R\$ 1.396,62	R\$ 139,66	15	R\$ 1.256,96	R\$ 83,80	8	R\$ 726,24	R\$ 1.039,09	R\$ 617,08	R\$ 882,66	R\$ 1.765,33
20 - UM - NN	AVENIDA DOS CARINAS, 394	MÓVEIS	GAVETEIRO VOLANTE COM 4 GAVETAS	SEM MARCA	2	R\$ 495,50	R\$ 49,55	15	R\$ 445,95	R\$ 29,73	8	R\$ 257,66	R\$ 368,65	R\$ 218,93	R\$ 313,16	R\$ 626,31
21 - UM - NN	AVENIDA DOS CARINAS, 394	MÓVEIS	LUMINARIA DE TRILHO	SEM MARCA	60	R\$ 323,10	R\$ 32,31	15	R\$ 290,79	R\$ 19,39	8	R\$ 168,01	R\$ 240,39	R\$ 142,76	R\$ 204,20	R\$ 12.251,95
22 - UM - NN	AVENIDA DOS CARINAS, 394	UTENSÍLIOS	LUSTRE PENDENTE GALHO LATERAL TAM 080 X 250	SCATTO	1	R\$ 50.000,00	R\$ 5.000,00	15	R\$ 45.000,00	R\$ 3.000,00	8	R\$ 26.000,00	R\$ 37.200,00	R\$ 22.091,82	R\$ 31.600,00	R\$ 31.600,00
23 - UM - NN	AVENIDA DOS CARINAS, 394	UTENSÍLIOS	MANEQUIM CUSTOMIZADO	SEM MARCA	2	R\$ 1.670,00	R\$ 167,00	15	R\$ 1.503,00	R\$ 100,20	8	R\$ 868,40	R\$ 1.242,48	R\$ 737,87	R\$ 1.055,44	R\$ 2.110,88
24 - UM - NN	AVENIDA DOS CARINAS, 394	MÓVEIS	MESA DE ATENDIMENTO (Tubular - em inox com tampo de vidro temperado)	SEM MARCA	4	R\$ 1.440,00	R\$ 144,00	15	R\$ 1.296,00	R\$ 86,40	8	R\$ 748,80	R\$ 1.071,36	R\$ 636,24	R\$ 910,08	R\$ 3.640,32
25 - UM - NN	AVENIDA DOS CARINAS, 394	MÓVEIS	MESA DE CANTO REDONDA	SEM MARCA	1	R\$ 369,88	R\$ 36,99	15	R\$ 332,89	R\$ 22,19	8	R\$ 192,34	R\$ 275,19	R\$ 163,43	R\$ 233,76	R\$ 233,76
26 - UM - NN	AVENIDA DOS CARINAS, 394	MÓVEIS	MESA DE CENTRO	BRETON	1	R\$ 9.000,00	R\$ 900,00	15	R\$ 8.100,00	R\$ 540,00	8	R\$ 4.680,00	R\$ 6.696,00	R\$ 3.976,53	R\$ 5.688,00	R\$ 5.688,00
27 - UM - NN	AVENIDA DOS CARINAS, 394	UTENSÍLIOS	MESA DE CORTE GRANDE	SEM MARCA	1	R\$ 1.150,00	R\$ 115,00	15	R\$ 1.035,00	R\$ 69,00	8	R\$ 598,00	R\$ 855,60	R\$ 508,11	R\$ 726,80	R\$ 726,80
28 - UM - NN	AVENIDA DOS CARINAS, 394	MÓVEIS	MESA REFEITÓRIO COM 8 LUGARES	SEM MARCA	1	R\$ 2.529,00	R\$ 252,90	15	R\$ 2.276,10	R\$ 151,74	10	R\$ 1.011,60	R\$ 1.517,40	R\$ 856,52	R\$ 1.264,50	R\$ 1.264,50

Responsável Técnico

Rosângela Bomtempo de Siqueira  
Engenheira Civil  
CREA SP 5069888755

Responsável Técnico



Carlos Henrique Temer  
Engenheiro Mecânico  
CREA SP 5063166305

AVALIAÇÃO DE BENS PARA FINS RECUPERAÇÃO JUDICIAL - GRUPO NOVA NOIVA - MÓVEIS E UTENSÍLIOS - MÉTODO DO CUSTO																	
Nº Ficha	LOCALIZAÇÃO		TIPO	DESCRIÇÃO	FABRICANTE	Quantidade	Valor de Novo (V)	Valor Residual (Vr)	Vida Útil (n)	Valor Depreciável (Vd)	Parcela de Dep. Linear (d)	Idade Aparente do Bem	Dep. Linear	Dep. Kuentzle	Dep. Vitoy	Ross Heidecke	Método Apurado x Quantidade
	ENDEREÇO																
29 - UM - NN	AVENIDA DOS CARINAS, 394		MÓVEIS	MESA TIPO ESCRIVANINHA COM 1 GAVETA	SEM MARCA	1	R\$ 159,00	R\$ 15,90	15	R\$ 143,10	R\$ 9,54	8	R\$ 82,68	R\$ 118,30	R\$ 70,25	R\$ 100,49	R\$ 100,49
30 - UM - NN	AVENIDA DOS CARINAS, 394		MÓVEIS	NICHO DE MADEIRA	SEM MARCA	3	R\$ 69,90	R\$ 6,99	15	R\$ 62,91	R\$ 4,19	8	R\$ 36,35	R\$ 52,01	R\$ 30,88	R\$ 44,18	R\$ 132,53
31 - UM - NN	AVENIDA DOS CARINAS, 394		MÓVEIS	NICHO DE MADEIRA	SEM MARCA	3	R\$ 69,90	R\$ 6,99	15	R\$ 62,91	R\$ 4,19	8	R\$ 36,35	R\$ 52,01	R\$ 30,88	R\$ 44,18	R\$ 132,53
32 - UM - NN	AVENIDA DOS CARINAS, 394		UTENSÍLIOS	PASSADOR DE MANGAS	SEM MARCA	1	R\$ 110,00	R\$ 11,00	15	R\$ 99,00	R\$ 6,60	8	R\$ 57,20	R\$ 81,84	R\$ 48,60	R\$ 69,52	R\$ 69,52
33 - UM - NN	AVENIDA DOS CARINAS, 394		MÓVEIS	POLTRONA	BRETON	2	R\$ 723,90	R\$ 72,39	15	R\$ 651,51	R\$ 43,43	8	R\$ 376,43	R\$ 538,58	R\$ 319,85	R\$ 457,50	R\$ 915,01
34 - UM - NN	AVENIDA DOS CARINAS, 394		MÓVEIS	POLTRONA DE COURO	BRETON	1	R\$ 1.999,00	R\$ 199,90	15	R\$ 1.799,10	R\$ 119,94	8	R\$ 1.039,48	R\$ 1.487,26	R\$ 883,23	R\$ 1.263,37	R\$ 1.263,37
35 - UM - NN	AVENIDA DOS CARINAS, 394		MÓVEIS	POLTRONA DE MADEIRA	BRETON	2	R\$ 10.900,00	R\$ 1.090,00	15	R\$ 9.810,00	R\$ 654,00	8	R\$ 5.668,00	R\$ 8.109,60	R\$ 4.816,02	R\$ 6.888,80	R\$ 13.777,60
36 - UM - NN	AVENIDA DOS CARINAS, 394		MÓVEIS	PRATELEIRA DE AÇO COM 5 REPARTIÇÕES	SEM MARCA	3	R\$ 174,50	R\$ 17,45	15	R\$ 157,05	R\$ 10,47	8	R\$ 90,74	R\$ 129,83	R\$ 77,10	R\$ 110,28	R\$ 330,85
37 - UM - NN	AVENIDA DOS CARINAS, 394		MÓVEIS	RECAMIER (Puff)	BRETON	1	R\$ 9.800,00	R\$ 980,00	15	R\$ 8.820,00	R\$ 588,00	8	R\$ 5.096,00	R\$ 7.291,20	R\$ 4.330,00	R\$ 6.193,60	R\$ 6.193,60
38 - UM - NN	AVENIDA DOS CARINAS, 394		MÓVEIS	SOFA	BRETON	1	R\$ 17.900,00	R\$ 1.790,00	15	R\$ 16.110,00	R\$ 1.074,00	8	R\$ 9.308,00	R\$ 13.317,60	R\$ 7.908,87	R\$ 11.312,80	R\$ 11.312,80
39 - UM - NN	AVENIDA DOS CARINAS, 394		MÓVEIS	TÁBUA DE PASSAR	SEM MARCA	1	R\$ 849,00	R\$ 84,90	15	R\$ 764,10	R\$ 50,94	8	R\$ 441,48	R\$ 631,66	R\$ 375,12	R\$ 536,57	R\$ 536,57
40 - UM - NN	AVENIDA DOS CARINAS, 394		MÓVEIS	TAPETE MÉDIO	SEM MARCA	1	R\$ 3.120,00	R\$ 312,00	15	R\$ 2.808,00	R\$ 187,20	8	R\$ 1.622,40	R\$ 2.321,28	R\$ 1.378,53	R\$ 1.971,84	R\$ 1.971,84
41 - UM - NN	AVENIDA DOS CARINAS, 394		MÓVEIS	VASOS DE PLANTA	BRETON	4	R\$ 279,99	R\$ 28,00	15	R\$ 251,99	R\$ 16,80	8	R\$ 145,59	R\$ 208,31	R\$ 123,71	R\$ 176,95	R\$ 707,81
42 - UM - NN	AVENIDA DOS CARINAS, 394		MÓVEIS	VITRINE DE ARRANJO (Tipo Cristaleira)	SEM MARCA	2	R\$ 1.509,00	R\$ 150,90	15	R\$ 1.358,10	R\$ 90,54	8	R\$ 784,68	R\$ 1.122,70	R\$ 666,73	R\$ 953,69	R\$ 1.907,38
43 - UM - NN	AVENIDA REBOUÇAS, 2969/2983		MÓVEIS	APARADOR DE MADEIRA COM DUAS GAVETAS	SEM MARCA	2	R\$ 1.318,45	R\$ 131,85	15	R\$ 1.186,61	R\$ 79,11	7	R\$ 764,70	R\$ 1.060,03	R\$ 653,56	R\$ 912,37	R\$ 1.824,73
44 - UM - NN	AVENIDA REBOUÇAS, 2969/2983		MÓVEIS	APARADOR EM VIDRO - ESTRUTURA DE MADEIRA - COM GAVETAS E PORTAS	SEM MARCA	1	R\$ 3.125,50	R\$ 312,55	15	R\$ 2.812,95	R\$ 187,53	7	R\$ 1.812,79	R\$ 2.512,90	R\$ 1.549,32	R\$ 2.162,85	R\$ 2.162,85
45 - UM - NN	AVENIDA REBOUÇAS, 2969/2983		UTENSÍLIOS	ARARA INOX	SEM MARCA	2	R\$ 769,00	R\$ 76,90	15	R\$ 692,10	R\$ 46,14	7	R\$ 446,02	R\$ 618,28	R\$ 381,19	R\$ 532,15	R\$ 1.064,30
46 - UM - NN	AVENIDA REBOUÇAS, 2969/2983		MÓVEIS	ARMÁRIO COM 5 PORTAS PLANEJADO - FABRICAÇÃO PRÓPRIA	SEM MARCA	2	R\$ 500,00	R\$ 50,00	15	R\$ 450,00	R\$ 30,00	7	R\$ 290,00	R\$ 402,00	R\$ 247,85	R\$ 346,00	R\$ 692,00
47 - UM - NN	AVENIDA REBOUÇAS, 2969/2983		UTENSÍLIOS	ARMÁRIO DE MADEIRA TIPO COMODA PEQUENO COM PORTAS E GAVETAS	SEM MARCA	1	R\$ 849,15	R\$ 84,92	15	R\$ 764,24	R\$ 50,95	7	R\$ 492,51	R\$ 682,72	R\$ 420,92	R\$ 587,61	R\$ 587,61
48 - UM - NN	AVENIDA REBOUÇAS, 2969/2983		MÓVEIS	ARMÁRIO PLANEJADO - - FABRICAÇÃO PRÓPRIA	SEM MARCA	1	R\$ 800,00	R\$ 80,00	15	R\$ 720,00	R\$ 48,00	7	R\$ 464,00	R\$ 643,20	R\$ 396,56	R\$ 553,60	R\$ 553,60
49 - UM - NN	AVENIDA REBOUÇAS, 2969/2983		MÓVEIS	ARMÁRIO PLANEJADO - FABRICAÇÃO PRÓPRIA	SEM MARCA	2	R\$ 450,00	R\$ 45,00	15	R\$ 405,00	R\$ 27,00	7	R\$ 261,00	R\$ 361,80	R\$ 223,07	R\$ 311,40	R\$ 622,80
50 - UM - NN	AVENIDA REBOUÇAS, 2969/2983		MÓVEIS	ARMÁRIO PLANEJADO COM PORTAS DE CORRER - FABRICAÇÃO PRÓPRIA	SEM MARCA	1	R\$ 700,00	R\$ 70,00	15	R\$ 630,00	R\$ 42,00	7	R\$ 406,00	R\$ 562,80	R\$ 346,99	R\$ 484,40	R\$ 484,40
51 - UM - NN	AVENIDA REBOUÇAS, 2969/2983		MÓVEIS	ARMÁRIO PLANEJADO PARA COZINHA - FABRICAÇÃO PRÓPRIA	SEM MARCA	1	R\$ 500,00	R\$ 50,00	15	R\$ 450,00	R\$ 30,00	7	R\$ 290,00	R\$ 402,00	R\$ 247,85	R\$ 346,00	R\$ 346,00
52 - UM - NN	AVENIDA REBOUÇAS, 2969/2983		MÓVEIS	ARMÁRIO PLANEJADO PORTA DE CORRER - - FABRICAÇÃO PRÓPRIA	SEM MARCA	1	R\$ 700,00	R\$ 70,00	15	R\$ 630,00	R\$ 42,00	7	R\$ 406,00	R\$ 562,80	R\$ 346,99	R\$ 484,40	R\$ 484,40
53 - UM - NN	AVENIDA REBOUÇAS, 2969/2983		MÓVEIS	ARQUIVO EM AÇO COM 4 GAVETAS E COM PUXADOR	SEM MARCA	1	R\$ 999,00	R\$ 99,90	15	R\$ 899,10	R\$ 59,94	7	R\$ 579,42	R\$ 803,20	R\$ 495,21	R\$ 691,31	R\$ 691,31
54 - UM - NN	AVENIDA REBOUÇAS, 2969/2983		MÓVEIS	BALÇÃO DE ATENDIMENTO - EM MADEIRA FORMATO MEIA LUA	SEM MARCA	1	R\$ 1.899,00	R\$ 189,90	15	R\$ 1.709,10	R\$ 113,94	7	R\$ 1.101,42	R\$ 1.526,80	R\$ 941,34	R\$ 1.314,11	R\$ 1.314,11
55 - UM - NN	AVENIDA REBOUÇAS, 2969/2983		UTENSÍLIOS	BANCO DE MDF 1,5M	SEM MARCA	1	R\$ 810,00	R\$ 81,00	15	R\$ 729,00	R\$ 48,60	7	R\$ 469,80	R\$ 651,24	R\$ 401,52	R\$ 560,52	R\$ 560,52
56 - UM - NN	AVENIDA REBOUÇAS, 2969/2983		MÓVEIS	CADEIRA DE ATENDIMENTO EM MADEIRA COM ENCOSTO E ASSENTO ESTOFADO	SEM MARCA	41	R\$ 415,00	R\$ 41,50	15	R\$ 373,50	R\$ 24,90	7	R\$ 240,70	R\$ 333,66	R\$ 205,72	R\$ 287,18	R\$ 11.774,38

Responsável Técnico

Rosângela Bomtempo de Siqueira  
Engenheira Civil  
CREA SP 5069888755

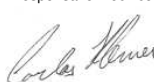
Responsável Técnico

Carlos Henrique Temer  
Engenheiro Mecânico  
CREA SP 5063166305

AVALIAÇÃO DE BENS PARA FINS RECUPERAÇÃO JUDICIAL - GRUPO NOVA NOIVA - MÓVEIS E UTENSÍLIOS - MÉTODO DO CUSTO																	
Nº Ficha	LOCALIZAÇÃO		TIPO	DESCRIÇÃO	FABRICANTE	Quantidade	Valor de Novo (V)	Valor Residual (Vr)	Vida Útil (n)	Valor Depreciável (Vd)	Parcela de Dep. Linear (d)	Idade Aparente do Bem	Dep. Linear	Dep. Kuentzle	Dep. Vitoy	Ross Heidecke	Método Apurado x Quantidade
	ENDEREÇO																
57 - UM - NN	AVENIDA REBOUÇAS, 2969/2983		MÓVEIS	CADEIRA DE FIBRA	SEM MARCA	2	R\$ 437,00	R\$ 43,70	15	R\$ 393,30	R\$ 26,22	7	R\$ 253,46	R\$ 351,35	R\$ 216,62	R\$ 302,40	R\$ 604,81
58 - UM - NN	AVENIDA REBOUÇAS, 2969/2983		MÓVEIS	CADEIRA ESCRITÓRIO (Tipo secretária - giratória com braços)	SEM MARCA	11	R\$ 253,60	R\$ 25,36	15	R\$ 228,24	R\$ 15,22	7	R\$ 147,09	R\$ 203,89	R\$ 125,71	R\$ 175,49	R\$ 1.930,40
59 - UM - NN	AVENIDA REBOUÇAS, 2969/2983		MÓVEIS	COMODA DE MADEIRA RETRÔ COM 4 GAVETAS MARFIM	SEM MARCA	1	R\$ 2.149,00	R\$ 214,90	15	R\$ 1.934,10	R\$ 128,94	7	R\$ 1.246,42	R\$ 1.727,80	R\$ 1.065,26	R\$ 1.487,11	R\$ 1.487,11
60 - UM - NN	AVENIDA REBOUÇAS, 2969/2983		MÓVEIS	CONJUNTO ARMÁRIO PARA COZINHA 4 PEÇAS - MDF FABRICAÇÃO PRÓPRIA	SEM MARCA	1	R\$ 700,00	R\$ 70,00	15	R\$ 630,00	R\$ 42,00	7	R\$ 406,00	R\$ 562,80	R\$ 346,99	R\$ 484,40	R\$ 484,40
61 - UM - NN	AVENIDA REBOUÇAS, 2969/2983		MÓVEIS	CONJUNTO DE ARMÁRIO 6 PORTAS E 4 GAVETAS - MDF FABRICAÇÃO PRÓPRIA	SEM MARCA	1	R\$ 1.000,00	R\$ 100,00	15	R\$ 900,00	R\$ 60,00	7	R\$ 580,00	R\$ 804,00	R\$ 495,70	R\$ 692,00	R\$ 692,00
62 - UM - NN	AVENIDA REBOUÇAS, 2969/2983		MÓVEIS	COTÊ COM BANDEJA EM FIBRA	SEM MARCA	1	R\$ 399,00	R\$ 39,90	15	R\$ 359,10	R\$ 23,94	7	R\$ 231,42	R\$ 320,80	R\$ 197,78	R\$ 276,11	R\$ 276,11
63 - UM - NN	AVENIDA REBOUÇAS, 2969/2983		MÓVEIS	CRUADO MUDO RETRÔ EM MADEIRA COLONIAL	SEM MARCA	3	R\$ 1.126,00	R\$ 112,60	15	R\$ 1.013,40	R\$ 67,56	7	R\$ 653,08	R\$ 905,30	R\$ 558,16	R\$ 779,19	R\$ 2.337,58
64 - UM - NN	AVENIDA REBOUÇAS, 2969/2983		MÓVEIS	CRISTALEIRA PARA ARRANJOS	SEM MARCA	1	R\$ 10.148,00	R\$ 1.014,80	15	R\$ 9.133,20	R\$ 608,88	7	R\$ 5.885,84	R\$ 8.158,99	R\$ 5.030,38	R\$ 7.022,42	R\$ 7.022,42
65 - UM - NN	AVENIDA REBOUÇAS, 2969/2983		UTENSÍLIOS	ESPELHO DE PROVADOR	SEM MARCA	12	R\$ 500,00	R\$ 50,00	15	R\$ 450,00	R\$ 30,00	7	R\$ 290,00	R\$ 402,00	R\$ 247,85	R\$ 346,00	R\$ 4.152,00
66 - UM - NN	AVENIDA REBOUÇAS, 2969/2983		UTENSÍLIOS	ESPELHO DECORATIVO - Com moldura 1m	SEM MARCA	1	R\$ 999,00	R\$ 99,90	15	R\$ 899,10	R\$ 59,94	7	R\$ 579,42	R\$ 803,20	R\$ 495,21	R\$ 691,31	R\$ 691,31
67 - UM - NN	AVENIDA REBOUÇAS, 2969/2983		UTENSÍLIOS	ESPELHO GRANDE DECORATIVO	SEM MARCA	1	R\$ 1.262,56	R\$ 126,26	15	R\$ 1.136,30	R\$ 75,75	7	R\$ 732,28	R\$ 1.015,10	R\$ 625,85	R\$ 873,69	R\$ 873,69
68 - UM - NN	AVENIDA REBOUÇAS, 2969/2983		MÓVEIS	ESTAÇÃO DE TRABALHO RETA TIPO DELTA COM 4 LUGARES	SEM MARCA	1	R\$ 1.765,00	R\$ 176,50	15	R\$ 1.588,50	R\$ 105,90	7	R\$ 1.023,70	R\$ 1.419,06	R\$ 874,91	R\$ 1.221,38	R\$ 1.221,38
69 - UM - NN	AVENIDA REBOUÇAS, 2969/2983		UTENSÍLIOS	ESTANTE CLÁSSICA DE MADEIRA DE LEI	SEM MARCA	1	R\$ 17.664,00	R\$ 1.766,40	15	R\$ 15.897,60	R\$ 1.059,84	7	R\$ 10.245,12	R\$ 14.201,86	R\$ 8.756,07	R\$ 12.223,49	R\$ 12.223,49
70 - UM - NN	AVENIDA REBOUÇAS, 2969/2983		MÓVEIS	GABINETE DE PIA COM 3 PORTAS E 3 GAVETAS	SEM MARCA	1	R\$ 400,00	R\$ 40,00	15	R\$ 360,00	R\$ 24,00	7	R\$ 232,00	R\$ 321,60	R\$ 198,28	R\$ 276,80	R\$ 276,80
71 - UM - NN	AVENIDA REBOUÇAS, 2969/2983		MÓVEIS	GAVETEIRO VOLANTE COM 4 GAVETAS	SEM MARCA	10	R\$ 357,02	R\$ 35,70	15	R\$ 321,32	R\$ 21,42	7	R\$ 207,07	R\$ 287,04	R\$ 176,98	R\$ 247,06	R\$ 2.470,58
72 - UM - NN	AVENIDA REBOUÇAS, 2969/2983			GAVETEIRO VOLANTE PARA PASTA SUSPensa	SEM MARCA	1	R\$ 357,02	R\$ 35,70	15	R\$ 321,32	R\$ 21,42	7	R\$ 207,07	R\$ 287,04	R\$ 176,98	R\$ 247,06	R\$ 247,06
73 - UM - NN	AVENIDA REBOUÇAS, 2969/2983		UTENSÍLIOS	MANEQUIM CUSTOMIZADO	SEM MARCA	4	R\$ 1.670,00	R\$ 167,00	15	R\$ 1.503,00	R\$ 100,20	7	R\$ 968,60	R\$ 1.342,68	R\$ 827,82	R\$ 1.155,64	R\$ 4.622,56
74 - UM - NN	AVENIDA REBOUÇAS, 2969/2983		UTENSÍLIOS	MANEQUIM DAMINHA	SEM MARCA	1	R\$ 298,00	R\$ 29,80	15	R\$ 268,20	R\$ 17,88	7	R\$ 172,84	R\$ 239,59	R\$ 147,72	R\$ 206,22	R\$ 206,22
75 - UM - NN	AVENIDA REBOUÇAS, 2969/2983		MÓVEIS	MESA DE ATENDIMENTO EM MADEIRA MARFIM COM TAMPO DE VIDRO	SEM MARCA	8	R\$ 873,63	R\$ 87,36	15	R\$ 786,27	R\$ 52,42	7	R\$ 506,71	R\$ 702,40	R\$ 433,06	R\$ 604,55	R\$ 4.836,42
76 - UM - NN	AVENIDA REBOUÇAS, 2969/2983			MESA DE CANTO EM MDF BRANCO COM TAMPO DE VIDRO	SEM MARCA	1	R\$ 605,00	R\$ 60,50	15	R\$ 544,50	R\$ 36,30	7	R\$ 350,90	R\$ 486,42	R\$ 299,90	R\$ 418,66	R\$ 418,66
77 - UM - NN	AVENIDA REBOUÇAS, 2969/2983		UTENSÍLIOS	MESA DE CANTO REDONDA	SEM MARCA	2	R\$ 1.075,90	R\$ 107,59	15	R\$ 968,31	R\$ 64,55	7	R\$ 624,02	R\$ 865,02	R\$ 533,33	R\$ 744,52	R\$ 1.489,05
78 - UM - NN	AVENIDA REBOUÇAS, 2969/2983		MÓVEIS	MESA DE CENTRO - Tipo Puff no tecido do sofá	SEM MARCA	5	R\$ 1.089,99	R\$ 109,00	15	R\$ 980,99	R\$ 65,40	7	R\$ 632,19	R\$ 876,35	R\$ 540,31	R\$ 754,27	R\$ 3.771,37
79 - UM - NN	AVENIDA REBOUÇAS, 2969/2983		UTENSÍLIOS	MESA DE CORTE	SEM MARCA	2	R\$ 1.150,00	R\$ 115,00	15	R\$ 1.035,00	R\$ 69,00	7	R\$ 667,00	R\$ 924,60	R\$ 570,06	R\$ 795,80	R\$ 1.591,60
80 - UM - NN	AVENIDA REBOUÇAS, 2969/2983		MÓVEIS	MESA DE DESENHO	SEM MARCA	2	R\$ 244,94	R\$ 24,49	15	R\$ 220,45	R\$ 14,70	7	R\$ 142,07	R\$ 196,93	R\$ 121,42	R\$ 169,50	R\$ 339,00
81 - UM - NN	AVENIDA REBOUÇAS, 2969/2983		MÓVEIS	MESA DE ESCRITÓRIO EM L	SEM MARCA	3	R\$ 495,00	R\$ 49,50	15	R\$ 445,50	R\$ 29,70	7	R\$ 287,10	R\$ 397,98	R\$ 245,37	R\$ 342,54	R\$ 1.027,62
82 - UM - NN	AVENIDA REBOUÇAS, 2969/2983		MÓVEIS	MESA REDONDA COM 4 CADEIRA	SEM MARCA	1	R\$ 854,10	R\$ 85,41	15	R\$ 768,69	R\$ 51,25	7	R\$ 495,38	R\$ 686,70	R\$ 423,38	R\$ 591,04	R\$ 591,04
83 - UM - NN	AVENIDA REBOUÇAS, 2969/2983		UTENSÍLIOS	MESA REDONDA DE CANTO	SEM MARCA	1	R\$ 991,90	R\$ 99,19	15	R\$ 892,71	R\$ 59,51	7	R\$ 575,30	R\$ 797,49	R\$ 491,69	R\$ 686,39	R\$ 686,39
84 - UM - NN	AVENIDA REBOUÇAS, 2969/2983		MÓVEIS	PENTEADEIRA SEM ESPELHO COM 1 GAVETA	SEM MARCA	1	R\$ 797,29	R\$ 79,73	15	R\$ 717,56	R\$ 47,84	7	R\$ 462,43	R\$ 641,02	R\$ 395,22	R\$ 551,72	R\$ 551,72

Responsável Técnico

Rosângela Bomtempo de Siqueira  
Engenheira Civil  
CREA SP 5069888755

Responsável Técnico

Carlos Henrique Temer  
Engenheiro Mecânico  
CREA SP 5063166305



AVALIAÇÃO DE BENS PARA FINS RECUPERAÇÃO JUDICIAL - GRUPO NOVA NOIVA - MÓVEIS E UTENSÍLIOS - MÉTODO DO CUSTO																	
Nº Ficha	LOCALIZAÇÃO		TIPO	DESCRIÇÃO	FABRICANTE	Quantidade	Valor de Novo (V)	Valor Residual (Vr)	Vida Útil (n)	Valor Depreciável (Vd)	Parcela de Dep. Linear (d)	Idade Aparente do Bem	Dep. Linear	Dep. Kuentzle	Dep. Vitoy	Ross Heidecke	Método Apurado x Quantidade
	ENDEREÇO																
85 - UM - NN	AVENIDA REBOUÇAS, 2969/2983	MÓVEIS	POLTRONA 1 LUGAR - COMBINADO COM O SOFÁ	SEM MARCA	1	R\$ 923,39	R\$ 92,34	15	R\$ 831,05	R\$ 55,40	7	R\$ 535,57	R\$ 742,41	R\$ 457,73	R\$ 638,99	R\$ 638,99	
86 - UM - NN	AVENIDA REBOUÇAS, 2969/2983	MÓVEIS	PRATELEIRA DE MADEIRA COM 8 DIVISÓRIAS - PLANEJADO EM MDF - FABRICAÇÃO PRÓPRIA	SEM MARCA	1	R\$ 600,00	R\$ 60,00	15	R\$ 540,00	R\$ 36,00	7	R\$ 348,00	R\$ 482,40	R\$ 297,42	R\$ 415,20	R\$ 415,20	
87 - UM - NN	AVENIDA REBOUÇAS, 2969/2983	MÓVEIS	PUFF DE PALHA	SEM MARCA	2	R\$ 219,00	R\$ 21,90	15	R\$ 197,10	R\$ 13,14	7	R\$ 127,02	R\$ 176,08	R\$ 108,56	R\$ 151,55	R\$ 303,10	
88 - UM - NN	AVENIDA REBOUÇAS, 2969/2983	MÓVEIS	ROUPEIRO DE AÇO COM 16 PORTAS - TIPO ESCANINHO	SEM MARCA	1	R\$ 931,00	R\$ 93,10	15	R\$ 837,90	R\$ 55,86	7	R\$ 539,98	R\$ 748,52	R\$ 461,50	R\$ 644,25	R\$ 644,25	
89 - UM - NN	AVENIDA REBOUÇAS, 2969/2983	MÓVEIS	SOFÁ 2 LUGARES	SEM MARCA	1	R\$ 1.479,00	R\$ 147,90	15	R\$ 1.331,10	R\$ 88,74	7	R\$ 857,82	R\$ 1.189,12	R\$ 733,14	R\$ 1.023,47	R\$ 1.023,47	
90 - UM - NN	AVENIDA REBOUÇAS, 2969/2983	MÓVEIS	SOFÁ 3 LUGARES	SEM MARCA	1	R\$ 3.990,00	R\$ 399,00	15	R\$ 3.591,00	R\$ 239,40	7	R\$ 2.314,20	R\$ 3.207,96	R\$ 1.977,85	R\$ 2.761,08	R\$ 2.761,08	
91 - UM - NN	AVENIDA REBOUÇAS, 2969/2983	UTENSÍLIOS	SUPORTE DE REVISTA EM VIME	SEM MARCA	1	R\$ 129,90	R\$ 12,99	15	R\$ 116,91	R\$ 7,79	7	R\$ 75,34	R\$ 104,44	R\$ 64,39	R\$ 89,89	R\$ 89,89	
92 - UM - NN	AVENIDA REBOUÇAS, 2969/2983	UTENSÍLIOS	SUPORTE DE ROLO DE TECIDO	SEM MARCA	1	R\$ 990,00	R\$ 99,00	15	R\$ 891,00	R\$ 59,40	7	R\$ 574,20	R\$ 795,96	R\$ 490,74	R\$ 685,08	R\$ 685,08	
93 - UM - NN	AVENIDA REBOUÇAS, 2969/2983	UTENSÍLIOS	TÁBUA DE PASSAR	SEM MARCA	1	R\$ 849,00	R\$ 84,90	15	R\$ 764,10	R\$ 50,94	7	R\$ 492,42	R\$ 682,60	R\$ 420,85	R\$ 587,51	R\$ 587,51	
94 - UM - NN	AVENIDA REBOUÇAS, 2969/2983	UTENSÍLIOS	TAPETE TAMANHO MÉDIO	SEM MARCA	10	R\$ 815,09	R\$ 81,51	15	R\$ 733,58	R\$ 48,91	7	R\$ 472,75	R\$ 655,33	R\$ 404,04	R\$ 564,04	R\$ 5.640,42	
95 - UM - NN	AVENIDA TIRADENTES, 40	MÓVEIS	APARADOR COM PORTAS	SEM MARCA	1	R\$ 526,29	R\$ 52,63	15	R\$ 473,66	R\$ 31,58	7	R\$ 305,25	R\$ 423,14	R\$ 260,88	R\$ 364,19	R\$ 364,19	
96 - UM - NN	AVENIDA TIRADENTES, 40	UTENSÍLIOS	ARARA INOX	SEM MARCA	4	R\$ 769,00	R\$ 76,90	15	R\$ 692,10	R\$ 46,14	7	R\$ 446,02	R\$ 618,28	R\$ 381,19	R\$ 532,15	R\$ 2.128,59	
97 - UM - NN	AVENIDA TIRADENTES, 40	MÓVEIS	ARMÁRIO COM BANCADA PLANEJADO (Fabricação Própria)	SEM MARCA	1	R\$ 600,00	R\$ 60,00	15	R\$ 540,00	R\$ 36,00	7	R\$ 348,00	R\$ 482,40	R\$ 297,42	R\$ 415,20	R\$ 415,20	
98 - UM - NN	AVENIDA TIRADENTES, 40	MÓVEIS	ARMÁRIO COM BANCADA PLANEJADO (Fabricação Própria)	SEM MARCA	1	R\$ 700,00	R\$ 70,00	15	R\$ 630,00	R\$ 42,00	7	R\$ 406,00	R\$ 562,80	R\$ 346,99	R\$ 484,40	R\$ 484,40	
99 - UM - NN	AVENIDA TIRADENTES, 40	MÓVEIS	ARMÁRIO DE COZINHA PLANEJADO (Fabricação Própria)	SEM MARCA	1	R\$ 900,00	R\$ 90,00	15	R\$ 810,00	R\$ 54,00	7	R\$ 522,00	R\$ 723,60	R\$ 446,13	R\$ 622,80	R\$ 622,80	
100 - UM - NN	AVENIDA TIRADENTES, 40	MÓVEIS	ARMÁRIO DE COZINHA PLANEJADO (Fabricação Própria)	SEM MARCA	1	R\$ 1.200,00	R\$ 120,00	15	R\$ 1.080,00	R\$ 72,00	7	R\$ 696,00	R\$ 964,80	R\$ 594,84	R\$ 830,40	R\$ 830,40	
101 - UM - NN	AVENIDA TIRADENTES, 40	MÓVEIS	ARMÁRIO DE COZINHA PLANEJADO (Fabricação Própria)	SEM MARCA	1	R\$ 1.300,00	R\$ 130,00	15	R\$ 1.170,00	R\$ 78,00	7	R\$ 754,00	R\$ 1.045,20	R\$ 644,41	R\$ 899,60	R\$ 899,60	
102 - UM - NN	AVENIDA TIRADENTES, 40	MÓVEIS	ARMÁRIO PLANEJADO (Fabricação Própria)	SEM MARCA	1	R\$ 1.100,00	R\$ 110,00	15	R\$ 990,00	R\$ 66,00	7	R\$ 638,00	R\$ 884,40	R\$ 545,27	R\$ 761,20	R\$ 761,20	
103 - UM - NN	AVENIDA TIRADENTES, 40	MÓVEIS	ARMÁRIO PLANEJADO 51 PORTAS (Fabricação Própria)	SEM MARCA	1	R\$ 2.000,00	R\$ 200,00	15	R\$ 1.800,00	R\$ 120,00	7	R\$ 1.160,00	R\$ 1.608,00	R\$ 991,40	R\$ 1.384,00	R\$ 1.384,00	
104 - UM - NN	AVENIDA TIRADENTES, 40	MÓVEIS	BALCÃO DE ATENDIMENTO PLANEJADO (Fabricação Própria)	SEM MARCA	1	R\$ 1.000,00	R\$ 100,00	15	R\$ 900,00	R\$ 60,00	7	R\$ 580,00	R\$ 804,00	R\$ 495,70	R\$ 692,00	R\$ 692,00	
105 - UM - NN	AVENIDA TIRADENTES, 40	MÓVEIS	BALCÃO DE ATENDIMENTO PLANEJADO (Fabricação Própria)	SEM MARCA	1	R\$ 3.000,00	R\$ 300,00	15	R\$ 2.700,00	R\$ 180,00	7	R\$ 1.740,00	R\$ 2.412,00	R\$ 1.487,10	R\$ 2.076,00	R\$ 2.076,00	
106 - UM - NN	AVENIDA TIRADENTES, 40	UTENSÍLIOS	CABIDEIROS - ARARA ALTA EM INOX LUXO	SEM MARCA	3	R\$ 539,00	R\$ 53,90	15	R\$ 485,10	R\$ 32,34	7	R\$ 312,62	R\$ 433,36	R\$ 267,18	R\$ 372,99	R\$ 1.118,96	
107 - UM - NN	AVENIDA TIRADENTES, 40	MÓVEIS	CABIDEIROS EM METALON ALTA PARA VESTIDOS	SEM MARCA	128	R\$ 597,55	R\$ 59,76	15	R\$ 537,80	R\$ 35,85	7	R\$ 346,58	R\$ 480,43	R\$ 296,21	R\$ 413,50	R\$ 52.928,59	
108 - UM - NN	AVENIDA TIRADENTES, 40	MÓVEIS	CADEIRA ALTA TIPO BALCÃO (giratória com braços)	SEM MARCA	2	R\$ 265,41	R\$ 26,54	15	R\$ 238,87	R\$ 15,92	7	R\$ 153,94	R\$ 213,39	R\$ 131,56	R\$ 183,66	R\$ 367,33	
109 - UM - NN	AVENIDA TIRADENTES, 40		CADEIRA DE ATENDIMENTO DE FERRO COM ESTOFADO EM TECIDO	SEM MARCA	150	R\$ 312,00	R\$ 31,20	15	R\$ 280,80	R\$ 18,72	7	R\$ 180,96	R\$ 250,85	R\$ 154,66	R\$ 215,90	R\$ 32.385,60	
110 - UM - NN	AVENIDA TIRADENTES, 40	MÓVEIS	CADEIRA DE ESCRITÓRIO FIXA PRETA SEM BRAÇO - BASE TRAPÉZIO EM TECIDO	SEM MARCA	2	R\$ 169,15	R\$ 16,92	15	R\$ 152,24	R\$ 10,15	7	R\$ 98,11	R\$ 136,00	R\$ 83,85	R\$ 117,05	R\$ 234,10	
111 - UM - NN	AVENIDA TIRADENTES, 40	MÓVEIS	CADEIRA DIRETOR COURO PU	SEM MARCA	1	R\$ 2.908,00	R\$ 290,80	15	R\$ 2.617,20	R\$ 174,48	7	R\$ 1.686,64	R\$ 2.338,03	R\$ 1.441,50	R\$ 2.012,34	R\$ 2.012,34	
112 - UM - NN	AVENIDA TIRADENTES, 40	MÓVEIS	CADEIRA ESCRITÓRIO (Tipo secretária - giratória com braços)	SEM MARCA	2	R\$ 253,60	R\$ 25,36	15	R\$ 228,24	R\$ 15,22	7	R\$ 147,09	R\$ 203,89	R\$ 125,71	R\$ 175,49	R\$ 350,98	

Responsável Técnico

Rosângela Bomtempo de Siqueira  
Engenheira Civil  
CREA SP 5069888755

Responsável Técnico



Carlos Henrique Temer  
Engenheiro Mecânico  
CREA SP 5063166305

AVALIAÇÃO DE BENS PARA FINS RECUPERAÇÃO JUDICIAL - GRUPO NOVA NOIVA - MÓVEIS E UTENSÍLIOS - MÉTODO DO CUSTO																
Nº Ficha	LOCALIZAÇÃO	TIPO	DESCRIÇÃO	FABRICANTE	Quantidade	Valor de Novo (V)	Valor Residual (Vr)	Vida Útil (n)	Valor Depreciável (Vd)	Parcela de Dep. Linear (d)	Idade Aparente do Bem	Dep. Linear	Dep. Kuentzle	Dep. Vitoy	Ross Heidecke	Método Apurado x Quantidade
	ENDEREÇO															
113 - UM - NN	AVENIDA TIRADENTES, 40	MÓVEIS	CADEIRA ESCRITÓRIO (Tipo secretária - giratória sem braços)	SEM MARCA	5	R\$ 198,00	R\$ 19,80	15	R\$ 178,20	R\$ 11,88	7	R\$ 114,84	R\$ 159,19	R\$ 98,15	R\$ 137,02	R\$ 685,08
114 - UM - NN	AVENIDA TIRADENTES, 40	MÓVEIS	CADEIRA FIXA EM AÇO TUBULAR COM COURO ECOLÓGICO	SEM MARCA	2	R\$ 449,90	R\$ 44,99	15	R\$ 404,91	R\$ 26,99	7	R\$ 260,94	R\$ 361,72	R\$ 223,02	R\$ 311,33	R\$ 622,66
115 - UM - NN	AVENIDA TIRADENTES, 40	UTENSÍLIOS	CINZEIRO INOX	SEM MARCA	2	R\$ 234,82	R\$ 23,48	15	R\$ 211,34	R\$ 14,09	7	R\$ 136,20	R\$ 188,80	R\$ 116,40	R\$ 162,50	R\$ 324,99
116 - UM - NN	AVENIDA TIRADENTES, 40	UTENSÍLIOS	ESPELHO DE PROVADOR	SEM MARCA	39	R\$ 500,00	R\$ 50,00	15	R\$ 450,00	R\$ 30,00	7	R\$ 290,00	R\$ 402,00	R\$ 247,85	R\$ 346,00	R\$ 13.494,00
117 - UM - NN	AVENIDA TIRADENTES, 40	UTENSÍLIOS	ESPELHO DECORATIVO	SEM MARCA	2	R\$ 600,00	R\$ 60,00	15	R\$ 540,00	R\$ 36,00	7	R\$ 348,00	R\$ 482,40	R\$ 297,42	R\$ 415,20	R\$ 830,40
118 - UM - NN	AVENIDA TIRADENTES, 40	MÓVEIS	FLIP CHART	SEM MARCA	1	R\$ 161,90	R\$ 16,19	15	R\$ 145,71	R\$ 9,71	7	R\$ 93,90	R\$ 130,17	R\$ 80,25	R\$ 112,03	R\$ 112,03
119 - UM - NN	AVENIDA TIRADENTES, 40	MÓVEIS	GAVETEIRO PLANEJADO (Fabricação Própria)	SEM MARCA	3	R\$ 250,00	R\$ 25,00	15	R\$ 225,00	R\$ 15,00	7	R\$ 145,00	R\$ 201,00	R\$ 123,93	R\$ 173,00	R\$ 519,00
120 - UM - NN	AVENIDA TIRADENTES, 40	UTENSÍLIOS	LIXEIRA INOX	SEM MARCA	4	R\$ 49,90	R\$ 4,99	15	R\$ 44,91	R\$ 2,99	7	R\$ 28,94	R\$ 40,12	R\$ 24,74	R\$ 34,53	R\$ 138,12
121 - UM - NN	AVENIDA TIRADENTES, 40	UTENSÍLIOS	MANEQUIM	SEM MARCA	15	R\$ 278,39	R\$ 27,84	15	R\$ 250,55	R\$ 16,70	7	R\$ 161,47	R\$ 223,83	R\$ 138,00	R\$ 192,65	R\$ 2.889,69
122 - UM - NN	AVENIDA TIRADENTES, 40	MÓVEIS	MESA DE ATENDIMENTO FERRO E VIDRO	SEM MARCA	23	R\$ 575,91	R\$ 57,59	15	R\$ 518,32	R\$ 34,55	7	R\$ 334,03	R\$ 463,03	R\$ 285,48	R\$ 398,53	R\$ 9.166,18
123 - UM - NN	AVENIDA TIRADENTES, 40		MESA DE CANTO EM FERRO COM TAMPO DE VIDRO	SEM MARCA	1	R\$ 269,00	R\$ 26,90	15	R\$ 242,10	R\$ 16,14	7	R\$ 156,02	R\$ 216,28	R\$ 133,34	R\$ 186,15	R\$ 186,15
124 - UM - NN	AVENIDA TIRADENTES, 40		MESA DE CANTO EM INOX COM TAMPO DE VIDRO	SEM MARCA	1	R\$ 494,94	R\$ 49,49	15	R\$ 445,45	R\$ 29,70	7	R\$ 287,07	R\$ 397,93	R\$ 245,34	R\$ 342,50	R\$ 342,50
125 - UM - NN	AVENIDA TIRADENTES, 40	UTENSÍLIOS	MESA DE CORTE	SEM MARCA	1	R\$ 1.150,00	R\$ 115,00	15	R\$ 1.035,00	R\$ 69,00	7	R\$ 667,00	R\$ 924,60	R\$ 570,06	R\$ 795,80	R\$ 795,80
126 - UM - NN	AVENIDA TIRADENTES, 40	MÓVEIS	MESA PARA ESCRITÓRIO - PLANEJADA (Fabricação própria)	SEM MARCA	1	R\$ 180,00	R\$ 18,00	15	R\$ 162,00	R\$ 10,80	7	R\$ 104,40	R\$ 144,72	R\$ 89,23	R\$ 124,56	R\$ 124,56
127 - UM - NN	AVENIDA TIRADENTES, 40	MÓVEIS	MESA REFEITORIO 12 LUGARES	SEM MARCA	1	R\$ 1.301,66	R\$ 130,17	15	R\$ 1.171,49	R\$ 78,10	10	R\$ 520,66	R\$ 781,00	R\$ 440,84	R\$ 650,83	R\$ 650,83
128 - UM - NN	AVENIDA TIRADENTES, 40	MÓVEIS	MESA REFEITORIO 18 LUGARES EM MADEIRA COM BANCOS	SEM MARCA	1	R\$ 1.990,00	R\$ 199,00	15	R\$ 1.791,00	R\$ 119,40	10	R\$ 796,00	R\$ 1.194,00	R\$ 673,97	R\$ 995,00	R\$ 995,00
129 - UM - NN	AVENIDA TIRADENTES, 40	MÓVEIS	MESAS DE CENTRO	SEM MARCA	4	R\$ 849,98	R\$ 85,00	15	R\$ 764,98	R\$ 51,00	7	R\$ 492,99	R\$ 683,38	R\$ 421,34	R\$ 588,19	R\$ 2.352,74
130 - UM - NN	AVENIDA TIRADENTES, 40	MÓVEIS	NICHO DE MADEIRA	SEM MARCA	5	R\$ 69,90	R\$ 6,99	15	R\$ 62,91	R\$ 4,19	7	R\$ 40,54	R\$ 56,20	R\$ 34,65	R\$ 48,37	R\$ 241,85
131 - UM - NN	AVENIDA TIRADENTES, 40		POLTRONA COM BRAÇO QUADRADA EM TECIDO	SEM MARCA	2	R\$ 959,20	R\$ 95,92	15	R\$ 863,28	R\$ 57,55	7	R\$ 556,34	R\$ 771,20	R\$ 475,48	R\$ 663,77	R\$ 1.327,53
132 - UM - NN	AVENIDA TIRADENTES, 40	MÓVEIS	POLTRONA SEM BRAÇO	TOK&STOK	6	R\$ 676,12	R\$ 67,61	15	R\$ 608,51	R\$ 40,57	7	R\$ 392,15	R\$ 543,60	R\$ 335,15	R\$ 467,88	R\$ 2.807,25
133 - UM - NN	AVENIDA TIRADENTES, 40	UTENSÍLIOS	PORTA GUARDA-CHUVA EM INOX	SEM MARCA	3	R\$ 107,86	R\$ 10,79	15	R\$ 97,07	R\$ 6,47	7	R\$ 62,56	R\$ 86,72	R\$ 53,47	R\$ 74,64	R\$ 223,92
134 - UM - NN	AVENIDA TIRADENTES, 40	UTENSÍLIOS	PULPITO DE ACRÍLICO	SEM MARCA	1	R\$ 689,00	R\$ 68,90	15	R\$ 620,10	R\$ 41,34	7	R\$ 399,62	R\$ 553,96	R\$ 341,54	R\$ 476,79	R\$ 476,79
135 - UM - NN	AVENIDA TIRADENTES, 40	UTENSÍLIOS	PULPITO DE MADEIRA	SEM MARCA	1	R\$ 470,00	R\$ 47,00	15	R\$ 423,00	R\$ 28,20	7	R\$ 272,60	R\$ 377,88	R\$ 232,98	R\$ 325,24	R\$ 325,24
136 - UM - NN	AVENIDA TIRADENTES, 40	MÓVEIS	RACK PARA TV	SEM MARCA	1	R\$ 265,00	R\$ 26,50	15	R\$ 238,50	R\$ 15,90	7	R\$ 153,70	R\$ 213,06	R\$ 131,36	R\$ 183,38	R\$ 183,38
137 - UM - NN	AVENIDA TIRADENTES, 40	MÓVEIS	SOFÁ 2 LUGARES EM COURO ECOLÓGICO	SEM MARCA	1	R\$ 2.017,00	R\$ 201,70	15	R\$ 1.815,30	R\$ 121,02	7	R\$ 1.169,86	R\$ 1.621,67	R\$ 999,83	R\$ 1.395,76	R\$ 1.395,76
138 - UM - NN	AVENIDA TIRADENTES, 40	MÓVEIS	SOFÁ 2 LUGARES PRETO - COURO ECOLÓGICO	SEM MARCA	1	R\$ 2.820,00	R\$ 282,00	15	R\$ 2.538,00	R\$ 169,20	7	R\$ 1.635,60	R\$ 2.267,28	R\$ 1.397,88	R\$ 1.951,44	R\$ 1.951,44
139 - UM - NN	AVENIDA TIRADENTES, 40	MÓVEIS	SOFÁ 3 LUGARES EM TECIDO MARRON	SEM MARCA	1	R\$ 2.685,00	R\$ 268,50	15	R\$ 2.416,50	R\$ 161,10	7	R\$ 1.557,30	R\$ 2.158,74	R\$ 1.330,96	R\$ 1.858,02	R\$ 1.858,02
140 - UM - NN	AVENIDA TIRADENTES, 40	MÓVEIS	SOFÁ EM L - TECIDO - LUXO - LIVING	SEM MARCA	1	R\$ 6.423,30	R\$ 642,33	15	R\$ 5.780,97	R\$ 385,40	7	R\$ 3.725,51	R\$ 5.164,33	R\$ 3.184,04	R\$ 4.444,92	R\$ 4.444,92

Responsável Técnico

Rosângela Bomtempo de Siqueira  
Engenheira Civil  
CREA SP 5069888755

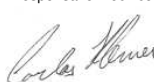
Responsável Técnico

Carlos Henrique Temer  
Engenheiro Mecânico  
CREA SP 5063166305



AVALIAÇÃO DE BENS PARA FINS RECUPERAÇÃO JUDICIAL - GRUPO NOVA NOIVA - MÓVEIS E UTENSÍLIOS - MÉTODO DO CUSTO																
Nº Ficha	LOCALIZAÇÃO	TIPO	DESCRIÇÃO	FABRICANTE	Quantidade	Valor de Novo (V)	Valor Residual (Vr)	Vida Útil (n)	Valor Depreciável (Vd)	Parcela de Dep. Linear (d)	Idade Aparente do Bem	Dep. Linear	Dep. Kuentzle	Dep. Vitoy	Ross Heidecke	Método Apurado x Quantidade
	ENDEREÇO															
141 - UM - NN	AVENIDA TIRADENTES, 40	UTENSÍLIOS	TÁBUA DE PASSAR	SEM MARCA	1	R\$ 849,00	R\$ 84,90	15	R\$ 764,10	R\$ 50,94	7	R\$ 492,42	R\$ 682,60	R\$ 420,85	R\$ 587,51	R\$ 587,51
142 - UM - NN	AVENIDA TIRADENTES, 40	UTENSÍLIOS	TAPETES	SEM MARCA	2	R\$ 600,00	R\$ 60,00	15	R\$ 540,00	R\$ 36,00	7	R\$ 348,00	R\$ 482,40	R\$ 297,42	R\$ 415,20	R\$ 830,40
143 - UM - NN	AVENIDA TIRADENTES, 40	UTENSÍLIOS	VASO DE ARRANJO DE MADEIRA	SEM MARCA	1	R\$ 119,00	R\$ 11,90	15	R\$ 107,10	R\$ 7,14	7	R\$ 69,02	R\$ 95,68	R\$ 58,99	R\$ 82,35	R\$ 82,35
144 - UM - NN	AVENIDA TIRADENTES, 40	MÓVEIS	VITRINE DE ARRANJOS DE VIDRO PLANEJADO (Fabricação Própria)	SEM MARCA	1	R\$ 2.000,00	R\$ 200,00	15	R\$ 1.800,00	R\$ 120,00	7	R\$ 1.160,00	R\$ 1.608,00	R\$ 991,40	R\$ 1.384,00	R\$ 1.384,00
145 - UM - NN	AVENIDA TIRADENTES, 40	MÓVEIS	VITRINE DE ARRANJOS DE VIDRO PLANEJADO (Fabricação Própria)	SEM MARCA	1	R\$ 1.100,00	R\$ 110,00	15	R\$ 990,00	R\$ 66,00	7	R\$ 638,00	R\$ 884,40	R\$ 545,27	R\$ 761,20	R\$ 761,20
146 - UM - NN	AVENIDA TIRADENTES, 40	MÓVEIS	VITRINE DE SAPATO PLANEJADO (Fabricação Própria)	SEM MARCA	1	R\$ 1.000,00	R\$ 100,00	15	R\$ 900,00	R\$ 60,00	7	R\$ 580,00	R\$ 804,00	R\$ 495,70	R\$ 692,00	R\$ 692,00
147 - UM - NN	AVENIDA TIRADENTES, 92	MÓVEIS	APARADOR MDF (Fabricação Própria)	SEM MARCA	1	R\$ 100,00	R\$ 10,00	15	R\$ 90,00	R\$ 6,00	7	R\$ 58,00	R\$ 80,40	R\$ 49,57	R\$ 69,20	R\$ 69,20
148 - UM - NN	AVENIDA TIRADENTES, 92	MÓVEIS	APARADOR PLANEJADO (Fabricação Própria)	SEM MARCA	2	R\$ 350,00	R\$ 35,00	15	R\$ 315,00	R\$ 21,00	7	R\$ 203,00	R\$ 281,40	R\$ 173,50	R\$ 242,20	R\$ 484,40
149 - UM - NN	AVENIDA TIRADENTES, 92		ARARA INOX	SEM MARCA	1	R\$ 769,00	R\$ 76,90	15	R\$ 692,10	R\$ 46,14	7	R\$ 446,02	R\$ 618,28	R\$ 381,19	R\$ 532,15	R\$ 532,15
150 - UM - NN	AVENIDA TIRADENTES, 92	MÓVEIS	ARMÁRIO COM BANCADA COM 6 PORTAS DE CORRER - PLANEJADO (Fabricação própria)	SEM MARCA	1	R\$ 800,00	R\$ 80,00	15	R\$ 720,00	R\$ 48,00	7	R\$ 464,00	R\$ 643,20	R\$ 396,56	R\$ 553,60	R\$ 553,60
151 - UM - NN	AVENIDA TIRADENTES, 92	MÓVEIS	ARMÁRIO EM MADEIRA COM 9 PORTAS PARA FUNCIONÁRIO	SEM MARCA	1	R\$ 899,00	R\$ 89,90	15	R\$ 809,10	R\$ 53,94	7	R\$ 521,42	R\$ 722,80	R\$ 445,64	R\$ 622,11	R\$ 622,11
152 - UM - NN	AVENIDA TIRADENTES, 92	MÓVEIS	ARMÁRIO PLANEJADO COM 4 PORTAS (Fabricação Própria)	SEM MARCA	1	R\$ 400,00	R\$ 40,00	15	R\$ 360,00	R\$ 24,00	7	R\$ 232,00	R\$ 321,60	R\$ 198,28	R\$ 276,80	R\$ 276,80
153 - UM - NN	AVENIDA TIRADENTES, 92	MÓVEIS	BALCÃO DE ATENDIMENTO EM VIDRO E MDF - PLANEJADO (Fabricação Própria)	SEM MARCA	1	R\$ 800,00	R\$ 80,00	15	R\$ 720,00	R\$ 48,00	7	R\$ 464,00	R\$ 643,20	R\$ 396,56	R\$ 553,60	R\$ 553,60
154 - UM - NN	AVENIDA TIRADENTES, 92	MÓVEIS	CADEIRA DE ATENDIMENTO EM INOX COM ASSENTO E ENCOSTO ADICIONAL EM TECIDO	SEM MARCA	26	R\$ 180,00	R\$ 18,00	15	R\$ 162,00	R\$ 10,80	7	R\$ 104,40	R\$ 144,72	R\$ 89,23	R\$ 124,56	R\$ 3.238,56
155 - UM - NN	AVENIDA TIRADENTES, 92	MÓVEIS	CADEIRA ESCRITÓRIO (Tipo secretária - giratória com braços)	SEM MARCA	1	R\$ 253,60	R\$ 25,36	15	R\$ 228,24	R\$ 15,22	7	R\$ 147,09	R\$ 203,89	R\$ 125,71	R\$ 175,49	R\$ 175,49
156 - UM - NN	AVENIDA TIRADENTES, 92	UTENSÍLIOS	ESPELHO DE PROVADOR	SEM MARCA	12	R\$ 500,00	R\$ 50,00	15	R\$ 450,00	R\$ 30,00	7	R\$ 290,00	R\$ 402,00	R\$ 247,85	R\$ 346,00	R\$ 4.152,00
157 - UM - NN	AVENIDA TIRADENTES, 92	MÓVEIS	GABINETE DE PIA INOX (Conjunto de gabinete com pia de inox)	SEM MARCA	1	R\$ 1.396,62	R\$ 139,66	15	R\$ 1.256,96	R\$ 83,80	7	R\$ 810,04	R\$ 1.122,88	R\$ 692,31	R\$ 966,46	R\$ 966,46
158 - UM - NN	AVENIDA TIRADENTES, 92		GAVETEIRO VOLANTE PARA PASTA SUSPensa	SEM MARCA	1	R\$ 430,79	R\$ 43,08	15	R\$ 387,71	R\$ 25,85	7	R\$ 249,86	R\$ 346,36	R\$ 213,54	R\$ 298,11	R\$ 298,11
159 - UM - NN	AVENIDA TIRADENTES, 92	MÓVEIS	GAVETEIRO VOLANTE TIPO DELTA COM 4 GAVETAS COM PUXADOR	SEM MARCA	1	R\$ 357,02	R\$ 35,70	15	R\$ 321,32	R\$ 21,42	7	R\$ 207,07	R\$ 287,04	R\$ 176,98	R\$ 247,06	R\$ 247,06
160 - UM - NN	AVENIDA TIRADENTES, 92	UTENSÍLIOS	LIXEIRA INOX	SEM MARCA	2	R\$ 49,90	R\$ 4,99	15	R\$ 44,91	R\$ 2,99	7	R\$ 28,94	R\$ 40,12	R\$ 24,74	R\$ 34,53	R\$ 69,06
161 - UM - NN	AVENIDA TIRADENTES, 92	UTENSÍLIOS	MANEQUIM	SEM MARCA	5	R\$ 278,39	R\$ 27,84	15	R\$ 250,55	R\$ 16,70	7	R\$ 161,47	R\$ 223,83	R\$ 138,00	R\$ 192,65	R\$ 963,23
162 - UM - NN	AVENIDA TIRADENTES, 92	MÓVEIS	MESA DE ATENDIMENTO EM METAL E VIDRO	SEM MARCA	6	R\$ 301,14	R\$ 30,11	15	R\$ 271,03	R\$ 18,07	7	R\$ 174,66	R\$ 242,12	R\$ 149,28	R\$ 208,39	R\$ 1.250,33
163 - UM - NN	AVENIDA TIRADENTES, 92	MÓVEIS	POLTRONA MÓDULO	SEM MARCA	5	R\$ 599,00	R\$ 59,90	15	R\$ 539,10	R\$ 35,94	7	R\$ 347,42	R\$ 481,60	R\$ 296,93	R\$ 414,51	R\$ 2.072,54
164 - UM - NN	AVENIDA TIRADENTES, 92	UTENSÍLIOS	TAPETE GRANDE	SEM MARCA	1	R\$ 585,00	R\$ 58,50	15	R\$ 526,50	R\$ 35,10	7	R\$ 339,30	R\$ 470,34	R\$ 289,99	R\$ 404,82	R\$ 404,82
165 - UM - NN	AVENIDA TIRADENTES, 92	UTENSÍLIOS	TAPETE PEQUENO	SEM MARCA	2	R\$ 356,00	R\$ 35,60	15	R\$ 320,40	R\$ 21,36	7	R\$ 206,48	R\$ 286,22	R\$ 176,47	R\$ 246,35	R\$ 492,70
166 - UM - NN	AVENIDA TIRADENTES, 92	MÓVEIS	VITRINE DE ARRANJOS PLANEJADA EM VIDRO E MDF - PLANEJADA (Fabricação própria)	SEM MARCA	1	R\$ 700,00	R\$ 70,00	15	R\$ 630,00	R\$ 42,00	7	R\$ 406,00	R\$ 562,80	R\$ 346,99	R\$ 484,40	R\$ 484,40
167 - UM - NN	RUA 25 DE JANEIRO, 69/71	UTENSÍLIOS	62 METROS DE EXPOSITOR DE VESTIDO E ARRANJ EM MDF INOX E VIDRO - PLANEJADO (Fabricação própria)	SEM MARCA	1	R\$ 30.000,00	R\$ 3.000,00	15	R\$ 27.000,00	R\$ 1.800,00	7	R\$ 17.400,00	R\$ 24.120,00	R\$ 14.871,05	R\$ 20.760,00	R\$ 20.760,00
168 - UM - NN	RUA 25 DE JANEIRO, 69/71	MÓVEIS	APARADOR EM VIDRO E INOX	SEM MARCA	1	R\$ 686,84	R\$ 68,68	15	R\$ 618,16	R\$ 41,21	7	R\$ 398,37	R\$ 552,22	R\$ 340,47	R\$ 475,29	R\$ 475,29

Responsável Técnico

Rosângela Bomtempo de Siqueira  
Engenheira Civil  
CREA SP 5069888755

Responsável Técnico

Carlos Henrique Temer  
Engenheiro Mecânico  
CREA SP 5063166305

Este documento é cópia do original, assinado digitalmente por CYBELLE GUEDES CAMPOS e Tribunal de Justiça do Estado de São Paulo, protocolado em 22/01/2021 às 15:24, sob o número WJMJ21400591058. Para conferir o original, acesse o site <https://esaj.tjsp.jus.br/pastadigital/pg/abrirConferenciaDocumento.do>, informe o processo 1092381-06.2020.8.26.0100 e código A4EDF38.

AVALIAÇÃO DE BENS PARA FINS RECUPERAÇÃO JUDICIAL - GRUPO NOVA NOIVA - MÓVEIS E UTENSÍLIOS - MÉTODO DO CUSTO																	
Nº Ficha	LOCALIZAÇÃO		TIPO	DESCRIÇÃO	FABRICANTE	Quantidade	Valor de Novo (V)	Valor Residual (Vr)	Vida Útil (n)	Valor Depreciável (Vd)	Parcela de Dep. Linear (d)	Idade Aparente do Bem	Dep. Linear	Dep. Kuentzle	Dep. Vitoy	Ross Heidecke	Método Apurado x Quantidade
	ENDEREÇO																
169 - UM - NN	RUA 25 DE JANEIRO, 69/71		UTENSÍLIOS	ARARA GRANDE EM INOX	SEM MARCA	11	R\$ 769,00	R\$ 76,90	15	R\$ 692,10	R\$ 46,14	7	R\$ 446,02	R\$ 618,28	R\$ 381,19	R\$ 532,15	R\$ 5.853,63
170 - UM - NN	RUA 25 DE JANEIRO, 69/71		MÓVEIS	ARMARIO ALTO COM CHAVE DUAS PORTAS	SEM MARCA	7	R\$ 759,99	R\$ 76,00	15	R\$ 683,99	R\$ 45,60	7	R\$ 440,79	R\$ 611,03	R\$ 376,73	R\$ 525,91	R\$ 3.681,39
171 - UM - NN	RUA 25 DE JANEIRO, 69/71		MÓVEIS	ARMARIO ALTO COM DUAS ESTANTES E DUAS PORTAS NA PARTE BAIXA EM MDF	SEM MARCA	2	R\$ 570,00	R\$ 57,00	15	R\$ 513,00	R\$ 34,20	7	R\$ 330,60	R\$ 458,28	R\$ 282,55	R\$ 394,44	R\$ 788,88
172 - UM - NN	RUA 25 DE JANEIRO, 69/71		MÓVEIS	ARMÁRIO BAIXO COM DUAS PORTAS COM CHAVE	SEM MARCA	6	R\$ 439,90	R\$ 43,99	15	R\$ 395,91	R\$ 26,39	7	R\$ 255,14	R\$ 353,68	R\$ 218,06	R\$ 304,41	R\$ 1.826,46
173 - UM - NN	RUA 25 DE JANEIRO, 69/71		MÓVEIS	ARMÁRIO BAIXO DE MADEIRA COM DUAS PORTAS, CHAVE E PUXADOR	SEM MARCA	9	R\$ 510,00	R\$ 51,00	15	R\$ 459,00	R\$ 30,60	7	R\$ 295,80	R\$ 410,04	R\$ 252,81	R\$ 352,92	R\$ 3.176,28
174 - UM - NN	RUA 25 DE JANEIRO, 69/71		MÓVEIS	ARMÁRIO BALCÃO - PLANEJADO (Fabricação própria)	SEM MARCA	1	R\$ 250,00	R\$ 25,00	15	R\$ 225,00	R\$ 15,00	7	R\$ 145,00	R\$ 201,00	R\$ 123,93	R\$ 173,00	R\$ 173,00
175 - UM - NN	RUA 25 DE JANEIRO, 69/71		MÓVEIS	ARMÁRIO BALCÃO PLANEJADO COM 8 PORTAS (Fabricação Própria)	SEM MARCA	1	R\$ 600,00	R\$ 60,00	15	R\$ 540,00	R\$ 36,00	7	R\$ 348,00	R\$ 482,40	R\$ 297,42	R\$ 415,20	R\$ 415,20
176 - UM - NN	RUA 25 DE JANEIRO, 69/71		MÓVEIS	ARMÁRIO COM 4 GAVETAS PARA PASTA SUSPensa - COM CHAVE EM MDF	SEM MARCA	10	R\$ 662,40	R\$ 66,24	15	R\$ 596,16	R\$ 39,74	7	R\$ 384,19	R\$ 532,57	R\$ 328,35	R\$ 458,38	R\$ 4.583,81
177 - UM - NN	RUA 25 DE JANEIRO, 69/71		MÓVEIS	ARMÁRIO DE PAREDE PLANEJADO (Fabricação própria)	SEM MARCA	1	R\$ 100,00	R\$ 10,00	15	R\$ 90,00	R\$ 6,00	7	R\$ 58,00	R\$ 80,40	R\$ 49,57	R\$ 69,20	R\$ 69,20
178 - UM - NN	RUA 25 DE JANEIRO, 69/71		MÓVEIS	ARMÁRIO DE PAREDE PLANEJADO (Fabricação própria)	SEM MARCA	2	R\$ 100,00	R\$ 10,00	15	R\$ 90,00	R\$ 6,00	7	R\$ 58,00	R\$ 80,40	R\$ 49,57	R\$ 69,20	R\$ 138,40
179 - UM - NN	RUA 25 DE JANEIRO, 69/71		MÓVEIS	ARMÁRIO DE PAREDE PLANEJADO (Fabricação própria)	SEM MARCA	1	R\$ 300,00	R\$ 30,00	15	R\$ 270,00	R\$ 18,00	7	R\$ 174,00	R\$ 241,20	R\$ 148,71	R\$ 207,60	R\$ 207,60
180 - UM - NN	RUA 25 DE JANEIRO, 69/71		MÓVEIS	ARMÁRIO DE PAREDE PLANEJADO (Fabricação Própria)	SEM MARCA	2	R\$ 200,00	R\$ 20,00	15	R\$ 180,00	R\$ 12,00	7	R\$ 116,00	R\$ 160,80	R\$ 99,14	R\$ 138,40	R\$ 276,80
181 - UM - NN	RUA 25 DE JANEIRO, 69/71		MÓVEIS	ARMÁRIO DE PAREDE PLANEJADO (Fabricação Própria)	SEM MARCA	1	R\$ 700,00	R\$ 70,00	15	R\$ 630,00	R\$ 42,00	7	R\$ 406,00	R\$ 562,80	R\$ 346,99	R\$ 484,40	R\$ 484,40
182 - UM - NN	RUA 25 DE JANEIRO, 69/71		MÓVEIS	ARMÁRIO DE PAREDE PLANEJADO DE 5 PORTAS (Fabricação Própria)	SEM MARCA	1	R\$ 600,00	R\$ 60,00	15	R\$ 540,00	R\$ 36,00	7	R\$ 348,00	R\$ 482,40	R\$ 297,42	R\$ 415,20	R\$ 415,20
183 - UM - NN	RUA 25 DE JANEIRO, 69/71		MÓVEIS	ARMÁRIO PARA FUNCIONARIO COM 20 PORTAS EM MDF PLANEJADO (Fabricação Própria)	SEM MARCA	1	R\$ 800,00	R\$ 80,00	15	R\$ 720,00	R\$ 48,00	7	R\$ 464,00	R\$ 643,20	R\$ 396,56	R\$ 553,60	R\$ 553,60
184 - UM - NN	RUA 25 DE JANEIRO, 69/71		MÓVEIS	ARMÁRIO PLANEJADO COM PORTAS DE CORRER (Fabricação Própria)	SEM MARCA	1	R\$ 1.900,00	R\$ 190,00	15	R\$ 1.710,00	R\$ 114,00	7	R\$ 1.102,00	R\$ 1.527,60	R\$ 941,83	R\$ 1.314,80	R\$ 1.314,80
185 - UM - NN	RUA 25 DE JANEIRO, 69/71		MÓVEIS	ARMÁRIO PLANEJADO GRANDE (Fabricação Própria)	SEM MARCA	1	R\$ 1.000,00	R\$ 100,00	15	R\$ 900,00	R\$ 60,00	7	R\$ 580,00	R\$ 804,00	R\$ 495,70	R\$ 692,00	R\$ 692,00
186 - UM - NN	RUA 25 DE JANEIRO, 69/71		MÓVEIS	ARMÁRIO PLANEJADO GRANDE COM PORTA DE CORRER (Fabricação Própria)	SEM MARCA	4	R\$ 650,00	R\$ 65,00	15	R\$ 585,00	R\$ 39,00	7	R\$ 377,00	R\$ 522,60	R\$ 322,21	R\$ 449,80	R\$ 1.799,20
187 - UM - NN	RUA 25 DE JANEIRO, 69/71		MÓVEIS	ARMÁRIO PLANEJADO GRANDE COM PORTA DE CORRER (Fabricação Própria)	SEM MARCA	1	R\$ 1.500,00	R\$ 150,00	15	R\$ 1.350,00	R\$ 90,00	7	R\$ 870,00	R\$ 1.206,00	R\$ 743,55	R\$ 1.038,00	R\$ 1.038,00
188 - UM - NN	RUA 25 DE JANEIRO, 69/71		MÓVEIS	ARMÁRIO PLANEJADO GRANDE COM PORTA DE CORRER (Fabricação Própria)	SEM MARCA	2	R\$ 1.300,00	R\$ 130,00	15	R\$ 1.170,00	R\$ 78,00	7	R\$ 754,00	R\$ 1.045,20	R\$ 644,41	R\$ 899,60	R\$ 1.799,20
189 - UM - NN	RUA 25 DE JANEIRO, 69/71		MÓVEIS	ARMÁRIO PLANEJADO GRANDE COM PORTA DE CORRER (Fabricação Própria)	SEM MARCA	1	R\$ 1.600,00	R\$ 160,00	15	R\$ 1.440,00	R\$ 96,00	7	R\$ 928,00	R\$ 1.286,40	R\$ 793,12	R\$ 1.107,20	R\$ 1.107,20
190 - UM - NN	RUA 25 DE JANEIRO, 69/71		MÓVEIS	ARMÁRIO PLANEJADO GRANDE PARA LIVROS (Fabricação Própria)	SEM MARCA	5	R\$ 350,00	R\$ 35,00	15	R\$ 315,00	R\$ 21,00	7	R\$ 203,00	R\$ 281,40	R\$ 173,50	R\$ 242,20	R\$ 1.211,00
191 - UM - NN	RUA 25 DE JANEIRO, 69/71		MÓVEIS	ARMÁRIO PLANEJADO PARA LIVROS (Fabricação Própria)	SEM MARCA	1	R\$ 350,00	R\$ 35,00	15	R\$ 315,00	R\$ 21,00	7	R\$ 203,00	R\$ 281,40	R\$ 173,50	R\$ 242,20	R\$ 242,20
192 - UM - NN	RUA 25 DE JANEIRO, 69/71		MÓVEIS	ARMÁRIO TIPO VESTIÁRIO EM MDF PARA FUNCIONÁRIOS - PLANEJADO (Fabricação própria) - 51 portas	SEM MARCA	1	R\$ 4.700,00	R\$ 470,00	15	R\$ 4.230,00	R\$ 282,00	7	R\$ 2.726,00	R\$ 3.778,80	R\$ 2.329,80	R\$ 3.252,40	R\$ 3.252,40
193 - UM - NN	RUA 25 DE JANEIRO, 69/71		MÓVEIS	ARQUIVO EM AÇO COM 4 GAVETAS E COM PUXADOR	SEM MARCA	1	R\$ 999,00	R\$ 99,90	15	R\$ 899,10	R\$ 59,94	7	R\$ 579,42	R\$ 803,20	R\$ 495,21	R\$ 691,31	R\$ 691,31
194 - UM - NN	RUA 25 DE JANEIRO, 69/71		MÓVEIS	ARQUIVO EM AÇO COM 4 GAVETAS E COM PUXADOR	SEM MARCA	1	R\$ 999,00	R\$ 99,90	15	R\$ 899,10	R\$ 59,94	7	R\$ 579,42	R\$ 803,20	R\$ 495,21	R\$ 691,31	R\$ 691,31
195 - UM - NN	RUA 25 DE JANEIRO, 69/71		MÓVEIS	ARQUIVO EM AÇO COM 4 GAVETAS E COM PUXADOR	SEM MARCA	4	R\$ 999,00	R\$ 99,90	15	R\$ 899,10	R\$ 59,94	7	R\$ 579,42	R\$ 803,20	R\$ 495,21	R\$ 691,31	R\$ 2.765,23
196 - UM - NN	RUA 25 DE JANEIRO, 69/71		MÓVEIS	BANCO DE ESPERA DE 2 LUGARES - TIPO PRAÇA	SEM MARCA	4	R\$ 340,00	R\$ 34,00	15	R\$ 306,00	R\$ 20,40	7	R\$ 197,20	R\$ 273,36	R\$ 168,54	R\$ 235,28	R\$ 941,12

Responsável Técnico

Rosângela Bomtempo de Siqueira  
Engenheira Civil  
CREA SP 5069888755

Responsável Técnico

Carlos Henrique Temer  
Engenheiro Mecânico  
CREA SP 5063166305



AVALIAÇÃO DE BENS PARA FINS RECUPERAÇÃO JUDICIAL - GRUPO NOVA NOIVA - MÓVEIS E UTENSÍLIOS - MÉTODO DO CUSTO																	
Nº Ficha	LOCALIZAÇÃO		TIPO	DESCRIÇÃO	FABRICANTE	Quantidade	Valor de Novo (V)	Valor Residual (Vr)	Vida Útil (n)	Valor Depreciável (Vd)	Parcela de Dep. Linear (d)	Idade Aparente do Bem	Dep. Linear	Dep. Kuentzle	Dep. Vitoy	Ross Heidecke	Método Apurado x Quantidade
	ENDEREÇO																
197 - UM - NN	RUA 25 DE JANEIRO, 69/71		MÓVEIS	BANCO PARA JARDIM	SEM MARCA	3	R\$ 340,00	R\$ 34,00	15	R\$ 306,00	R\$ 20,40	7	R\$ 197,20	R\$ 273,36	R\$ 168,54	R\$ 235,28	R\$ 705,84
198 - UM - NN	RUA 25 DE JANEIRO, 69/71			CADEIRA ALTA TIPO BALCÃO (giratória com braços)	SEM MARCA	1	R\$ 265,41	R\$ 26,54	15	R\$ 238,87	R\$ 15,92	7	R\$ 153,94	R\$ 213,39	R\$ 131,56	R\$ 183,66	R\$ 183,66
199 - UM - NN	RUA 25 DE JANEIRO, 69/71		MÓVEIS	CADEIRA DE ATENDIMENTO EM INOX E VELUDO	SEM MARCA	21	R\$ 413,10	R\$ 41,31	15	R\$ 371,79	R\$ 24,79	7	R\$ 239,60	R\$ 332,13	R\$ 204,77	R\$ 285,87	R\$ 6.003,17
200 - UM - NN	RUA 25 DE JANEIRO, 69/71			CADEIRA DE PLÁSTICO BRANCA	SEM MARCA	1	R\$ 99,90	R\$ 9,99	15	R\$ 89,91	R\$ 5,99	7	R\$ 57,94	R\$ 80,32	R\$ 49,52	R\$ 69,13	R\$ 69,13
201 - UM - NN	RUA 25 DE JANEIRO, 69/71		MÓVEIS	CADEIRA DIRETOR PARA ESCRITÓRIO - TIPO TELADA	SEM MARCA	12	R\$ 299,90	R\$ 29,99	15	R\$ 269,91	R\$ 17,99	7	R\$ 173,94	R\$ 241,12	R\$ 148,66	R\$ 207,53	R\$ 2.490,37
202 - UM - NN	RUA 25 DE JANEIRO, 69/71		MÓVEIS	CADEIRA DIRETOR PARA ESCRITÓRIO (Tipo Secretária - com braço - giratória)	SEM MARCA	36	R\$ 253,60	R\$ 25,36	15	R\$ 228,24	R\$ 15,22	7	R\$ 147,09	R\$ 203,89	R\$ 125,71	R\$ 175,49	R\$ 6.317,68
203 - UM - NN	RUA 25 DE JANEIRO, 69/71			CADEIRA DIRETOR PARA ESCRITÓRIO (Tipo Secretária - sem braço - giratória)	SEM MARCA	8	R\$ 198,00	R\$ 19,80	15	R\$ 178,20	R\$ 11,88	7	R\$ 114,84	R\$ 159,19	R\$ 98,15	R\$ 137,02	R\$ 1.096,13
204 - UM - NN	RUA 25 DE JANEIRO, 69/71		MÓVEIS	CADEIRA DIRETOR PARA ESCRITÓRIO GIRATORIA EM TECIDO COM BRAÇO	SEM MARCA	2	R\$ 339,36	R\$ 33,94	15	R\$ 305,42	R\$ 20,36	7	R\$ 196,83	R\$ 272,85	R\$ 168,22	R\$ 234,84	R\$ 469,67
205 - UM - NN	RUA 25 DE JANEIRO, 69/71			CADEIRA ESCOLAR COM ASSENTO ESTOFADO	SEM MARCA	4	R\$ 269,00	R\$ 26,90	15	R\$ 242,10	R\$ 16,14	7	R\$ 156,02	R\$ 216,28	R\$ 133,34	R\$ 186,15	R\$ 744,59
206 - UM - NN	RUA 25 DE JANEIRO, 69/71			CADEIRA FIXA ESCRITORIO ESTOFADA EM TECIDO	SEM MARCA	2	R\$ 212,00	R\$ 21,20	15	R\$ 190,80	R\$ 12,72	7	R\$ 122,96	R\$ 170,45	R\$ 105,09	R\$ 146,70	R\$ 293,41
207 - UM - NN	RUA 25 DE JANEIRO, 69/71		MÓVEIS	CADEIRA GIRATÓRIA EM ALUMINIO E COURO ECOLÓGICO	SEM MARCA	11	R\$ 1.447,71	R\$ 144,77	15	R\$ 1.302,94	R\$ 86,86	7	R\$ 839,67	R\$ 1.163,96	R\$ 717,63	R\$ 1.001,82	R\$ 11.019,97
208 - UM - NN	RUA 25 DE JANEIRO, 69/71		MÓVEIS	CADEIRA GIRATORIA EM CAMURÇA, COM BRAÇOS - ESTRUTURA DE ALUMINIO	SEM MARCA	2	R\$ 399,00	R\$ 39,90	15	R\$ 359,10	R\$ 23,94	7	R\$ 231,42	R\$ 320,80	R\$ 197,78	R\$ 276,11	R\$ 552,22
209 - UM - NN	RUA 25 DE JANEIRO, 69/71			CADEIRA GIRATORIA EM COURO ECOLÓGICO AZUL E VERMELHRA	SEM MARCA	4	R\$ 199,00	R\$ 19,90	15	R\$ 179,10	R\$ 11,94	7	R\$ 115,42	R\$ 160,00	R\$ 98,64	R\$ 137,71	R\$ 550,83
210 - UM - NN	RUA 25 DE JANEIRO, 69/71		MÓVEIS	CONJUNTO DE ESTOFADO 2 E 3 LUGARES - QUADRADO - TECIDO	SEM MARCA	1	R\$ 4.500,00	R\$ 450,00	15	R\$ 4.050,00	R\$ 270,00	7	R\$ 2.610,00	R\$ 3.618,00	R\$ 2.230,66	R\$ 3.114,00	R\$ 3.114,00
211 - UM - NN	RUA 25 DE JANEIRO, 69/71			ESPELHO DE PAREDE EM VIME	SEM MARCA	1	R\$ 1.153,57	R\$ 115,36	15	R\$ 1.038,21	R\$ 69,21	7	R\$ 669,07	R\$ 927,47	R\$ 571,83	R\$ 798,27	R\$ 798,27
212 - UM - NN	RUA 25 DE JANEIRO, 69/71		UTENSÍLIOS	ESPELHO DE PROVADOR	SEM MARCA	4	R\$ 500,00	R\$ 50,00	15	R\$ 450,00	R\$ 30,00	7	R\$ 290,00	R\$ 402,00	R\$ 247,85	R\$ 346,00	R\$ 1.384,00
213 - UM - NN	RUA 25 DE JANEIRO, 69/71		UTENSÍLIOS	ESPELHO DECORATIVO	SEM MARCA	1	R\$ 80,00	R\$ 8,00	15	R\$ 72,00	R\$ 4,80	7	R\$ 46,40	R\$ 64,32	R\$ 39,66	R\$ 55,36	R\$ 55,36
214 - UM - NN	RUA 25 DE JANEIRO, 69/71		MÓVEIS	ESTANTE DE PAREDE - PLANEJADO (Fabricação própria)	SEM MARCA	1	R\$ 40,00	R\$ 4,00	15	R\$ 36,00	R\$ 2,40	7	R\$ 23,20	R\$ 32,16	R\$ 19,83	R\$ 27,68	R\$ 27,68
215 - UM - NN	RUA 25 DE JANEIRO, 69/71		UTENSÍLIOS	EXPOSITOR DE ARRANJO	SEM MARCA	2	R\$ 1.600,00	R\$ 160,00	15	R\$ 1.440,00	R\$ 96,00	7	R\$ 928,00	R\$ 1.286,40	R\$ 793,12	R\$ 1.107,20	R\$ 2.214,40
216 - UM - NN	RUA 25 DE JANEIRO, 69/71		MÓVEIS	GABINETE DE PIA - PLANEJADO (Fabricação Própria)	SEM MARCA	1	R\$ 500,00	R\$ 50,00	15	R\$ 450,00	R\$ 30,00	7	R\$ 290,00	R\$ 402,00	R\$ 247,85	R\$ 346,00	R\$ 346,00
217 - UM - NN	RUA 25 DE JANEIRO, 69/71		MÓVEIS	GABINETE DE PIA INOX (Conjunto de gabinete com pia de inox)	SEM MARCA	1	R\$ 1.396,62	R\$ 139,66	15	R\$ 1.256,96	R\$ 83,80	7	R\$ 810,04	R\$ 1.122,88	R\$ 692,31	R\$ 966,46	R\$ 966,46
218 - UM - NN	RUA 25 DE JANEIRO, 69/71		MÓVEIS	GABINETE DE PIA INOX (Conjunto de gabinete com pia de inox)	SEM MARCA	1	R\$ 1.396,62	R\$ 139,66	15	R\$ 1.256,96	R\$ 83,80	7	R\$ 810,04	R\$ 1.122,88	R\$ 692,31	R\$ 966,46	R\$ 966,46
219 - UM - NN	RUA 25 DE JANEIRO, 69/71		MÓVEIS	GABINETE DE PIA PLANEJADO (Fabricação Própria)	SEM MARCA	1	R\$ 700,00	R\$ 70,00	15	R\$ 630,00	R\$ 42,00	7	R\$ 406,00	R\$ 562,80	R\$ 346,99	R\$ 484,40	R\$ 484,40
220 - UM - NN	RUA 25 DE JANEIRO, 69/71		MÓVEIS	GAVETEIRO VOLANTE 4 GAVETAS COM PUXADOR, CHAVE BRANCOS E MARRONS	SEM MARCA	13	R\$ 357,02	R\$ 35,70	15	R\$ 321,32	R\$ 21,42	7	R\$ 207,07	R\$ 287,04	R\$ 176,98	R\$ 247,06	R\$ 3.211,75
221 - UM - NN	RUA 25 DE JANEIRO, 69/71			GAVETEIRO VOLANTE 4 GAVETAS ESTREITO	SEM MARCA	12	R\$ 504,80	R\$ 50,48	15	R\$ 454,32	R\$ 30,29	7	R\$ 292,78	R\$ 405,86	R\$ 250,23	R\$ 349,32	R\$ 4.191,86
222 - UM - NN	RUA 25 DE JANEIRO, 69/71			GAVETEIRO VOLANTE DE MADEIRA COM 4 GAVETAS	SEM MARCA	7	R\$ 685,00	R\$ 68,50	15	R\$ 616,50	R\$ 41,10	7	R\$ 397,30	R\$ 550,74	R\$ 339,56	R\$ 474,02	R\$ 3.318,14
223 - UM - NN	RUA 25 DE JANEIRO, 69/71		MÓVEIS	GUARDA ARQUIVO EM MDF COM 4 GAVETAS	SEM MARCA	2	R\$ 999,00	R\$ 99,90	15	R\$ 899,10	R\$ 59,94	7	R\$ 579,42	R\$ 803,20	R\$ 495,21	R\$ 691,31	R\$ 1.382,62
224 - UM - NN	RUA 25 DE JANEIRO, 69/71		MÓVEIS	GUARDA ARQUIVO MDF 4 GAVETAS	SEM MARCA	3	R\$ 999,00	R\$ 99,90	15	R\$ 899,10	R\$ 59,94	7	R\$ 579,42	R\$ 803,20	R\$ 495,21	R\$ 691,31	R\$ 2.073,92

Responsável Técnico

Rosângela Bomtempo de Siqueira  
Engenheira Civil  
CREA SP 5069888755

Responsável Técnico

Carlos Henrique Temer  
Engenheiro Mecânico  
CREA SP 5063166305

AVALIAÇÃO DE BENS PARA FINS RECUPERAÇÃO JUDICIAL - GRUPO NOVA NOIVA - MÓVEIS E UTENSÍLIOS - MÉTODO DO CUSTO																	
Nº Ficha	LOCALIZAÇÃO		TIPO	DESCRIÇÃO	FABRICANTE	Quantidade	Valor de Novo (V)	Valor Residual (Vr)	Vida Útil (n)	Valor Depreciável (Vd)	Parcela de Dep. Linear (d)	Idade Aparente do Bem	Dep. Linear	Dep. Kuentzle	Dep. Vitoy	Ross Heidecke	Método Apurado x Quantidade
	ENDEREÇO																
225 - UM - NN	RUA 25 DE JANEIRO, 69/71		MÓVEIS	GUARDA ARQUIVO MDF 4 GAVETAS	SEM MARCA	2	R\$ 999,00	R\$ 99,90	15	R\$ 899,10	R\$ 59,94	7	R\$ 579,42	R\$ 803,20	R\$ 495,21	R\$ 691,31	R\$ 1.382,62
226 - UM - NN	RUA 25 DE JANEIRO, 69/71		MÓVEIS	JOGO DE MESA DE MADEIRA COM 4 CADEIRA EM MADEIRA	SEM MARCA	1	R\$ 2.970,00	R\$ 297,00	15	R\$ 2.673,00	R\$ 178,20	7	R\$ 1.722,60	R\$ 2.387,88	R\$ 1.472,23	R\$ 2.055,24	R\$ 2.055,24
227 - UM - NN	RUA 25 DE JANEIRO, 69/71		UTENSÍLIOS	LIXEIRA PEQUENA EM INOX	SEM MARCA	1	R\$ 30,00	R\$ 3,00	15	R\$ 27,00	R\$ 1,80	7	R\$ 17,40	R\$ 24,12	R\$ 14,87	R\$ 20,76	R\$ 20,76
228 - UM - NN	RUA 25 DE JANEIRO, 69/71		MÓVEIS	LIXEIRA PEQUENA EM INOX BASCULANTE	SEM MARCA	7	R\$ 69,90	R\$ 6,99	15	R\$ 62,91	R\$ 4,19	7	R\$ 40,54	R\$ 56,20	R\$ 34,65	R\$ 48,37	R\$ 338,60
229 - UM - NN	RUA 25 DE JANEIRO, 69/71		UTENSÍLIOS	MANEQUIM	SEM MARCA	1	R\$ 424,00	R\$ 42,40	15	R\$ 381,60	R\$ 25,44	7	R\$ 245,92	R\$ 340,90	R\$ 210,18	R\$ 293,41	R\$ 293,41
230 - UM - NN	RUA 25 DE JANEIRO, 69/71			MESA AUXILIAR DE CANTO EM VIME	SEM MARCA	1	R\$ 1.560,00	R\$ 156,00	15	R\$ 1.404,00	R\$ 93,60	7	R\$ 904,80	R\$ 1.254,24	R\$ 773,29	R\$ 1.079,52	R\$ 1.079,52
231 - UM - NN	RUA 25 DE JANEIRO, 69/71		MÓVEIS	MESA DE ATENDIMENTO PLANEJADO EM MDF E VIDRO (Fabricação Própria)	SEM MARCA	8	R\$ 700,00	R\$ 70,00	15	R\$ 630,00	R\$ 42,00	7	R\$ 406,00	R\$ 562,80	R\$ 346,99	R\$ 484,40	R\$ 3.875,20
232 - UM - NN	RUA 25 DE JANEIRO, 69/71		MÓVEIS	MESA DE CENTRO EM INOX E VIDRO	SEM MARCA	1	R\$ 1.499,00	R\$ 149,90	15	R\$ 1.349,10	R\$ 89,94	7	R\$ 869,42	R\$ 1.205,20	R\$ 743,06	R\$ 1.037,31	R\$ 1.037,31
233 - UM - NN	RUA 25 DE JANEIRO, 69/71		MÓVEIS	MESA DE CENTRO RUSTICA	SEM MARCA	1	R\$ 150,00	R\$ 15,00	15	R\$ 135,00	R\$ 9,00	7	R\$ 87,00	R\$ 120,60	R\$ 74,36	R\$ 103,80	R\$ 103,80
234 - UM - NN	RUA 25 DE JANEIRO, 69/71		MÓVEIS	MESA DE CENTRO RUSTICA	SEM MARCA	1	R\$ 150,00	R\$ 15,00	15	R\$ 135,00	R\$ 9,00	7	R\$ 87,00	R\$ 120,60	R\$ 74,36	R\$ 103,80	R\$ 103,80
235 - UM - NN	RUA 25 DE JANEIRO, 69/71		MÓVEIS	MESA DE CORTE	SEM MARCA	1	R\$ 1.150,00	R\$ 115,00	15	R\$ 1.035,00	R\$ 69,00	7	R\$ 667,00	R\$ 924,60	R\$ 570,06	R\$ 795,80	R\$ 795,80
236 - UM - NN	RUA 25 DE JANEIRO, 69/71		MÓVEIS	MESA DE REUNIÃO TIPO DELTA REDONDA	SEM MARCA	1	R\$ 330,21	R\$ 33,02	15	R\$ 297,19	R\$ 19,81	7	R\$ 191,52	R\$ 265,49	R\$ 163,69	R\$ 228,51	R\$ 228,51
237 - UM - NN	RUA 25 DE JANEIRO, 69/71		MÓVEIS	MESA DE VIDRO COM ESTRUTURA DE MDF PARA REUNIÃO	SEM MARCA	1	R\$ 2.389,00	R\$ 238,90	15	R\$ 2.150,10	R\$ 143,34	7	R\$ 1.385,62	R\$ 1.920,76	R\$ 1.184,23	R\$ 1.653,19	R\$ 1.653,19
238 - UM - NN	RUA 25 DE JANEIRO, 69/71		MÓVEIS	MESA ESCRITÓRIO RETA EM MADEIRA	SEM MARCA	9	R\$ 349,00	R\$ 34,90	15	R\$ 314,10	R\$ 20,94	7	R\$ 202,42	R\$ 280,60	R\$ 173,00	R\$ 241,51	R\$ 2.173,57
239 - UM - NN	RUA 25 DE JANEIRO, 69/71		MÓVEIS	MESA GRANDE EM L	SEM MARCA	1	R\$ 805,00	R\$ 80,50	15	R\$ 724,50	R\$ 48,30	7	R\$ 466,90	R\$ 647,22	R\$ 399,04	R\$ 557,06	R\$ 557,06
240 - UM - NN	RUA 25 DE JANEIRO, 69/71		MÓVEIS	MESA PARA ESCRITÓRIO EM L TIPO DELTA COM 2 GAVETAS	SEM MARCA	28	R\$ 599,39	R\$ 59,94	15	R\$ 539,45	R\$ 35,96	7	R\$ 347,65	R\$ 481,91	R\$ 297,12	R\$ 414,78	R\$ 11.613,78
241 - UM - NN	RUA 25 DE JANEIRO, 69/71		MÓVEIS	MESA PARA ESCRITÓRIO RETA	SEM MARCA	3	R\$ 293,54	R\$ 29,35	15	R\$ 264,19	R\$ 17,61	7	R\$ 170,25	R\$ 236,01	R\$ 145,51	R\$ 203,13	R\$ 609,39
242 - UM - NN	RUA 25 DE JANEIRO, 69/71		MÓVEIS	MESA PARA REFEITÓRIO DE 12 LUGARES	SEM MARCA	3	R\$ 1.901,15	R\$ 190,12	15	R\$ 1.711,04	R\$ 114,07	10	R\$ 760,46	R\$ 1.140,69	R\$ 643,88	R\$ 950,58	R\$ 2.851,73
243 - UM - NN	RUA 25 DE JANEIRO, 69/71		MÓVEIS	MESA REDONDA PARA REUNIÃO BRANCA / MARRON TIPO DELTA	SEM MARCA	2	R\$ 330,21	R\$ 33,02	15	R\$ 297,19	R\$ 19,81	7	R\$ 191,52	R\$ 265,49	R\$ 163,69	R\$ 228,51	R\$ 457,01
244 - UM - NN	RUA 25 DE JANEIRO, 69/71			MESA RETA TIPO DELTA	SEM MARCA	21	R\$ 445,00	R\$ 44,50	15	R\$ 400,50	R\$ 26,70	7	R\$ 258,10	R\$ 357,78	R\$ 220,59	R\$ 307,94	R\$ 6.466,74
245 - UM - NN	RUA 25 DE JANEIRO, 69/71			NAMORADEIRA DE FERRO COM ALMOFADAS	SEM MARCA	2	R\$ 770,00	R\$ 77,00	15	R\$ 693,00	R\$ 46,20	7	R\$ 446,60	R\$ 619,08	R\$ 381,69	R\$ 532,84	R\$ 1.065,68
246 - UM - NN	RUA 25 DE JANEIRO, 69/71			POLTRONA DO TIPO NAMORADEIRA - BRANCA EM VIMI COM ALMOFADAS	SEM MARCA	1	R\$ 1.627,31	R\$ 162,73	15	R\$ 1.464,58	R\$ 97,64	7	R\$ 943,84	R\$ 1.308,36	R\$ 806,66	R\$ 1.126,10	R\$ 1.126,10
247 - UM - NN	RUA 25 DE JANEIRO, 69/71			POLTRONA MODULAR 1 LUGAR	SEM MARCA	3	R\$ 599,00	R\$ 59,90	15	R\$ 539,10	R\$ 35,94	7	R\$ 347,42	R\$ 481,60	R\$ 296,93	R\$ 414,51	R\$ 1.243,52
248 - UM - NN	RUA 25 DE JANEIRO, 69/71			POLTRONA PRETA EM COURO ECOLÓGICO MODULAR	SEM MARCA	2	R\$ 869,00	R\$ 86,90	15	R\$ 782,10	R\$ 52,14	7	R\$ 504,02	R\$ 698,68	R\$ 430,76	R\$ 601,35	R\$ 1.202,70
249 - UM - NN	RUA 25 DE JANEIRO, 69/71		MÓVEIS	POLTRONA TIPO CONCHA EM VELUDO E BASE DE INOX	SEM MARCA	3	R\$ 996,41	R\$ 99,64	15	R\$ 896,77	R\$ 59,78	7	R\$ 577,92	R\$ 801,11	R\$ 493,92	R\$ 689,52	R\$ 2.068,55
250 - UM - NN	RUA 25 DE JANEIRO, 69/71		UTENSÍLIOS	PORTA GUARDA - CHUVA EM INOX	SEM MARCA	1	R\$ 107,86	R\$ 10,79	15	R\$ 97,07	R\$ 6,47	7	R\$ 62,56	R\$ 86,72	R\$ 53,47	R\$ 74,64	R\$ 74,64
251 - UM - NN	RUA 25 DE JANEIRO, 69/71		UTENSÍLIOS	PORTA GUARDA - CHUVA EM INOX	SEM MARCA	1	R\$ 107,86	R\$ 10,79	15	R\$ 97,07	R\$ 6,47	7	R\$ 62,56	R\$ 86,72	R\$ 53,47	R\$ 74,64	R\$ 74,64
252 - UM - NN	RUA 25 DE JANEIRO, 69/71		UTENSÍLIOS	PORTA GUARDA - CHUVA EM INOX	SEM MARCA	4	R\$ 107,86	R\$ 10,79	15	R\$ 97,07	R\$ 6,47	7	R\$ 62,56	R\$ 86,72	R\$ 53,47	R\$ 74,64	R\$ 298,56

Responsável Técnico



Rosângela Bomtempo de Siqueira  
Engenheira Civil  
CREA SP 5069888755

Responsável Técnico



Carlos Henrique Temer  
Engenheiro Mecânico  
CREA SP 5063166305



AVALIAÇÃO DE BENS PARA FINS RECUPERAÇÃO JUDICIAL - GRUPO NOVA NOIVA - MÓVEIS E UTENSÍLIOS - MÉTODO DO CUSTO																	
Nº Ficha	LOCALIZAÇÃO		TIPO	DESCRIÇÃO	FABRICANTE	Quantidade	Valor de Novo (V)	Valor Residual (Vr)	Vida Útil (n)	Valor Depreciável (Vd)	Parcela de Dep. Linear (d)	Idade Aparente do Bem	Dep. Linear	Dep. Kuentzle	Dep. Vitoy	Ross Heidecke	Método Apurado x Quantidade
	ENDEREÇO																
253 - UM - NN	RUA 25 DE JANEIRO, 69/71		MÓVEIS	PRATELEIRA DE AÇO	SEM MARCA	8	R\$ 174,50	R\$ 17,45	15	R\$ 157,05	R\$ 10,47	7	R\$ 101,21	R\$ 140,30	R\$ 86,50	R\$ 120,75	R\$ 966,03
254 - UM - NN	RUA 25 DE JANEIRO, 69/71		MÓVEIS	PRATELEIRA DE FERRO	SEM MARCA	5	R\$ 174,50	R\$ 17,45	15	R\$ 157,05	R\$ 10,47	7	R\$ 101,21	R\$ 140,30	R\$ 86,50	R\$ 120,75	R\$ 603,77
255 - UM - NN	RUA 25 DE JANEIRO, 69/71		MÓVEIS	PRATELEIRA DE FERRO	SEM MARCA	1	R\$ 174,50	R\$ 17,45	15	R\$ 157,05	R\$ 10,47	7	R\$ 101,21	R\$ 140,30	R\$ 86,50	R\$ 120,75	R\$ 120,75
256 - UM - NN	RUA 25 DE JANEIRO, 69/71		MÓVEIS	PRATELEIRA DE METAL	SEM MARCA	5	R\$ 174,50	R\$ 17,45	15	R\$ 157,05	R\$ 10,47	7	R\$ 101,21	R\$ 140,30	R\$ 86,50	R\$ 120,75	R\$ 603,77
257 - UM - NN	RUA 25 DE JANEIRO, 69/71		MÓVEIS	PRATELEIRA DE METAL LARGA	SEM MARCA	90	R\$ 174,50	R\$ 17,45	15	R\$ 157,05	R\$ 10,47	7	R\$ 101,21	R\$ 140,30	R\$ 86,50	R\$ 120,75	R\$ 10.867,86
258 - UM - NN	RUA 25 DE JANEIRO, 69/71		MÓVEIS	PRATELEIRA METAL	SEM MARCA	6	R\$ 174,50	R\$ 17,45	15	R\$ 157,05	R\$ 10,47	7	R\$ 101,21	R\$ 140,30	R\$ 86,50	R\$ 120,75	R\$ 724,52
259 - UM - NN	RUA 25 DE JANEIRO, 69/71		MÓVEIS	PUFF	SEM MARCA	1	R\$ 30,00	R\$ 3,00	15	R\$ 27,00	R\$ 1,80	7	R\$ 17,40	R\$ 24,12	R\$ 14,87	R\$ 20,76	R\$ 20,76
260 - UM - NN	RUA 25 DE JANEIRO, 69/71		MÓVEIS	SOFÁ AREA EXTERNA - MADEIRA COM ALMOFADAS	SEM MARCA	1	R\$ 2.690,00	R\$ 269,00	15	R\$ 2.421,00	R\$ 161,40	7	R\$ 1.560,20	R\$ 2.162,76	R\$ 1.333,44	R\$ 1.861,48	R\$ 1.861,48
261 - UM - NN	RUA 25 DE JANEIRO, 69/71			SOFÁ PRETO EM COURO ECOLÓGICO - 3 LUGARES - ENCOSTO BAIXO	SEM MARCA	1	R\$ 1.799,00	R\$ 179,90	15	R\$ 1.619,10	R\$ 107,94	7	R\$ 1.043,42	R\$ 1.446,40	R\$ 891,77	R\$ 1.244,91	R\$ 1.244,91
262 - UM - NN	RUA 25 DE JANEIRO, 69/71		MÓVEIS	SUPORTE PLANEJADO PARA 4 MICRO-ONDAS (Fabricação Própria)	SEM MARCA	1	R\$ 700,00	R\$ 70,00	15	R\$ 630,00	R\$ 42,00	7	R\$ 406,00	R\$ 562,80	R\$ 346,99	R\$ 484,40	R\$ 484,40
263 - UM - NN	RUA 25 DE JANEIRO, 69/71		UTENSÍLIOS	TAPETE GRANDE	SEM MARCA	1	R\$ 1.741,00	R\$ 174,10	15	R\$ 1.566,90	R\$ 104,46	7	R\$ 1.009,78	R\$ 1.399,76	R\$ 863,02	R\$ 1.204,77	R\$ 1.204,77
264 - UM - NN	RUA 25 DE JANEIRO, 69/71		UTENSÍLIOS	TAPETE MEDIO PRETO	SEM MARCA	2	R\$ 999,00	R\$ 99,90	15	R\$ 899,10	R\$ 59,94	7	R\$ 579,42	R\$ 803,20	R\$ 495,21	R\$ 691,31	R\$ 1.382,62
265 - UM - NN	RUA 25 DE JANEIRO, 69/71		UTENSÍLIOS	TAPETE PEQUENO	SEM MARCA	1	R\$ 1.188,00	R\$ 118,80	15	R\$ 1.069,20	R\$ 71,28	7	R\$ 689,04	R\$ 955,15	R\$ 588,89	R\$ 822,10	R\$ 822,10
266 - UM - NN	RUA DOM ANTONIO DE MELO, 127		MÓVEIS	ARMÁRIO BALCÃO 12 GAVETAS PLANEJADO (Fabricação Própria)	SEM MARCA	1	R\$ 1.000,00	R\$ 100,00	15	R\$ 900,00	R\$ 60,00	7	R\$ 580,00	R\$ 804,00	R\$ 495,70	R\$ 692,00	R\$ 692,00
267 - UM - NN	RUA DOM ANTONIO DE MELO, 127		MÓVEIS	ARMÁRIO BALCÃO PLANEJADO (Fabricação Própria)	SEM MARCA	2	R\$ 500,00	R\$ 50,00	15	R\$ 450,00	R\$ 30,00	7	R\$ 290,00	R\$ 402,00	R\$ 247,85	R\$ 346,00	R\$ 692,00
268 - UM - NN	RUA DOM ANTONIO DE MELO, 127		MÓVEIS	ARMÁRIO COM PORTAS DE CORRER PLANEJADO (Fabricação Própria)	SEM MARCA	1	R\$ 300,00	R\$ 30,00	15	R\$ 270,00	R\$ 18,00	7	R\$ 174,00	R\$ 241,20	R\$ 148,71	R\$ 207,60	R\$ 207,60
269 - UM - NN	RUA DOM ANTONIO DE MELO, 127		MÓVEIS	ARMÁRIO EM MADEIRA COM 15 PORTAS PARA FUNCIONÁRIO PLANEJADO (Fabricação Própria)	SEM MARCA	1	R\$ 600,00	R\$ 60,00	15	R\$ 540,00	R\$ 36,00	7	R\$ 348,00	R\$ 482,40	R\$ 297,42	R\$ 415,20	R\$ 415,20
270 - UM - NN	RUA DOM ANTONIO DE MELO, 127		MÓVEIS	ARMÁRIO PEQUENO PLANEJADO (Fabricação Própria)	SEM MARCA	1	R\$ 200,00	R\$ 20,00	15	R\$ 180,00	R\$ 12,00	7	R\$ 116,00	R\$ 160,80	R\$ 99,14	R\$ 138,40	R\$ 138,40
271 - UM - NN	RUA DOM ANTONIO DE MELO, 127		MÓVEIS	ARQUIVO EM AÇO COM 4 GAVETAS E COM PUXADOR	SEM MARCA	1	R\$ 999,00	R\$ 99,90	15	R\$ 899,10	R\$ 59,94	7	R\$ 579,42	R\$ 803,20	R\$ 495,21	R\$ 691,31	R\$ 691,31
272 - UM - NN	RUA DOM ANTONIO DE MELO, 127		MÓVEIS	CADEIRA ESCRITÓRIO (Tipo secretária - giratória com braços)	SEM MARCA	8	R\$ 253,60	R\$ 25,36	15	R\$ 228,24	R\$ 15,22	7	R\$ 147,09	R\$ 203,89	R\$ 125,71	R\$ 175,49	R\$ 1.403,93
273 - UM - NN	RUA DOM ANTONIO DE MELO, 127		UTENSÍLIOS	CARRINHO DE FIBRA	SEM MARCA	2	R\$ 790,00	R\$ 79,00	15	R\$ 711,00	R\$ 47,40	7	R\$ 458,20	R\$ 635,16	R\$ 391,60	R\$ 546,68	R\$ 1.093,36
274 - UM - NN	RUA DOM ANTONIO DE MELO, 127		MÓVEIS	GABINETE DE PIA	SEM MARCA	1	R\$ 742,50	R\$ 74,25	15	R\$ 668,25	R\$ 44,55	7	R\$ 430,65	R\$ 596,97	R\$ 368,06	R\$ 513,81	R\$ 513,81
275 - UM - NN	RUA DOM ANTONIO DE MELO, 127		MÓVEIS	GAVETEIRO VOLANTE COM 4 GAVETAS	SEM MARCA	4	R\$ 357,02	R\$ 35,70	15	R\$ 321,32	R\$ 21,42	7	R\$ 207,07	R\$ 287,04	R\$ 176,98	R\$ 247,06	R\$ 988,23
276 - UM - NN	RUA DOM ANTONIO DE MELO, 127		MÓVEIS	MESA DE BORDADO PLANEJADO (Fabricação Própria)	SEM MARCA	1	R\$ 500,00	R\$ 50,00	15	R\$ 450,00	R\$ 30,00	7	R\$ 290,00	R\$ 402,00	R\$ 247,85	R\$ 346,00	R\$ 346,00
277 - UM - NN	RUA DOM ANTONIO DE MELO, 127		MÓVEIS	MESA DE CONFERÊNCIA PLANEJADO (Fabricação Própria)	SEM MARCA	1	R\$ 100,00	R\$ 10,00	15	R\$ 90,00	R\$ 6,00	7	R\$ 58,00	R\$ 80,40	R\$ 49,57	R\$ 69,20	R\$ 69,20
278 - UM - NN	RUA DOM ANTONIO DE MELO, 127		MÓVEIS	MESA ESCRITÓRIO L PLANEJADA (Fabricação própria)	SEM MARCA	2	R\$ 800,00	R\$ 80,00	15	R\$ 720,00	R\$ 48,00	7	R\$ 464,00	R\$ 643,20	R\$ 396,56	R\$ 553,60	R\$ 1.107,20
279 - UM - NN	RUA DOM ANTONIO DE MELO, 127		MÓVEIS	MESA PARA REFEITÓRIO 8 LUGARES	SEM MARCA	1	R\$ 1.339,07	R\$ 133,91	15	R\$ 1.205,16	R\$ 80,34	10	R\$ 535,63	R\$ 803,44	R\$ 453,51	R\$ 669,54	R\$ 669,54
280 - UM - NN	RUA DOM ANTONIO DE MELO, 127		MÓVEIS	MESA PLANEJADA MDF - PLANEJADA (Fabricação própria)	SEM MARCA	1	R\$ 700,00	R\$ 70,00	15	R\$ 630,00	R\$ 42,00	7	R\$ 406,00	R\$ 562,80	R\$ 346,99	R\$ 484,40	R\$ 484,40

Responsável Técnico

Rosângela Bomtempo de Siqueira  
Engenheira Civil  
CREA SP 5069888755

Responsável Técnico

Carlos Henrique Temer  
Engenheiro Mecânico  
CREA SP 5063166305

AVALIAÇÃO DE BENS PARA FINS RECUPERAÇÃO JUDICIAL - GRUPO NOVA NOIVA - MÓVEIS E UTENSÍLIOS - MÉTODO DO CUSTO																	
Nº Ficha	LOCALIZAÇÃO		TIPO	DESCRIÇÃO	FABRICANTE	Quantidade	Valor de Novo (V)	Valor Residual (Vr)	Vida Útil (n)	Valor Depreciável (Vd)	Parcela de Dep. Linear (d)	Idade Aparente do Bem	Dep. Linear	Dep. Kuentzle	Dep. Vitoy	Ross Heidecke	Método Apurado x Quantidade
	ENDEREÇO																
281 - UM - NN	RUA DOM ANTONIO DE MELO, 127	MÓVEIS	MESA RETA ESCRITÓRIO	SEM MARCA	4	R\$ 1.301,66	R\$ 130,17	15	R\$ 1.171,49	R\$ 78,10	7	R\$ 754,96	R\$ 1.046,53	R\$ 645,23	R\$ 900,75	R\$ 3.602,99	
282 - UM - NN	RUA DOM ANTONIO DE MELO, 127	MÓVEIS	PASSADORIA INDUSTRIAL	ROTONDI	4	R\$ 14.790,00	R\$ 1.479,00	15	R\$ 13.311,00	R\$ 887,40	7	R\$ 8.578,20	R\$ 11.891,16	R\$ 7.331,43	R\$ 10.234,68	R\$ 40.938,72	
283 - UM - NN	RUA DOM ANTONIO DE MELO, 127	MÓVEIS	PRATELEIRA DE METAL	SEM MARCA	35	R\$ 174,50	R\$ 17,45	15	R\$ 157,05	R\$ 10,47	7	R\$ 101,21	R\$ 140,30	R\$ 86,50	R\$ 120,75	R\$ 4.226,39	
284 - UM - NN	RUA DOM ANTONIO DE MELO, 127	MÓVEIS	PRATELEIRA MDF COM 32 NICHOS PLANEJADO EM MDF - FABRICAÇÃO PRÓPRIA	SEM MARCA	1	R\$ 1.000,00	R\$ 100,00	15	R\$ 900,00	R\$ 60,00	7	R\$ 580,00	R\$ 804,00	R\$ 495,70	R\$ 692,00	R\$ 692,00	
285 - UM - NN	RUA FLORÊNCIO DE ABREU, 876	MÓVEIS	APARADOR PROVENÇAL COM 1 GAVETA	SEM MARCA	1	R\$ 190,00	R\$ 19,00	15	R\$ 171,00	R\$ 11,40	7	R\$ 110,20	R\$ 152,76	R\$ 94,18	R\$ 131,48	R\$ 131,48	
286 - UM - NN	RUA FLORÊNCIO DE ABREU, 876	MÓVEIS	BALCÃO DE ATENDIMENTO MDF - PLANEJADO (Fabricação própria)	SEM MARCA	1	R\$ 800,00	R\$ 80,00	15	R\$ 720,00	R\$ 48,00	7	R\$ 464,00	R\$ 643,20	R\$ 396,56	R\$ 553,60	R\$ 553,60	
287 - UM - NN	RUA FLORÊNCIO DE ABREU, 876	MÓVEIS	CADEIRA DE ALUMINIO COM ENCOSTO E ASSENTO EM TECIDO	SEM MARCA	18	R\$ 180,00	R\$ 18,00	15	R\$ 162,00	R\$ 10,80	7	R\$ 104,40	R\$ 144,72	R\$ 89,23	R\$ 124,56	R\$ 2.242,08	
288 - UM - NN	RUA FLORÊNCIO DE ABREU, 876	MÓVEIS	CADEIRA DIRETOR PARA ESCRITÓRIO (Tipo Secretária - com braço - giratória)	SEM MARCA	1	R\$ 253,60	R\$ 25,36	15	R\$ 228,24	R\$ 15,22	7	R\$ 147,09	R\$ 203,89	R\$ 125,71	R\$ 175,49	R\$ 175,49	
289 - UM - NN	RUA FLORÊNCIO DE ABREU, 876	UTENSÍLIOS	ESPELHO DE PROVADOR	SEM MARCA	6	R\$ 500,00	R\$ 50,00	15	R\$ 450,00	R\$ 30,00	7	R\$ 290,00	R\$ 402,00	R\$ 247,85	R\$ 346,00	R\$ 2.076,00	
290 - UM - NN	RUA FLORÊNCIO DE ABREU, 876	MÓVEIS	GAVETEIRO VOLANTE 4 GAVETAS COM PUXADOR, CHAVE BRANCO	SEM MARCA	2	R\$ 357,02	R\$ 35,70	15	R\$ 321,32	R\$ 21,42	7	R\$ 207,07	R\$ 287,04	R\$ 176,98	R\$ 247,06	R\$ 494,12	
291 - UM - NN	RUA FLORÊNCIO DE ABREU, 876	UTENSÍLIOS	MANEQUIM	SEM MARCA	6	R\$ 424,00	R\$ 42,40	15	R\$ 381,60	R\$ 25,44	7	R\$ 245,92	R\$ 340,90	R\$ 210,18	R\$ 293,41	R\$ 1.760,45	
292 - UM - NN	RUA FLORÊNCIO DE ABREU, 876	MÓVEIS	MESA DE ATENDIMENTO (Tubular - em inox com tampo de vidro temperado)	SEM MARCA	3	R\$ 1.440,00	R\$ 144,00	15	R\$ 1.296,00	R\$ 86,40	7	R\$ 835,20	R\$ 1.157,76	R\$ 713,81	R\$ 996,48	R\$ 2.989,44	
293 - UM - NN	RUA FLORÊNCIO DE ABREU, 876	UTENSÍLIOS	TAPETE GRANDE	SEM MARCA	2	R\$ 1.188,00	R\$ 118,80	15	R\$ 1.069,20	R\$ 71,28	7	R\$ 689,04	R\$ 955,15	R\$ 588,89	R\$ 822,10	R\$ 1.644,19	
294 - UM - NN	RUA FLORÊNCIO DE ABREU, 876	MÓVEIS	VITRINE DE ARRANJOS - PLANEJADO (Fabricação própria)	SEM MARCA	1	R\$ 400,00	R\$ 40,00	15	R\$ 360,00	R\$ 24,00	7	R\$ 232,00	R\$ 321,60	R\$ 198,28	R\$ 276,80	R\$ 276,80	
295 - UM - NN	RUA PROF. JOÃO DE OLIVEIRA TORRES, 139	MÓVEIS	APARADOR EM VIDRO E INOX	SEM MARCA	1	R\$ 740,20	R\$ 74,02	15	R\$ 666,18	R\$ 44,41	7	R\$ 429,32	R\$ 595,12	R\$ 366,92	R\$ 512,22	R\$ 512,22	
296 - UM - NN	RUA PROF. JOÃO DE OLIVEIRA TORRES, 139	MÓVEIS	ARMÁRIO COM 6 PORTAS PARA FUNCIONÁRIO - PLANEJADO (Fabricação Própria)	SEM MARCA	1	R\$ 300,00	R\$ 30,00	15	R\$ 270,00	R\$ 18,00	7	R\$ 174,00	R\$ 241,20	R\$ 148,71	R\$ 207,60	R\$ 207,60	
297 - UM - NN	RUA PROF. JOÃO DE OLIVEIRA TORRES, 139	MÓVEIS	CADEIRA DE ATENDIMENTO E PROVADOR (Cadeira de madeira com assento estofado e encosto telado)	SEM MARCA	12	R\$ 1.424,00	R\$ 142,40	15	R\$ 1.281,60	R\$ 85,44	7	R\$ 825,92	R\$ 1.144,90	R\$ 705,88	R\$ 985,41	R\$ 11.824,90	
298 - UM - NN	RUA PROF. JOÃO DE OLIVEIRA TORRES, 139	MÓVEIS	CADEIRA EM LACA	SEM MARCA	2	R\$ 1.650,00	R\$ 165,00	15	R\$ 1.485,00	R\$ 99,00	7	R\$ 957,00	R\$ 1.326,60	R\$ 817,91	R\$ 1.141,80	R\$ 2.283,60	
299 - UM - NN	RUA PROF. JOÃO DE OLIVEIRA TORRES, 139	MÓVEIS	CADEIRA GIRATÓRIA EM ALUMINIO E TECIDO CAMURÇA	SEM MARCA	2	R\$ 1.447,41	R\$ 144,74	15	R\$ 1.302,67	R\$ 86,84	7	R\$ 839,50	R\$ 1.163,72	R\$ 717,48	R\$ 1.001,61	R\$ 2.003,22	
300 - UM - NN	RUA PROF. JOÃO DE OLIVEIRA TORRES, 139	MÓVEIS	CONJUNTO ARMÁRIO PARA COZINHA PLANEJADO (Fabricação Própria)	SEM MARCA	1	R\$ 800,00	R\$ 80,00	15	R\$ 720,00	R\$ 48,00	7	R\$ 464,00	R\$ 643,20	R\$ 396,56	R\$ 553,60	R\$ 553,60	
301 - UM - NN	RUA PROF. JOÃO DE OLIVEIRA TORRES, 139	UTENSÍLIOS	ESCALPURA DE PAREDE	SEM MARCA	1	R\$ 400,00	R\$ 40,00	15	R\$ 360,00	R\$ 24,00	7	R\$ 232,00	R\$ 321,60	R\$ 198,28	R\$ 276,80	R\$ 276,80	
302 - UM - NN	RUA PROF. JOÃO DE OLIVEIRA TORRES, 139	UTENSÍLIOS	ESPELHO DECORATIVO RETRÔ PEQUENO - OCTOGONAL	SEM MARCA	1	R\$ 281,17	R\$ 28,12	15	R\$ 253,05	R\$ 16,87	7	R\$ 163,08	R\$ 226,06	R\$ 139,38	R\$ 194,57	R\$ 194,57	
303 - UM - NN	RUA PROF. JOÃO DE OLIVEIRA TORRES, 139	UTENSÍLIOS	ESPELHO GRANDE COM MOLDURA EM COURO	SEM MARCA	1	R\$ 2.995,20	R\$ 299,52	15	R\$ 2.695,68	R\$ 179,71	7	R\$ 1.737,22	R\$ 2.408,14	R\$ 1.484,73	R\$ 2.072,68	R\$ 2.072,68	
304 - UM - NN	RUA PROF. JOÃO DE OLIVEIRA TORRES, 139	MÓVEIS	ESTANTE DE LIVRO COM ARMARIO DUAS PORTAS		1	R\$ 570,00	R\$ 57,00	15	R\$ 513,00	R\$ 34,20	7	R\$ 330,60	R\$ 458,28	R\$ 282,55	R\$ 394,44	R\$ 394,44	
305 - UM - NN	RUA PROF. JOÃO DE OLIVEIRA TORRES, 139	MÓVEIS	GAVETEIRO VOLANTE	SEM MARCA	1	R\$ 357,02	R\$ 35,70	15	R\$ 321,32	R\$ 21,42	7	R\$ 207,07	R\$ 287,04	R\$ 176,98	R\$ 247,06	R\$ 247,06	
306 - UM - NN	RUA PROF. JOÃO DE OLIVEIRA TORRES, 139	UTENSÍLIOS	MANEQUIM CUSTOMIZADO	SEM MARCA	2	R\$ 1.670,00	R\$ 167,00	15	R\$ 1.503,00	R\$ 100,20	7	R\$ 968,60	R\$ 1.342,68	R\$ 827,82	R\$ 1.155,64	R\$ 2.311,28	
307 - UM - NN	RUA PROF. JOÃO DE OLIVEIRA TORRES, 139	MÓVEIS	MESA DE ATENDIMENTO CLÁSSICA	SEM MARCA	4	R\$ 1.880,00	R\$ 188,00	15	R\$ 1.692,00	R\$ 112,80	7	R\$ 1.090,40	R\$ 1.511,52	R\$ 931,92	R\$ 1.300,96	R\$ 5.203,84	
308 - UM - NN	RUA PROF. JOÃO DE OLIVEIRA TORRES, 139	MÓVEIS	MESA DE CENTRO EM MADEIRA DEMOLIÇÃO	SEM MARCA	1	R\$ 1.100,00	R\$ 110,00	15	R\$ 990,00	R\$ 66,00	7	R\$ 638,00	R\$ 884,40	R\$ 545,27	R\$ 761,20	R\$ 761,20	

Responsável Técnico

Rosângela Bomtempo de Siqueira  
Engenheira Civil  
CREA SP 5069888755

Responsável Técnico

Carlos Henrique Temer  
Engenheiro Mecânico  
CREA SP 5063166305





AVALIAÇÃO DE BENS PARA FINS RECUPERAÇÃO JUDICIAL - GRUPO NOVA NOIVA - MÓVEIS E UTENSÍLIOS - MÉTODO DO CUSTO																	
Nº Ficha	LOCALIZAÇÃO		TIPO	DESCRIÇÃO	FABRICANTE	Quantidade	Valor de Novo (V)	Valor Residual (Vr)	Vida Útil (n)	Valor Depreciável (Vd)	Parcela de Dep. Linear (d)	Idade Aparente do Bem	Dep. Linear	Dep. Kuentzle	Dep. Vitoy	Ross Heidecke	Método Apurado x Quantidade
	ENDEREÇO																
309 - UM - NN	RUA PROF. JOÃO DE OLIVEIRA TORRES, 139		MÓVEIS	MESA DE CENTRO INOX	SEM MARCA	3	R\$ 549,00	R\$ 54,90	15	R\$ 494,10	R\$ 32,94	7	R\$ 318,42	R\$ 441,40	R\$ 272,14	R\$ 379,91	R\$ 1.139,72
310 - UM - NN	RUA PROF. JOÃO DE OLIVEIRA TORRES, 139		UTENSÍLIOS	MESA DE CORTE	SEM MARCA	1	R\$ 1.150,00	R\$ 115,00	15	R\$ 1.035,00	R\$ 69,00	7	R\$ 667,00	R\$ 924,60	R\$ 570,06	R\$ 795,80	R\$ 795,80
311 - UM - NN	RUA PROF. JOÃO DE OLIVEIRA TORRES, 139		MÓVEIS	MESA DE ESCRITÓRIO EM L - PRETA - COM SUPORTE PARA IMPRESSORA	SEM MARCA	1	R\$ 1.241,28	R\$ 124,13	15	R\$ 1.117,15	R\$ 74,48	7	R\$ 719,94	R\$ 997,99	R\$ 615,30	R\$ 858,97	R\$ 858,97
312 - UM - NN	RUA PROF. JOÃO DE OLIVEIRA TORRES, 139		MÓVEIS	MESA PARA REFEITÓRIO 4 LUGARES	SEM MARCA	1	R\$ 799,00	R\$ 79,90	15	R\$ 719,10	R\$ 47,94	10	R\$ 319,60	R\$ 479,40	R\$ 270,60	R\$ 399,50	R\$ 399,50
313 - UM - NN	RUA PROF. JOÃO DE OLIVEIRA TORRES, 139		MÓVEIS	POLTRONA	SEM MARCA	11	R\$ 869,00	R\$ 86,90	15	R\$ 782,10	R\$ 52,14	7	R\$ 504,02	R\$ 698,68	R\$ 430,76	R\$ 601,35	R\$ 6.614,83
314 - UM - NN	RUA PROF. JOÃO DE OLIVEIRA TORRES, 139		MÓVEIS	POLTRONA TIPO PROVENÇAL	SEM MARCA	2	R\$ 3.776,40	R\$ 377,64	15	R\$ 3.398,76	R\$ 226,58	7	R\$ 2.190,31	R\$ 3.036,23	R\$ 1.871,97	R\$ 2.613,27	R\$ 5.226,54
315 - UM - NN	RUA PROF. JOÃO DE OLIVEIRA TORRES, 139		MÓVEIS	PUFF	SEM MARCA	2	R\$ 140,00	R\$ 14,00	15	R\$ 126,00	R\$ 8,40	7	R\$ 81,20	R\$ 112,56	R\$ 69,40	R\$ 96,88	R\$ 193,76
316 - UM - NN	RUA PROF. JOÃO DE OLIVEIRA TORRES, 139		MÓVEIS	RECAMIER	SEM MARCA	1	R\$ 1.728,00	R\$ 172,80	15	R\$ 1.555,20	R\$ 103,68	7	R\$ 1.002,24	R\$ 1.389,31	R\$ 856,57	R\$ 1.195,78	R\$ 1.195,78
317 - UM - NN	RUA PROF. JOÃO DE OLIVEIRA TORRES, 139		UTENSÍLIOS	RELOGIO DE PAREDE RETRÔ	SEM MARCA	1	R\$ 634,00	R\$ 63,40	15	R\$ 570,60	R\$ 38,04	7	R\$ 367,72	R\$ 509,74	R\$ 314,27	R\$ 438,73	R\$ 438,73
318 - UM - NN	RUA PROF. JOÃO DE OLIVEIRA TORRES, 139		MÓVEIS	SOFÁ BRANCO 3 LUGARES ALMOFADADO	SEM MARCA	1	R\$ 5.758,00	R\$ 575,80	15	R\$ 5.182,20	R\$ 345,48	7	R\$ 3.339,64	R\$ 4.629,43	R\$ 2.854,25	R\$ 3.984,54	R\$ 3.984,54
319 - UM - NN	RUA PROF. JOÃO DE OLIVEIRA TORRES, 139		UTENSÍLIOS	SUPORTE DE INOX PARA EXTINTOR	SEM MARCA	1	R\$ 152,92	R\$ 15,29	15	R\$ 137,63	R\$ 9,18	7	R\$ 88,69	R\$ 122,95	R\$ 75,80	R\$ 105,82	R\$ 105,82
320 - UM - NN	RUA PROF. JOÃO DE OLIVEIRA TORRES, 139		UTENSÍLIOS	TÁBUA DE PASSAR	SEM MARCA	1	R\$ 849,00	R\$ 84,90	15	R\$ 764,10	R\$ 50,94	7	R\$ 492,42	R\$ 682,60	R\$ 420,85	R\$ 587,51	R\$ 587,51
321 - UM - NN	RUA PROF. JOÃO DE OLIVEIRA TORRES, 139		UTENSÍLIOS	TAPETE GRANDE	SEM MARCA	1	R\$ 1.188,00	R\$ 118,80	15	R\$ 1.069,20	R\$ 71,28	7	R\$ 689,04	R\$ 955,15	R\$ 588,89	R\$ 822,10	R\$ 822,10
322 - UM - NN	RUA PROF. JOÃO DE OLIVEIRA TORRES, 139		UTENSÍLIOS	VASO DECORATIVO CERÂMICA GRANDE	SEM MARCA	4	R\$ 220,00	R\$ 22,00	15	R\$ 198,00	R\$ 13,20	7	R\$ 127,60	R\$ 176,88	R\$ 109,05	R\$ 152,24	R\$ 608,96
323 - UM - NN	RUA PROF. JOÃO DE OLIVEIRA TORRES, 139		MÓVEIS	VITRINE DE ARRANJOS EM MDF E VIDRO - PLANEJADO (Fabricação própria)	SEM MARCA	1	R\$ 1.000,00	R\$ 100,00	15	R\$ 900,00	R\$ 60,00	7	R\$ 580,00	R\$ 804,00	R\$ 495,70	R\$ 692,00	R\$ 692,00
324 - UM - NN	RUA SÃO CAETANO, 13		MÓVEIS	APARADOR EM MDF PRETO - PLANEJADO (Fabricação própria)	SEM MARCA	1	R\$ 400,00	R\$ 40,00	15	R\$ 360,00	R\$ 24,00	7	R\$ 232,00	R\$ 321,60	R\$ 198,28	R\$ 276,80	R\$ 276,80
325 - UM - NN	RUA SÃO CAETANO, 13		MÓVEIS	APARADOR EM VIDRO E METAL	SEM MARCA	1	R\$ 686,84	R\$ 68,68	15	R\$ 618,16	R\$ 41,21	7	R\$ 398,37	R\$ 552,22	R\$ 340,47	R\$ 475,29	R\$ 475,29
326 - UM - NN	RUA SÃO CAETANO, 13		MÓVEIS	ARMÁRIO DE AÇO COM 8 PORTAS PARA FUNCIONÁRIO - TIPO ESCANINHO COM PORTA	SEM MARCA	2	R\$ 781,00	R\$ 78,10	15	R\$ 702,90	R\$ 46,86	7	R\$ 452,98	R\$ 627,92	R\$ 387,14	R\$ 540,45	R\$ 1.080,90
327 - UM - NN	RUA SÃO CAETANO, 13		MÓVEIS	ARMÁRIO MADEIRA COM 15 PORTAS PARA FUNCIONÁRIO - PLANEJADO (Fabricação própria)	SEM MARCA	1	R\$ 600,00	R\$ 60,00	15	R\$ 540,00	R\$ 36,00	7	R\$ 348,00	R\$ 482,40	R\$ 297,42	R\$ 415,20	R\$ 415,20
328 - UM - NN	RUA SÃO CAETANO, 13		MÓVEIS	ARMÁRIO MADEIRA COM 15 PORTAS PARA FUNCIONÁRIO - PLANEJADO (Fabricação própria)	SEM MARCA	1	R\$ 600,00	R\$ 60,00	15	R\$ 540,00	R\$ 36,00	7	R\$ 348,00	R\$ 482,40	R\$ 297,42	R\$ 415,20	R\$ 415,20
329 - UM - NN	RUA SÃO CAETANO, 13		MÓVEIS	ARMÁRIO MADEIRA COM 9 PORTAS PARA FUNCIONÁRIO - PLANEJADO (Fabricação própria)	SEM MARCA	1	R\$ 400,00	R\$ 40,00	15	R\$ 360,00	R\$ 24,00	7	R\$ 232,00	R\$ 321,60	R\$ 198,28	R\$ 276,80	R\$ 276,80
330 - UM - NN	RUA SÃO CAETANO, 13		MÓVEIS	ARMÁRIO PLANEJADO PARA COZINHA PLANEJADO (Fabricação Própria)	SEM MARCA	1	R\$ 300,00	R\$ 30,00	15	R\$ 270,00	R\$ 18,00	7	R\$ 174,00	R\$ 241,20	R\$ 148,71	R\$ 207,60	R\$ 207,60
331 - UM - NN	RUA SÃO CAETANO, 13		MÓVEIS	BALCÃO COM 4 PORTAS PLANEJADO (Fabricação Própria)	SEM MARCA	1	R\$ 350,00	R\$ 35,00	15	R\$ 315,00	R\$ 21,00	7	R\$ 203,00	R\$ 281,40	R\$ 173,50	R\$ 242,20	R\$ 242,20
332 - UM - NN	RUA SÃO CAETANO, 13		MÓVEIS	BALCÃO DE ATENDIMENTO PLANEJADO (Fabricação Própria)	SEM MARCA	1	R\$ 800,00	R\$ 80,00	15	R\$ 720,00	R\$ 48,00	7	R\$ 464,00	R\$ 643,20	R\$ 396,56	R\$ 553,60	R\$ 553,60
333 - UM - NN	RUA SÃO CAETANO, 13		MÓVEIS	CADEIRA DE ATENDIMENTO E PROVADOR (Cadeira de madeira com assento estofado e encosto telado)	SEM MARCA	73	R\$ 1.424,00	R\$ 142,40	15	R\$ 1.281,60	R\$ 85,44	7	R\$ 825,92	R\$ 1.144,90	R\$ 705,88	R\$ 985,41	R\$ 71.934,78
334 - UM - NN	RUA SÃO CAETANO, 13		UTENSÍLIOS	CADEIRA DIRETOR PARA ESCRITÓRIO (Tipo Secretária - com braço - giratória)	SEM MARCA	7	R\$ 253,60	R\$ 25,36	15	R\$ 228,24	R\$ 15,22	7	R\$ 147,09	R\$ 203,89	R\$ 125,71	R\$ 175,49	R\$ 1.228,44
335 - UM - NN	RUA SÃO CAETANO, 13		MÓVEIS	COJUNTO MESA COM 4 CADEIRAS RETRÔ	SEM MARCA	3	R\$ 1.499,00	R\$ 149,90	15	R\$ 1.349,10	R\$ 89,94	7	R\$ 869,42	R\$ 1.205,20	R\$ 743,06	R\$ 1.037,31	R\$ 3.111,92
336 - UM - NN	RUA SÃO CAETANO, 13		MÓVEIS	CRISTALEIRA PARA ARRANJOS PLANEJADO (Fabricação Própria)	SEM MARCA	1	R\$ 300,00	R\$ 30,00	15	R\$ 270,00	R\$ 18,00	7	R\$ 174,00	R\$ 241,20	R\$ 148,71	R\$ 207,60	R\$ 207,60

Responsável Técnico

Rosângela Bomtempo de Siqueira  
Engenheira Civil  
CREA SP 5069888755

Responsável Técnico

Carlos Henrique Temer  
Engenheiro Mecânico  
CREA SP 5063166305



AVALIAÇÃO DE BENS PARA FINS RECUPERAÇÃO JUDICIAL - GRUPO NOVA NOIVA - MÓVEIS E UTENSÍLIOS - MÉTODO DO CUSTO																
Nº Ficha	LOCALIZAÇÃO	TIPO	DESCRIÇÃO	FABRICANTE	Quantidade	Valor de Novo (V)	Valor Residual (Vr)	Vida Útil (n)	Valor Depreciável (Vd)	Parcela de Dep. Linear (d)	Idade Aparente do Bem	Dep. Linear	Dep. Kuentzle	Dep. Vitoy	Ross Heidecke	Método Apurado x Quantidade
	ENDEREÇO															
337 - UM - NN	RUA SÃO CAETANO, 13	UTENSÍLIOS	ESPELHO DE PROVADOR	SEM MARCA	39	R\$ 500,00	R\$ 50,00	15	R\$ 450,00	R\$ 30,00	7	R\$ 290,00	R\$ 402,00	R\$ 247,85	R\$ 346,00	R\$ 13.494,00
338 - UM - NN	RUA SÃO CAETANO, 13	UTENSÍLIOS	ESPELHO DECORATIVO GRANDE	SEM MARCA	1	R\$ 6.210,00	R\$ 621,00	15	R\$ 5.589,00	R\$ 372,60	7	R\$ 3.601,80	R\$ 4.992,84	R\$ 3.078,31	R\$ 4.297,32	R\$ 4.297,32
339 - UM - NN	RUA SÃO CAETANO, 13	UTENSÍLIOS	ESPELHO DECORATIVO MÉDIO	SEM MARCA	1	R\$ 540,63	R\$ 54,06	15	R\$ 486,57	R\$ 32,44	7	R\$ 313,57	R\$ 434,67	R\$ 267,99	R\$ 374,12	R\$ 374,12
340 - UM - NN	RUA SÃO CAETANO, 13	MÓVEIS	GABINETE DE PIA INOX (Conjunto de gabinete com pia de inox)	SEM MARCA	1	R\$ 1.396,62	R\$ 139,66	15	R\$ 1.256,96	R\$ 83,80	7	R\$ 810,04	R\$ 1.122,88	R\$ 692,31	R\$ 966,46	R\$ 966,46
341 - UM - NN	RUA SÃO CAETANO, 13	MÓVEIS	GABINETE DE PIA PLANEADO (Fabricação Própria)	SEM MARCA	1	R\$ 600,00	R\$ 60,00	15	R\$ 540,00	R\$ 36,00	7	R\$ 348,00	R\$ 482,40	R\$ 297,42	R\$ 415,20	R\$ 415,20
342 - UM - NN	RUA SÃO CAETANO, 13	MÓVEIS	GAVETEIRO PLANEADO (Fabricação Própria)	SEM MARCA	9	R\$ 200,00	R\$ 20,00	15	R\$ 180,00	R\$ 12,00	7	R\$ 116,00	R\$ 160,80	R\$ 99,14	R\$ 138,40	R\$ 1.245,60
343 - UM - NN	RUA SÃO CAETANO, 13	UTENSÍLIOS	LIXEIRA DE INOX BASCULANTE	SEM MARCA	8	R\$ 69,90	R\$ 6,99	15	R\$ 62,91	R\$ 4,19	7	R\$ 40,54	R\$ 56,20	R\$ 34,65	R\$ 48,37	R\$ 386,97
344 - UM - NN	RUA SÃO CAETANO, 13	UTENSÍLIOS	MANEQUIM	SEM MARCA	12	R\$ 424,00	R\$ 42,40	15	R\$ 381,60	R\$ 25,44	7	R\$ 245,92	R\$ 340,90	R\$ 210,18	R\$ 293,41	R\$ 3.520,90
345 - UM - NN	RUA SÃO CAETANO, 13	UTENSÍLIOS	MANEQUIM CUSTOMIZADO	SEM MARCA	1	R\$ 1.670,00	R\$ 167,00	15	R\$ 1.503,00	R\$ 100,20	7	R\$ 968,60	R\$ 1.342,68	R\$ 827,82	R\$ 1.155,64	R\$ 1.155,64
346 - UM - NN	RUA SÃO CAETANO, 13	MÓVEIS	MESA DE ATENDIMENTO (Tubular - em inox com tampo de vidro temperado)	SEM MARCA	18	R\$ 1.440,00	R\$ 144,00	15	R\$ 1.296,00	R\$ 86,40	7	R\$ 835,20	R\$ 1.157,76	R\$ 713,81	R\$ 996,48	R\$ 17.936,64
347 - UM - NN	RUA SÃO CAETANO, 13	UTENSÍLIOS	MESA DE BORDADO PLANEADO (Fabricação Própria)	SEM MARCA	2	R\$ 500,00	R\$ 50,00	15	R\$ 450,00	R\$ 30,00	7	R\$ 290,00	R\$ 402,00	R\$ 247,85	R\$ 346,00	R\$ 692,00
348 - UM - NN	RUA SÃO CAETANO, 13	UTENSÍLIOS	MESA DE CORTE	SEM MARCA	1	R\$ 1.150,00	R\$ 115,00	15	R\$ 1.035,00	R\$ 69,00	7	R\$ 667,00	R\$ 924,60	R\$ 570,06	R\$ 795,80	R\$ 795,80
349 - UM - NN	RUA SÃO CAETANO, 13	MÓVEIS	MESA ESCRITÓRIO RETA	SEM MARCA	2	R\$ 445,00	R\$ 44,50	15	R\$ 400,50	R\$ 26,70	7	R\$ 258,10	R\$ 357,78	R\$ 220,59	R\$ 307,94	R\$ 615,88
350 - UM - NN	RUA SÃO CAETANO, 13	MÓVEIS	MESA REFEITÓRIO COM 8 LUGARES - MADEIRA COM BANCO EM FORMICA	SEM MARCA	2	R\$ 1.337,09	R\$ 133,71	15	R\$ 1.203,38	R\$ 80,23	10	R\$ 534,84	R\$ 802,25	R\$ 452,84	R\$ 668,55	R\$ 1.337,09
351 - UM - NN	RUA SÃO CAETANO, 13	MÓVEIS	NICHO DE MADEIRA	SEM MARCA	2	R\$ 69,90	R\$ 6,99	15	R\$ 62,91	R\$ 4,19	7	R\$ 40,54	R\$ 56,20	R\$ 34,65	R\$ 48,37	R\$ 96,74
352 - UM - NN	RUA SÃO CAETANO, 13	MÓVEIS	POLTRONA MODULAR 1 LUGAR	SEM MARCA	16	R\$ 599,00	R\$ 59,90	15	R\$ 539,10	R\$ 35,94	7	R\$ 347,42	R\$ 481,60	R\$ 296,93	R\$ 414,51	R\$ 6.632,13
353 - UM - NN	RUA SÃO CAETANO, 13	MÓVEIS	PRATELEIRA DE METAL PEQUENA	SEM MARCA	1	R\$ 129,10	R\$ 12,91	15	R\$ 116,19	R\$ 7,75	7	R\$ 74,88	R\$ 103,80	R\$ 64,00	R\$ 89,34	R\$ 89,34
354 - UM - NN	RUA SÃO CAETANO, 13	UTENSÍLIOS	PULPITO DE MADEIRA	SEM MARCA	1	R\$ 470,00	R\$ 47,00	15	R\$ 423,00	R\$ 28,20	7	R\$ 272,60	R\$ 377,88	R\$ 232,98	R\$ 325,24	R\$ 325,24
355 - UM - NN	RUA SÃO CAETANO, 13	MÓVEIS	SOFÁ 2 LUGARES EM TECIDO	SEM MARCA	1	R\$ 1.259,00	R\$ 125,90	15	R\$ 1.133,10	R\$ 75,54	7	R\$ 730,22	R\$ 1.012,24	R\$ 624,09	R\$ 871,23	R\$ 871,23
356 - UM - NN	RUA SÃO CAETANO, 13	UTENSÍLIOS	TÁBUA DE PASSAR	SEM MARCA	2	R\$ 849,00	R\$ 84,90	15	R\$ 764,10	R\$ 50,94	7	R\$ 492,42	R\$ 682,60	R\$ 420,85	R\$ 587,51	R\$ 1.175,02
357 - UM - NN	RUA SÃO CAETANO, 13	MÓVEIS	VITRINE DE ARRANJOS MDF E VIDRO PLANEADO (Fabricação Própria)	SEM MARCA	1	R\$ 1.500,00	R\$ 150,00	15	R\$ 1.350,00	R\$ 90,00	7	R\$ 870,00	R\$ 1.206,00	R\$ 743,55	R\$ 1.038,00	R\$ 1.038,00
358 - UM - NN	RUA SÃO CAETANO, 19	MÓVEIS	BALCÃO COMPLETO PLANEADO (Fabricação Própria)	SEM MARCA	1	R\$ 2.000,00	R\$ 200,00	15	R\$ 1.800,00	R\$ 120,00	7	R\$ 1.160,00	R\$ 1.608,00	R\$ 991,40	R\$ 1.384,00	R\$ 1.384,00
359 - UM - NN	RUA SÃO CAETANO, 19	MÓVEIS	BANQUETAS DE PROVAS - PLANEADO (Fabricação própria)	SEM MARCA	6	R\$ 450,00	R\$ 45,00	15	R\$ 405,00	R\$ 27,00	7	R\$ 261,00	R\$ 361,80	R\$ 223,07	R\$ 311,40	R\$ 1.868,40
360 - UM - NN	RUA SÃO CAETANO, 19	MÓVEIS	CONJUNTO COMPLETO DE VITRINE DE EXPOSIÇÃO DE SAPATOS 21 METROS PLANEADA EM MDF (Fabricação própria)	SEM MARCA	1	R\$ 18.000,00	R\$ 1.800,00	15	R\$ 16.200,00	R\$ 1.080,00	7	R\$ 10.440,00	R\$ 14.472,00	R\$ 8.922,63	R\$ 12.456,00	R\$ 12.456,00
361 - UM - NN	RUA SÃO CAETANO, 19	UTENSÍLIOS	LIXEIRA INOX	SEM MARCA	1	R\$ 49,90	R\$ 4,99	15	R\$ 44,91	R\$ 2,99	7	R\$ 28,94	R\$ 40,12	R\$ 24,74	R\$ 34,53	R\$ 34,53
362 - UM - NN	RUA SÃO CAETANO, 19	MÓVEIS	MESA CONFERÊNCIA SAPATOS PLANEADO (Fabricação Própria)	SEM MARCA	3	R\$ 150,00	R\$ 15,00	15	R\$ 135,00	R\$ 9,00	7	R\$ 87,00	R\$ 120,60	R\$ 74,36	R\$ 103,80	R\$ 311,40
363 - UM - NN	RUA SÃO CAETANO, 19	UTENSÍLIOS	PORTA GUARDA-CHUVA EM INOX	SEM MARCA	1	R\$ 107,86	R\$ 10,79	15	R\$ 97,07	R\$ 6,47	7	R\$ 62,56	R\$ 86,72	R\$ 53,47	R\$ 74,64	R\$ 74,64
364 - UM - NN	RUA SÃO CAETANO, 19	MÓVEIS	PRATELEIRA DE METAL 40X100	SEM MARCA	84	R\$ 174,50	R\$ 17,45	15	R\$ 157,05	R\$ 10,47	7	R\$ 101,21	R\$ 140,30	R\$ 86,50	R\$ 120,75	R\$ 10.143,34

Responsável Técnico

Rosângela Bomtempo de Siqueira  
Engenheira Civil  
CREA SP 5069888755

Responsável Técnico

Carlos Henrique Temer  
Engenheiro Mecânico  
CREA SP 5063166305

AVALIAÇÃO DE BENS PARA FINS RECUPERAÇÃO JUDICIAL - GRUPO NOVA NOIVA - MÓVEIS E UTENSÍLIOS - MÉTODO DO CUSTO																	
Nº Ficha	LOCALIZAÇÃO		TIPO	DESCRIÇÃO	FABRICANTE	Quantidade	Valor de Novo (V)	Valor Residual (Vr)	Vida Útil (n)	Valor Depreciável (Vd)	Parcela de Dep. Linear (d)	Idade Aparente do Bem	Dep. Linear	Dep. Kuentzle	Dep. Vitoy	Ross Heidecke	Método Apurado x Quantidade
	ENDEREÇO																
365 - UM - NN	RUA SÃO CAETANO, 19	MÓVEIS	PUFF	SEM MARCA	7	R\$ 139,90	R\$ 13,99	15	R\$ 125,91	R\$ 8,39	7	R\$ 81,14	R\$ 112,48	R\$ 69,35	R\$ 96,81	R\$ 677,68	
366 - UM - NN	RUA SÃO CAETANO, 27	MÓVEIS	APARADOR PLANEJADO (Fabricação Própria)	SEM MARCA	2	R\$ 500,00	R\$ 50,00	15	R\$ 450,00	R\$ 30,00	7	R\$ 290,00	R\$ 402,00	R\$ 247,85	R\$ 346,00	R\$ 692,00	
367 - UM - NN	RUA SÃO CAETANO, 27	MÓVEIS	ARMÁRIO DE METAL	SEM MARCA	1	R\$ 858,00	R\$ 85,80	15	R\$ 772,20	R\$ 51,48	7	R\$ 497,64	R\$ 689,83	R\$ 425,31	R\$ 593,74	R\$ 593,74	
368 - UM - NN	RUA SÃO CAETANO, 27	MÓVEIS	ARMÁRIOS PLANEJADOS EM LACA (Fabricação Própria)	SEM MARCA	2	R\$ 2.500,00	R\$ 250,00	15	R\$ 2.250,00	R\$ 150,00	7	R\$ 1.450,00	R\$ 2.010,00	R\$ 1.239,25	R\$ 1.730,00	R\$ 3.460,00	
369 - UM - NN	RUA SÃO CAETANO, 27	MÓVEIS	BALCÃO DE ATENDIMENTO PLANEJADO EM LACA (Fabricação Própria)	SEM MARCA	1	R\$ 2.000,00	R\$ 200,00	15	R\$ 1.800,00	R\$ 120,00	7	R\$ 1.160,00	R\$ 1.608,00	R\$ 991,40	R\$ 1.384,00	R\$ 1.384,00	
370 - UM - NN	RUA SÃO CAETANO, 27	MÓVEIS	BAÚ DECORATIVO	SEM MARCA	1	R\$ 1.900,00	R\$ 190,00	15	R\$ 1.710,00	R\$ 114,00	7	R\$ 1.102,00	R\$ 1.527,60	R\$ 941,83	R\$ 1.314,80	R\$ 1.314,80	
371 - UM - NN	RUA SÃO CAETANO, 27	MÓVEIS	CONJUNTO MESA COM 4 CADEIRAS RETRÔ	SEM MARCA	5	R\$ 859,90	R\$ 85,99	15	R\$ 773,91	R\$ 51,59	7	R\$ 498,74	R\$ 691,36	R\$ 426,25	R\$ 595,05	R\$ 2.975,25	
372 - UM - NN	RUA SÃO CAETANO, 27	MÓVEIS	CRISTALEIRA EM LACA	SEM MARCA	1	R\$ 1.515,31	R\$ 151,53	15	R\$ 1.363,78	R\$ 90,92	7	R\$ 878,88	R\$ 1.218,31	R\$ 751,14	R\$ 1.048,59	R\$ 1.048,59	
373 - UM - NN	RUA SÃO CAETANO, 27	UTENSÍLIOS	ESPELHO DE PROVADOR	SEM MARCA	12	R\$ 500,00	R\$ 50,00	15	R\$ 450,00	R\$ 30,00	7	R\$ 290,00	R\$ 402,00	R\$ 247,85	R\$ 346,00	R\$ 4.152,00	
374 - UM - NN	RUA SÃO CAETANO, 27	UTENSÍLIOS	ESPELHO DECORATIVO	SEM MARCA	3	R\$ 6.210,00	R\$ 621,00	15	R\$ 5.589,00	R\$ 372,60	7	R\$ 3.601,80	R\$ 4.992,84	R\$ 3.078,31	R\$ 4.297,32	R\$ 12.891,96	
375 - UM - NN	RUA SÃO CAETANO, 27	MÓVEIS	GABINETE DE PIA INOX (Conjunto de gabinete com pia de inox)	SEM MARCA	1	R\$ 1.396,62	R\$ 139,66	15	R\$ 1.256,96	R\$ 83,80	7	R\$ 810,04	R\$ 1.122,88	R\$ 692,31	R\$ 966,46	R\$ 966,46	
376 - UM - NN	RUA SÃO CAETANO, 27	UTENSÍLIOS	MANEQUIM CUSTOMIZADO	SEM MARCA	4	R\$ 1.670,00	R\$ 167,00	15	R\$ 1.503,00	R\$ 100,20	7	R\$ 968,60	R\$ 1.342,68	R\$ 827,82	R\$ 1.155,64	R\$ 4.622,56	
377 - UM - NN	RUA SÃO CAETANO, 27	MÓVEIS	MESA DE ATENDIMENTO PERSONALIZADA EM ESPELHO	SEM MARCA	1	R\$ 873,63	R\$ 87,36	15	R\$ 786,27	R\$ 52,42	7	R\$ 506,71	R\$ 702,40	R\$ 433,06	R\$ 604,55	R\$ 604,55	
378 - UM - NN	RUA SÃO CAETANO, 27	MÓVEIS	PENTEADREIRA RETRÔ	SEM MARCA	1	R\$ 1.562,65	R\$ 156,27	15	R\$ 1.406,39	R\$ 93,76	7	R\$ 906,34	R\$ 1.256,37	R\$ 774,61	R\$ 1.081,35	R\$ 1.081,35	
379 - UM - NN	RUA SÃO CAETANO, 27	MÓVEIS	POLTRONA RETRÔ	SEM MARCA	3	R\$ 1.299,00	R\$ 129,90	15	R\$ 1.169,10	R\$ 77,94	7	R\$ 753,42	R\$ 1.044,40	R\$ 643,92	R\$ 898,91	R\$ 2.696,72	
380 - UM - NN	RUA SÃO CAETANO, 27	MÓVEIS	PUFF DE CENTRO	SEM MARCA	2	R\$ 1.335,00	R\$ 133,50	15	R\$ 1.201,50	R\$ 80,10	7	R\$ 774,30	R\$ 1.073,34	R\$ 661,76	R\$ 923,82	R\$ 1.847,64	
381 - UM - NN	RUA SÃO CAETANO, 62	MÓVEIS	ARMÁRIO DE AÇO COM 18 PORTAS PARA FUNCIONÁRIO - TIPO ESCANINHO COM PORTA	SEM MARCA	1	R\$ 757,17	R\$ 75,72	15	R\$ 681,45	R\$ 45,43	7	R\$ 439,16	R\$ 608,76	R\$ 375,33	R\$ 523,96	R\$ 523,96	
382 - UM - NN	RUA SÃO CAETANO, 62	MÓVEIS	ARMÁRIO PLANEJADO (Fabricação Própria)	SEM MARCA	1	R\$ 1.500,00	R\$ 150,00	15	R\$ 1.350,00	R\$ 90,00	7	R\$ 870,00	R\$ 1.206,00	R\$ 743,55	R\$ 1.038,00	R\$ 1.038,00	
383 - UM - NN	RUA SÃO CAETANO, 62	MÓVEIS	ARMÁRIO PLANEJADO 8 GAVETAS (Fabricação Própria)	SEM MARCA	1	R\$ 1.000,00	R\$ 100,00	15	R\$ 900,00	R\$ 60,00	7	R\$ 580,00	R\$ 804,00	R\$ 495,70	R\$ 692,00	R\$ 692,00	
384 - UM - NN	RUA SÃO CAETANO, 62	MÓVEIS	BALCÃO DE ATENDIMENTO PLANEJADO (Fabricação Própria)	SEM MARCA	1	R\$ 500,00	R\$ 50,00	15	R\$ 450,00	R\$ 30,00	7	R\$ 290,00	R\$ 402,00	R\$ 247,85	R\$ 346,00	R\$ 346,00	
385 - UM - NN	RUA SÃO CAETANO, 62	MÓVEIS	BALCÃO DE ATENDIMENTO PLANEJADO (Fabricação Própria)	SEM MARCA	1	R\$ 800,00	R\$ 80,00	15	R\$ 720,00	R\$ 48,00	7	R\$ 464,00	R\$ 643,20	R\$ 396,56	R\$ 553,60	R\$ 553,60	
386 - UM - NN	RUA SÃO CAETANO, 62	MÓVEIS	CADEIRA DE ATENDIMENTO E PROVADOR (Cadeira de madeira com assento estofado e encosto telado)	SEM MARCA	31	R\$ 1.424,00	R\$ 142,40	15	R\$ 1.281,60	R\$ 85,44	7	R\$ 825,92	R\$ 1.144,90	R\$ 705,88	R\$ 985,41	R\$ 30.547,65	
387 - UM - NN	RUA SÃO CAETANO, 62	MÓVEIS	CONJUNTO DE ARMÁRIO DE COZINHA 3 PEÇAS PLANEJADO (Fabricação Própria)	SEM MARCA	1	R\$ 800,00	R\$ 80,00	15	R\$ 720,00	R\$ 48,00	7	R\$ 464,00	R\$ 643,20	R\$ 396,56	R\$ 553,60	R\$ 553,60	
388 - UM - NN	RUA SÃO CAETANO, 62	UTENSÍLIOS	ESPELHO DE PROVADOR	SEM MARCA	12	R\$ 500,00	R\$ 50,00	15	R\$ 450,00	R\$ 30,00	7	R\$ 290,00	R\$ 402,00	R\$ 247,85	R\$ 346,00	R\$ 4.152,00	
389 - UM - NN	RUA SÃO CAETANO, 62	UTENSÍLIOS	ESPELHO DECORATIVO SIMPLES	SEM MARCA	2	R\$ 300,00	R\$ 30,00	15	R\$ 270,00	R\$ 18,00	7	R\$ 174,00	R\$ 241,20	R\$ 148,71	R\$ 207,60	R\$ 415,20	
390 - UM - NN	RUA SÃO CAETANO, 62	MÓVEIS	GAVETEIRO PLANEJADO (Fabricação Própria)	SEM MARCA	3	R\$ 200,00	R\$ 20,00	15	R\$ 180,00	R\$ 12,00	7	R\$ 116,00	R\$ 160,80	R\$ 99,14	R\$ 138,40	R\$ 415,20	
391 - UM - NN	RUA SÃO CAETANO, 62	UTENSÍLIOS	MANEQUIM	SEM MARCA	6	R\$ 424,00	R\$ 42,40	15	R\$ 381,60	R\$ 25,44	7	R\$ 245,92	R\$ 340,90	R\$ 210,18	R\$ 293,41	R\$ 1.760,45	
392 - UM - NN	RUA SÃO CAETANO, 62	MÓVEIS	MESAS DE ATENDIMENTO	SEM MARCA	5	R\$ 1.440,00	R\$ 144,00	15	R\$ 1.296,00	R\$ 86,40	7	R\$ 835,20	R\$ 1.157,76	R\$ 713,81	R\$ 996,48	R\$ 4.982,40	

Responsável Técnico



 Rosângela Bomtempo de Siqueira  
 Engenheira Civil  
 CREA SP 5069888755

Responsável Técnico



 Carlos Henrique Temer  
 Engenheiro Mecânico  
 CREA SP 5063166305



AVALIAÇÃO DE BENS PARA FINS RECUPERAÇÃO JUDICIAL - GRUPO NOVA NOIVA - MÓVEIS E UTENSÍLIOS - MÉTODO DO CUSTO																		
Nº Ficha	LOCALIZAÇÃO		TIPO	DESCRIÇÃO	FABRICANTE	Quantidade	Valor de Novo (V)	Valor Residual (Vr)	Vida Útil (n)	Valor Depreciável (Vd)	Parcela de Dep. Linear (d)	Idade Aparente do Bem	Dep. Linear	Dep. Kuentzle	Dep. Vitoy	Ross Heidecke	Método Apurado x Quantidade	
	ENDEREÇO																	
393 - UM - NN	RUA SÃO CAETANO, 62		MÓVEIS	POLTRONA	SEM MARCA	2	R\$ 599,00	R\$ 59,90	15	R\$ 539,10	R\$ 35,94	7	R\$ 347,42	R\$ 481,60	R\$ 296,93	R\$ 414,51	R\$ 829,02	
394 - UM - NN	RUA SÃO CAETANO, 62		UTENSÍLIOS	PORTA GUARDA-CHUVA EM INOX	SEM MARCA	1	R\$ 107,86	R\$ 10,79	15	R\$ 97,07	R\$ 6,47	7	R\$ 62,56	R\$ 86,72	R\$ 53,47	R\$ 74,64	R\$ 74,64	
395 - UM - NN	RUA SÃO CAETANO, 62		MÓVEIS	PRATELEIRA DE METAL	SEM MARCA	4	R\$ 174,50	R\$ 17,45	15	R\$ 157,05	R\$ 10,47	7	R\$ 101,21	R\$ 140,30	R\$ 86,50	R\$ 120,75	R\$ 483,02	
396 - UM - NN	RUA SÃO CAETANO, 62		MÓVEIS	SOFA	SEM MARCA	1	R\$ 1.834,30	R\$ 183,43	15	R\$ 1.650,87	R\$ 110,06	7	R\$ 1.063,89	R\$ 1.474,78	R\$ 909,27	R\$ 1.269,34	R\$ 1.269,34	
397 - UM - NN	RUA SÃO CAETANO, 62		UTENSÍLIOS	TAPETE	SEM MARCA	1	R\$ 585,00	R\$ 58,50	15	R\$ 526,50	R\$ 35,10	7	R\$ 339,30	R\$ 470,34	R\$ 289,99	R\$ 404,82	R\$ 404,82	
398 - UM - NN	RUA SÃO CAETANO, 62		UTENSÍLIOS	TAPETE TAMANHO GRANDE	SEM MARCA	1	R\$ 1.188,00	R\$ 118,80	15	R\$ 1.069,20	R\$ 71,28	7	R\$ 689,04	R\$ 955,15	R\$ 588,89	R\$ 822,10	R\$ 822,10	
399 - UM - NN	RUA SÃO CAETANO, 62		UTENSÍLIOS	TAPETE TAMANHO MÉDIO	SEM MARCA	3	R\$ 815,09	R\$ 81,51	15	R\$ 733,58	R\$ 48,91	7	R\$ 472,75	R\$ 655,33	R\$ 404,04	R\$ 564,04	R\$ 1.692,13	
400 - UM - NN	RUA SÃO CAETANO, 62		MÓVEIS	VITRINE DE ARRANJOS PLANEJADA	SEM MARCA	1	R\$ 1.800,00	R\$ 180,00	15	R\$ 1.620,00	R\$ 108,00	7	R\$ 1.044,00	R\$ 1.447,20	R\$ 892,26	R\$ 1.245,60	R\$ 1.245,60	
401 - UM - NN	RUA SÃO CAETANO, 62		MÓVEIS	VITRINE DE VIDRO PARA SAPATOS PLANEJADO (Fabricação Própria)	SEM MARCA	1	R\$ 2.000,00	R\$ 200,00	15	R\$ 1.800,00	R\$ 120,00	7	R\$ 1.160,00	R\$ 1.608,00	R\$ 991,40	R\$ 1.384,00	R\$ 1.384,00	
																TOTAL	R\$	1.100.741,95
																ARREDONDAMENTO DE 1% PERMITIDO POR NORMA	R\$	1.111.749,37
																VALOR ADOTADO	R\$	1.111.000,00

Responsável Técnico

Rosângela Bomtempo de Siqueira  
Engenheira Civil  
CREA SP 5069888755

Responsável Técnico

Carlos Henrique Temer  
Engenheiro Mecânico  
CREA SP 5063166305



AVALIAÇÃO DE BENS PARA FINS RECUPERAÇÃO JUDICIAL - GRUPO NOVA NOVA - EQUIPAMENTOS DE TI - MÉTODO DO CUSTO																				
DESCRIÇÃO COMPLETA DOS EQUIPAMENTOS - CPUs																				
Nº Ficha	MESA LOCAL	TIPO DE PROCESSADOR	VELO/PROD:	MEM em GB	HD:	Est:	OS:	V5-OS:	Modelo CPU	Modelo Monitor	Numero de Serie CPU	Modelo Tel	QTD E	Valor de Novo (V)	Valor Residual (Vr)	Vida Útil (n)	Valor Depreciável (Vd)	Parcela de Dep. Linear (d)	Ross Heidecke	Método Apurado x Quantidade
1 - INFO - NN	Beatriz	Core i5 2450M	250-250 GHz	4	1 TB	JF01	Win7	x64	Inspiron 1545	Notebook	CM3NWK1		1	R\$ 4.100,00	R\$ 410,00	3	R\$ 3.690,00	R\$ 1.230,00	R\$ 3.280,00	R\$ 3.280,00
2 - INFO - NN	Juliana	Intel Core i7 8550	1.80 GHz	8	500	JF02	Win7	x64	Dell Inspiro 15 Serie 3000	Notebook	3576A70C		1	R\$ 6.100,00	R\$ 610,00	3	R\$ 5.490,00	R\$ 1.830,00	R\$ 4.880,00	R\$ 4.880,00
3 - INFO - NN	Thiago	Intel Core 2 Duo E7500	2.93 GHz	4	160	JF03	Win7	64x	Vostro 220s	Lenovo D1960s WIDE 17"	2FHVOL1	Philips CD165	1	R\$ 2.700,00	R\$ 270,00	3	R\$ 2.430,00	R\$ 810,00	R\$ 2.160,00	R\$ 2.160,00
4 - INFO - NN	Solange	Intel Core 2 Duo E7500	2.93 GHz	4	160	JF04	Win7	64x	Optiplex 380	Dell B202 WIDE 17"	25706211337	Intelbras TS3110	1	R\$ 2.700,00	R\$ 270,00	3	R\$ 2.430,00	R\$ 810,00	R\$ 2.160,00	R\$ 2.160,00
5 - INFO - NN	Erika Freitas	Intel Core i5 - 2400	3.10 GHz	6	160	JF05	Win7	64x	Optiplex 790	Dell E178w	35735207037	Intelbras Pleno	1	R\$ 3.500,00	R\$ 350,00	3	R\$ 3.150,00	R\$ 1.050,00	R\$ 2.800,00	R\$ 2.800,00
6 - INFO - NN	Thaynara	Intel Core 2 Duo E76550	2.33 GHz	4	80	JF06	Win7	64x	Optiplex 755	Dell E178w WIDE 15"	35978316193	Intelbras Pleno	1	R\$ 2.700,00	R\$ 270,00	3	R\$ 2.430,00	R\$ 810,00	R\$ 2.160,00	R\$ 2.160,00
7 - INFO - NN	Valquíria	Intel Core 2 Duo E7500	2.93 GHz	6	80	JF07	Win7	64x	Optiplex 780	Lenovo D1960 WIDE 17"	9105257629	Siemens Euroset 3005	1	R\$ 3.025,00	R\$ 302,50	3	R\$ 2.722,50	R\$ 907,50	R\$ 2.420,00	R\$ 2.420,00
8 - INFO - NN	Res. Financeiro	Intel Core 2 Duo E7500	2.93 GHz	4	160	JF08	Win7	64x	Optiplex 380	Dell E178w 14"	36711055369	-	1	R\$ 2.700,00	R\$ 270,00	3	R\$ 2.430,00	R\$ 810,00	R\$ 2.160,00	R\$ 2.160,00
9 - INFO - NN	Res. Financeiro	Intel Core 2 Duo E7400	2.80 GHz	6	80	JF09	Win7	64x	Optiplex 760	Dell E178w 14"	7682804065	-	1	R\$ 3.025,00	R\$ 302,50	3	R\$ 2.722,50	R\$ 907,50	R\$ 2.420,00	R\$ 2.420,00
10 - INFO - NN	Graziela	Intel Core i5 650	3.20 GHz	6	160	JF10	Win7	64x	Optiplex 980	Dell E178w 14"	37457893657	Siemens Gigaset DA100	1	R\$ 3.500,00	R\$ 350,00	3	R\$ 3.150,00	R\$ 1.050,00	R\$ 2.800,00	R\$ 2.800,00
11 - INFO - NN	Neide	Intel Core 2 Duo 6400	2.13 GHz	4	80	JF11	Win7	64x	Optiplex 745	Dell E178w 14"	-	Intelbras Pleno	1	R\$ 2.700,00	R\$ 270,00	3	R\$ 2.430,00	R\$ 810,00	R\$ 2.160,00	R\$ 2.160,00
12 - INFO - NN	Alexandre	Intel Core i5 7200	2.60 GHz	4	120 SSD	JF12	Win7	x64	Inspiron 15	Notebook	548JDQ2		1	R\$ 4.500,00	R\$ 450,00	3	R\$ 4.050,00	R\$ 1.350,00	R\$ 3.600,00	R\$ 3.600,00
13 - INFO - NN	Blanca	Intel Core 2 Duo 6300	1.86 GHz	6	160	JF14	Win7	64x	Optiplex 745	Dell E178w 14"	-	Feltron s8010	1	R\$ 3.025,00	R\$ 302,50	3	R\$ 2.722,50	R\$ 907,50	R\$ 2.420,00	R\$ 2.420,00
14 - INFO - NN	Liliane	Intel Core 2 Duo E76550	2.33 GHz	4	80	JF15	Win7	64x	Optiplex 760	Dell E178w 14"	-	Intelbras Pleno	1	R\$ 2.700,00	R\$ 270,00	3	R\$ 2.430,00	R\$ 810,00	R\$ 2.160,00	R\$ 2.160,00
15 - INFO - NN	Carol	Intel Core 2 Duo E7200	2.53 GHz	6	160	JF13	Win7	64x	Optiplex 780	Dell E178w WIDE 15"	8502192325	Feltron s8010	1	R\$ 3.025,00	R\$ 302,50	3	R\$ 2.722,50	R\$ 907,50	R\$ 2.420,00	R\$ 2.420,00
16 - INFO - NN	Evelyn	Intel Core 2 Duo E76550	2.33 GHz	6	320	JF16	Win7	64x	Optiplex 755	Dell E178w 14"	10773351793	-	1	R\$ 3.025,00	R\$ 302,50	3	R\$ 2.722,50	R\$ 907,50	R\$ 2.420,00	R\$ 2.420,00
17 - INFO - NN	Daiane	Intel Core i3 4150	3.50 GHz	6	500	JF17	Win7	64x	Maquina montada	Philips 247E WIDE 24"	-	-	1	R\$ 1.500,00	R\$ 150,00	3	R\$ 1.350,00	R\$ 450,00	R\$ 1.200,00	R\$ 1.200,00
18 - INFO - NN	Anderson	Intel Core i5 3350P	3.10 GHz	6	1 Tera	JF18	Win 10	64x	Maquina montada	Dell 2416H + Dell E1911H WIDE 21" WIDE 17"	-	Intelbras Pleno	1	R\$ 2.000,00	R\$ 200,00	3	R\$ 1.800,00	R\$ 600,00	R\$ 1.600,00	R\$ 1.600,00
19 - INFO - NN	Luiza	Intel Core i5 3330S	2.70 GHz	6	500	JF19	Win7	64x	Inspiron One 2330	All In One	HWIY9X1	Siemens Gigaset DA100	1	R\$ 6.000,00	R\$ 600,00	3	R\$ 5.400,00	R\$ 1.800,00	R\$ 4.800,00	R\$ 4.800,00
20 - INFO - NN	Michele	Intel Core 2 Duo E8500	3.16 GHz	4	320	JF20	Win7	x64	Optiplex 780	Dell E178w 14"	BLBNQN1	Feltron s8010	1	R\$ 2.700,00	R\$ 270,00	3	R\$ 2.430,00	R\$ 810,00	R\$ 2.160,00	R\$ 2.160,00
21 - INFO - NN	Karin	Intel Core 2 Duo E7500	2.93 GHz	4	500	JF21	Win7	x64	Optiplex 380	Dell E178w 14"	J54TBM1		1	R\$ 2.700,00	R\$ 270,00	3	R\$ 2.430,00	R\$ 810,00	R\$ 2.160,00	R\$ 2.160,00
22 - INFO - NN	Joel	Pentium 4 G2020	2.90 GHz	4	120	JF22	Win7	x64	Inspiron One 2330	All In One	B7X66W1	Intebras	1	R\$ 3.000,00	R\$ 300,00	3	R\$ 2.700,00	R\$ 900,00	R\$ 2.400,00	R\$ 2.400,00
23 - INFO - NN	Angela	Intel Core 2 Duo E7400	2.80 GHz	6	320	JF23	Win7	x64	Optiplex 760	Dell E178w 14"	2Y155K1	Feltron s8010	1	R\$ 3.025,00	R\$ 302,50	3	R\$ 2.722,50	R\$ 907,50	R\$ 2.420,00	R\$ 2.420,00
24 - INFO - NN	Vera	Intel Core i3 3220	3.30 GHz	8	80	JF24	Win7	x64	Optiplex 3010	Dell E178w 14"	DV631Y1	TIP 100	1	R\$ 2.960,00	R\$ 296,00	3	R\$ 2.664,00	R\$ 888,00	R\$ 2.368,00	R\$ 2.368,00
25 - INFO - NN	Vera	Intel Core i5 5200	2.20 GHz	4	500	JF25	Win7	x64	Modelo 24V550 - G.DK31P1	All In One	50982CT000539		1	R\$ 6.000,00	R\$ 600,00	3	R\$ 5.400,00	R\$ 1.800,00	R\$ 4.800,00	R\$ 4.800,00
26 - INFO - NN	Simone	Intel Core i3 3240	3.40 GHz	6	160	JF26	Win7	x64	Optiplex 7010	Dell E178w 14"	BMV70Y1	TIP 100	1	R\$ 3.285,00	R\$ 328,50	3	R\$ 2.956,50	R\$ 985,50	R\$ 2.628,00	R\$ 2.628,00
27 - INFO - NN	Francisco	i5 3470	3.20 GHz	8	320	JF27	Win7	x64	Optiplex 3010	Dell E178w + HP1755	DV63FY1	TIP 100	1	R\$ 4.100,00	R\$ 410,00	3	R\$ 3.690,00	R\$ 1.230,00	R\$ 3.280,00	R\$ 3.280,00
28 - INFO - NN	Erika Machado	Core 2 Duo E7500	2.93 GHz	4	80	JF28	Win7	x64	Vostro 220s	LG 20E33 WIDE 17"	DHNZK1	TIP 100	1	R\$ 2.700,00	R\$ 270,00	3	R\$ 2.430,00	R\$ 810,00	R\$ 2.160,00	R\$ 2.160,00
29 - INFO - NN	Marcos	Core 2 Duo E7400	2.80 GHz	4	80	JF29	Win7	x64	Vostro 220s	Flatron W2043S WIDE 17"	192RYK1	TIP 100	1	R\$ 2.700,00	R\$ 270,00	3	R\$ 2.430,00	R\$ 810,00	R\$ 2.160,00	R\$ 2.160,00
30 - INFO - NN	Sandra	i5 3470	3.20 GHz	4	320	JF30	Win7	x64	Optiplex 7010		D05D002		1	R\$ 4.100,00	R\$ 410,00	3	R\$ 3.690,00	R\$ 1.230,00	R\$ 3.280,00	R\$ 3.280,00
31 - INFO - NN	Marina	Intel Core i5	2.6 GHz	8	1 Tera	JF31	MAC	-	Mac mini	BHPPTM2	C07MK2R2G1HW		1	R\$ 13.699,00	R\$ 1.369,90	3	R\$ 12.329,10	R\$ 4.109,70	R\$ 10.959,20	R\$ 10.959,20
32 - INFO - NN	Andressa	Intel Core 2 Duo 6400	2.13 GHz	6	80	JF32	win 7	x64	Optiplex 745	Dell E178w 14"	14956568821	Intelbras Pleno	1	R\$ 3.025,00	R\$ 302,50	3	R\$ 2.722,50	R\$ 907,50	R\$ 2.420,00	R\$ 2.420,00
33 - INFO - NN	Karen	Intel Core 2 Duo E7400	2.80 GHz	6	250	JF33	Win7	x64	Optiplex 760	LG M1721A	27860209921	Intelbras Pleno	1	R\$ 3.025,00	R\$ 302,50	3	R\$ 2.722,50	R\$ 907,50	R\$ 2.420,00	R\$ 2.420,00

Responsável Técnico

Rosângela Bomtempo de Siqueira  
Engenheira Civil  
CREA SP 5069888755

Responsável Técnico

Carlos Henrique Temer  
Engenheiro Mecânico  
CREA SP 5063166305

Este documento é cópia do original, assinado digitalmente por CYBELLE GUEDES CAMPOS e Tribunal de Justiça do Estado de São Paulo, protocolado em 22/01/2021 às 15:24, sob o número WJMJ21400591058. Para conferir o original, acesse o site https://esaj.tjsp.jus.br/pastadigital/pg/abrirConferenciaDocumento.do, informe o processo 1092381-06.2020.8.26.0100 e código A4EDF3C.

AVALIAÇÃO DE BENS PARA FINS RECUPERAÇÃO JUDICIAL - GRUPO NOVA NOVA - EQUIPAMENTOS DE TI - MÉTODO DO CUSTO																				
DESCRIÇÃO COMPLETA DOS EQUIPAMENTOS - CPUs																				
Nº Ficha	MESA LOCAL	TIPO DE PROCESSADOR	VELO/PROC:	MEM em GB	HD:	Est:	OS:	VS-OS:	Modelo CPU	Modelo Monitor	Numero de Serie CPU	Modelo Tel	QTD E	Valor de Novo (V)	Valor Residual (Vr)	Vida Útil (n)	Valor Depreciável (Vd)	Parcela de Dep. Linear (d)	Ross Heidecke	Método Apurado x Quantidade
34 - INFO - NN	Reserva Financeiro	Intel Core 2 Duo E7500	2.53 GHZ	4	160	JF34	Win 7	x64	Optiplex 760	Dell E178w 14'	37532830661		1	R\$ 2.700,00	R\$ 270,00	3	R\$ 2.430,00	R\$ 810,00	R\$ 2.160,00	R\$ 2.160,00
35 - INFO - NN	Regina	Intel Core 2 Duo E7500	2.93 GHZ	4	160	JF35	Win 7	x64	Optiplex 380	Dell E178w 14'	39129508117		1	R\$ 2.700,00	R\$ 270,00	3	R\$ 2.430,00	R\$ 810,00	R\$ 2.160,00	R\$ 2.160,00
36 - INFO - NN	Provador>NNL	Intel Core 2 Duo E8000	3.00 GHZ	4	80	JF36	Win 7	x64	Optiplex 780	Dell E178w 14'	17558440657	Intelbras Pleno	1	R\$ 2.700,00	R\$ 270,00	3	R\$ 2.430,00	R\$ 810,00	R\$ 2.160,00	R\$ 2.160,00
37 - INFO - NN	Ivone	Celeron N2807	1.58	4	160	JF37	Win 7	x64	Positivo Stilo XR2998	Notebook	4A1058C5H		1	R\$ 2.200,00	R\$ 220,00	3	R\$ 1.980,00	R\$ 660,00	R\$ 1.760,00	R\$ 1.760,00
38 - INFO - NN	Tiago	Intel Core 2 Duo E6400	2.13 GHZ	6	80	JF38	Win 7	x64	Optiplex 745	Dell E178w 14'	180XLD1		1	R\$ 3.025,00	R\$ 302,50	3	R\$ 2.722,50	R\$ 907,50	R\$ 2.420,00	R\$ 2.420,00
39 - INFO - NN	Joao	Core 2 Duo E7400	2.80 GHZ	3	160	JF39	Win 7	x64	Optiplex 380	Dell E178w 14'	769WSJ1		1	R\$ 2.500,00	R\$ 250,00	3	R\$ 2.250,00	R\$ 750,00	R\$ 2.000,00	R\$ 2.000,00
40 - INFO - NN	Fernanda	Core 2 Duo E8400	3.00 GHZ	6	160	JF40	Win 10	64x	Optiplex 780	Dell 1609W	551LWN1		1	R\$ 2.500,00	R\$ 250,00	3	R\$ 2.250,00	R\$ 750,00	R\$ 2.000,00	R\$ 2.000,00
41 - INFO - NN	Gessica	Intel Core 2 Duo E6550	2.33 GHZ	6	160	JF41	Win 10	64x	Optiplex 755	Dell E178w 14'	JKKYCG1		1	R\$ 3.025,00	R\$ 302,50	3	R\$ 2.722,50	R\$ 907,50	R\$ 2.420,00	R\$ 2.420,00
42 - INFO - NN	Jessica	Intel Core 2 Duo E8400	3.00	6	160	JF42	Win 7	x64	Optiplex 760	LG Flatron W1752T	20RVL1		1	R\$ 3.025,00	R\$ 302,50	3	R\$ 2.722,50	R\$ 907,50	R\$ 2.420,00	R\$ 2.420,00
43 - INFO - NN	Estoque Sapatos	I3 3220	3.30 GHZ	4	80	JF43	Win 7	x64	Optiplex 7010	Dell E178w 14'	CS343V1		1	R\$ 2.960,00	R\$ 296,00	3	R\$ 2.664,00	R\$ 888,00	R\$ 2.368,00	R\$ 2.368,00
44 - INFO - NN	Luíla	Intel Core 2 Duo E7500	2.93 GHZ	6	80	JF44	Win 7	x64	Optiplex 780	Dell E178w 14'	2465PWP1		1	R\$ 3.025,00	R\$ 302,50	3	R\$ 2.722,50	R\$ 907,50	R\$ 2.420,00	R\$ 2.420,00
45 - INFO - NN	Via Sposa	Intel Core 2 E6300	1.86 GHZ	6	160	JF45	Win 7	x64	Optiplex 780	Dell E178w 14'			1	R\$ 3.025,00	R\$ 302,50	3	R\$ 2.722,50	R\$ 907,50	R\$ 2.420,00	R\$ 2.420,00
46 - INFO - NN	Bruna	Intel Core 2 Duo E8500	3.16 GHZ	8	160	JF46	Win 7	x64	Optiplex 780	Dell E178w 14'	1mckqn1	TIP 100	1	R\$ 3.025,00	R\$ 302,50	3	R\$ 2.722,50	R\$ 907,50	R\$ 2.420,00	R\$ 2.420,00
47 - INFO - NN	Santa Scarpa	Intel Core 2 Duo E7500	2.93 GHZ	2	160	JF47	Win 7	x64	Optiplex 380	Dell E178w 14'	CYN9HN1		1	R\$ 2.700,00	R\$ 270,00	3	R\$ 2.430,00	R\$ 810,00	R\$ 2.160,00	R\$ 2.160,00
48 - INFO - NN	Raquel	Intel Core 2 Duo E6400	2.13 GHZ	6	320	JF48	Win 7	x64	Optiplex 745	Dell E178w 14'	98RC7G1	TIP 100	1	R\$ 3.025,00	R\$ 302,50	3	R\$ 2.722,50	R\$ 907,50	R\$ 2.420,00	R\$ 2.420,00
49 - INFO - NN	Karina	Intel Core 2 Duo E8400	3.00 GHZ	3	160	JF49	Win 7	x64	Optiplex 755	Dell E178w 14'	HJ60QF1		1	R\$ 2.700,00	R\$ 270,00	3	R\$ 2.430,00	R\$ 810,00	R\$ 2.160,00	R\$ 2.160,00
50 - INFO - NN	Vanusa	Intel Core 2 Duo E7500	2.93 GHZ	4	160	JF50	Win 7	x64	Optiplex 380	Dell E178w 14'	8G9Y4P1		1	R\$ 2.700,00	R\$ 270,00	3	R\$ 2.430,00	R\$ 810,00	R\$ 2.160,00	R\$ 2.160,00
51 - INFO - NN	Leda	Intel Core 2 Duo E7400	2.80 GHZ	4	160	JF51	Win 7	x32	Optiplex 760	Dell E178w 14'	8J255K1		1	R\$ 2.700,00	R\$ 270,00	3	R\$ 2.430,00	R\$ 810,00	R\$ 2.160,00	R\$ 2.160,00
52 - INFO - NN	Cida	Inel Core i3 7200	2.30 GHZ	4	1 Tera	-	Win 10	x64	Inspiron 15 Serie 3000	Notebook	D3DVP33		1	R\$ 2.850,00	R\$ 285,00	3	R\$ 2.565,00	R\$ 855,00	R\$ 2.280,00	R\$ 2.280,00
53 - INFO - NN	Beatriz	Intel Core 2 Duo E6550	2.3 Ghz	4	250 Gb	JF53	Win 7	x64	Optiplex 760	Dell E178w 14'	GRL2HL1		1	R\$ 2.700,00	R\$ 270,00	3	R\$ 2.430,00	R\$ 810,00	R\$ 2.160,00	R\$ 2.160,00
54 - INFO - NN	Beatriz	Core 2 Duo T5670	2.20 GHZ	4	320	JF54	Win 7	x64	Vostro	Notebook	2W93JM1		1	R\$ 2.870,00	R\$ 287,00	3	R\$ 2.583,00	R\$ 861,00	R\$ 2.296,00	R\$ 2.296,00
55 - INFO - NN	Silmara	Core i3 4160	3.80 GHZ	4	500	JF55	Win 7	x64	Maquina Montada	S24E310HL		Maquina Montada	1	R\$ 1.500,00	R\$ 150,00	3	R\$ 1.350,00	R\$ 450,00	R\$ 1.200,00	R\$ 1.200,00
56 - INFO - NN	Victoria	Core i3	3.0 Ghz	4	500	JF56	Win 10	x64	Inspiron One 2330	All in One	C1CL6W1		1	R\$ 4.000,00	R\$ 400,00	3	R\$ 3.600,00	R\$ 1.200,00	R\$ 3.200,00	R\$ 3.200,00
57 - INFO - NN	Gean	Intel Core i3 4150	2.20 GHZ	4	320	JF57	Win 7	x64	Maquina Montada	Dell E178w 14'		Maquina Montada	1	R\$ 1.500,00	R\$ 150,00	3	R\$ 1.350,00	R\$ 450,00	R\$ 1.200,00	R\$ 1.200,00
58 - INFO - NN	ShowRoom	Intel Core 2 Duo E6400	2.13 GHZ	6	80	JF32	win 7	x64	Optiplex 745	Dell E178w 14'	HNCQNC1	Intelbras Pleno	1	R\$ 3.025,00	R\$ 302,50	3	R\$ 2.722,50	R\$ 907,50	R\$ 2.420,00	R\$ 2.420,00
59 - INFO - NN	ShowRoom	Intel Core 2 Duo E6400	2.13 GHZ	6	80	JF32	win 7	x64	Optiplex 745	Dell E178w 14'	48RC7G1	Intelbras Pleno	1	R\$ 3.025,00	R\$ 302,50	3	R\$ 2.722,50	R\$ 907,50	R\$ 2.420,00	R\$ 2.420,00
60 - INFO - NN	Neusa	i5-2450M	2.50 GHZ	4	320 GB	JF60	Win 7	x64	Inspiron N4050	Notebook	DJ8M8S1		1	R\$ 4.000,00	R\$ 400,00	3	R\$ 3.600,00	R\$ 1.200,00	R\$ 3.200,00	R\$ 3.200,00
61 - INFO - NN	Alan	i5 7200	2.60 Ghz	4	120 SSD	Alan-PC	Win 10	x64	Inspiron 15	Notebook	506LDQ2		1	R\$ 4.500,00	R\$ 450,00	3	R\$ 4.050,00	R\$ 1.350,00	R\$ 3.600,00	R\$ 3.600,00
62 - INFO - NN	Fernado Atacado	Pentium 4 G2020	2.90 GHZ	4	120	Fernando-PC	Win 7	x64	Inspiron One 2330	All in One	89TKFV1		1	R\$ 3.000,00	R\$ 300,00	3	R\$ 2.700,00	R\$ 900,00	R\$ 2.400,00	R\$ 2.400,00
63 - INFO - NN	Fernando Notebook	Inel Core i3 7200	2.30 GHZ	4	1 Tera	-	Win 10	x64	Inspiron 15 Serie 3000	Notebook	DZ3ZF33		1	R\$ 2.850,00	R\$ 285,00	3	R\$ 2.565,00	R\$ 855,00	R\$ 2.280,00	R\$ 2.280,00
64 - INFO - NN	Fernando	Intel Core i5 5200	2.20 GHZ	4	500	Fernando-PC	Win 7	x64	Modelo 24V550 - G.DK33P1	All In One	5068ZTE004841		1	R\$ 6.000,00	R\$ 600,00	3	R\$ 5.400,00	R\$ 1.800,00	R\$ 4.800,00	R\$ 4.800,00
65 - INFO - NN	Vivian Casa	i5 5200	2.20 GHZ	4	1 Tera	-	Win 10	x64	Acer E5-571-535H	Notebook	NXMRAL0065295EFC89501		1	R\$ 4.200,00	R\$ 420,00	3	R\$ 3.780,00	R\$ 1.260,00	R\$ 3.360,00	R\$ 3.360,00
66 - INFO - NN	Vivian	i7 8550	1.80 Ghz	8	500	Vivian-PC2	Win 10	x64	Inspiron 15 Serie 3000	Notebook	JMWVFP2		1	R\$ 3.300,00	R\$ 330,00	3	R\$ 2.970,00	R\$ 990,00	R\$ 2.640,00	R\$ 2.640,00

Responsável Técnico

Rosângela Bomtempo de Siqueira  
Engenheira Civil  
CREA SP 5069888755

Responsável Técnico

Carlos Henrique Temer  
Engenheiro Mecânico  
CREA SP 5063166305



AVALIAÇÃO DE BENS PARA FINS RECUPERAÇÃO JUDICIAL - GRUPO NOVA NOVA - EQUIPAMENTOS DE TI - MÉTODO DO CUSTO																				
DESCRIÇÃO COMPLETA DOS EQUIPAMENTOS - CPUs																				
Nº Ficha	MESA LOCAL	TIPO DE PROCESSADOR	VELO/PROD:	MEM em GB	HD:	Est:	OS:	VS-OS:	Modelo CPU	Modelo Monitor	Numero de Serie CPU	Modelo Tel	QTD E	Valor de Novo (V)	Valor Residual (Vr)	Vida Útil (n)	Valor Depreciável (Vd)	Parcela de Dep. Linear (d)	Ross Heidecke	Método Apurado x Quantidade
67 - INFO - NN	Gustavo	I3 3220	3.30 GHZ	12	500	Gustavo_Blanc	Win 10	x64	Optiplex 7010	Samsung T190 + Dell p170ST	5865219116		1	R\$ 3.285,00	R\$ 328,50	3	R\$ 2.956,50	R\$ 985,50	R\$ 2.428,00	R\$ 2.428,00
68 - INFO - NN	Atacado	Intel Celeron 2 Core	1.1 GHZ	2	320 GB	-	Win 7	x32	Únique S2500L	Notebook	1AC651HOV		1	R\$ 2.400,00	R\$ 240,00	3	R\$ 2.160,00	R\$ 720,00	R\$ 1.920,00	R\$ 1.920,00
69 - INFO - NN	Atacado	Celeron N2807	1.58	2	160	-	Win 7	x64	Positivo Stilo XR2998	Notebook	1AC89V08Y		1	R\$ 2.200,00	R\$ 220,00	3	R\$ 1.980,00	R\$ 660,00	R\$ 1.760,00	R\$ 1.760,00
70 - INFO - NN	Atacado	Celeron N2807	1.58	2	160	-	Win 7	x64	Positivo Stilo XR2998	Notebook	4A116QD6T		1	R\$ 2.200,00	R\$ 220,00	3	R\$ 1.980,00	R\$ 660,00	R\$ 1.760,00	R\$ 1.760,00
71 - INFO - NN	TI	Intel Core I3 7200	2.30 GHZ	4	1 Tera	-	Win 10	x64	Inspiron 15 Serie 3000	Notebook	D2T0Q33		1	R\$ 2.850,00	R\$ 285,00	3	R\$ 2.565,00	R\$ 855,00	R\$ 2.280,00	R\$ 2.280,00
72 - INFO - NN	TI	Celeron N2807	1.58	2	160	-	Win 7	x64	Positivo Stilo XR2998	Notebook	4A116R83F		1	R\$ 2.200,00	R\$ 220,00	3	R\$ 1.980,00	R\$ 660,00	R\$ 1.760,00	R\$ 1.760,00
73 - INFO - NN	TI	Celeron N2807	1.58	2	160	-	Win 7	x64	Positivo Stilo XR2998	Notebook	4A116RD1B		1	R\$ 2.200,00	R\$ 220,00	3	R\$ 1.980,00	R\$ 660,00	R\$ 1.760,00	R\$ 1.760,00
74 - INFO - NN	TI	Celeron N2807	1.58	2	160	-	Win 7	x64	Positivo Stilo XR2998	Notebook	4A116RP4Q		1	R\$ 2.200,00	R\$ 220,00	3	R\$ 1.980,00	R\$ 660,00	R\$ 1.760,00	R\$ 1.760,00
75 - INFO - NN	TI	Intel Core i5 2467	1.60 GHZ	6	500		Win 10	x64	NP530J3B	Notebook	HRE09QAC603263T		1	R\$ 3.500,00	R\$ 350,00	3	R\$ 3.150,00	R\$ 1.050,00	R\$ 2.800,00	R\$ 2.800,00
76 - INFO - NN	TI	Intel Atom N270	1.6 GHZ	2	320	-	Win 7	x32	LG X130	Notebook	00662HC015953		1	R\$ 1.400,00	R\$ 140,00	3	R\$ 1.260,00	R\$ 420,00	R\$ 1.120,00	R\$ 1.120,00
77 - INFO - NN	Valquiria	Intel Core 2 Duo E7650	2.33 GHZ	6	320	-	Win 7	64x	Optiplex 755	Dell E178w 14'	1VPW961		1	R\$ 3.025,00	R\$ 302,50	3	R\$ 2.722,50	R\$ 907,50	R\$ 2.420,00	R\$ 2.420,00
78 - INFO - NN	Francisco	I3 3220	3.30 GHZ	4	320	-	Win 7	x64	Inspiron 3010	Dell E178W 14'	9V631Y1		1	R\$ 2.960,00	R\$ 296,00	3	R\$ 2.664,00	R\$ 888,00	R\$ 2.368,00	R\$ 2.368,00
79 - INFO - NN	Cely	Intel Core i5	3.2 GHZ	8	1 Tera	-	MAC		iMAC		CO2KG016DNCW		1	R\$ 14.999,00	R\$ 1.449,90	3	R\$ 13.049,10	R\$ 4.349,70	R\$ 11.599,20	R\$ 11.599,20
80 - INFO - NN	Andreia	Intel Core i5 3470	3.20 GHZ	8	80	-	Win 7	x64	Optiplex 3010	Dell E178w 14'	D1W22Y1		1	R\$ 4.100,00	R\$ 410,00	3	R\$ 3.690,00	R\$ 1.230,00	R\$ 3.280,00	R\$ 3.280,00
81 - INFO - NN	Center Noivas Luz	Intel Core 2 Duo 6400	2.13 GHZ	2	80		Win 7	64x	Optiplex 745				1	R\$ 2.700,00	R\$ 270,00	3	R\$ 2.430,00	R\$ 810,00	R\$ 2.160,00	R\$ 2.160,00
82 - INFO - NN	Center Debutantes	Intel Core 2 Duo 6400	2.13 GHZ	2	80		Win 7	64x	Optiplex 745				1	R\$ 2.700,00	R\$ 270,00	3	R\$ 2.430,00	R\$ 810,00	R\$ 2.160,00	R\$ 2.160,00
83 - INFO - NN	Dom Antonio	Intel Core 2 Duo 6400	2.13 GHZ	2	80		Win 7	64x	Optiplex 745				1	R\$ 2.700,00	R\$ 270,00	3	R\$ 2.430,00	R\$ 810,00	R\$ 2.160,00	R\$ 2.160,00
84 - INFO - NN	Escritorio	Intel Core 2 Duo 6400	2.13 GHZ	2	80		Win 7	64x	Optiplex 745				1	R\$ 2.700,00	R\$ 270,00	3	R\$ 2.430,00	R\$ 810,00	R\$ 2.160,00	R\$ 2.160,00
85 - INFO - NN	Nova Noiva Jardins	Intel Core 2 Duo E7500	2.93 GHZ	2	160		Win 7	64x	Optiplex 380				1	R\$ 2.700,00	R\$ 270,00	3	R\$ 2.430,00	R\$ 810,00	R\$ 2.160,00	R\$ 2.160,00
86 - INFO - NN	Nova Noiva Luz	Intel Core 2 Duo E7500	2.93 GHZ	2	160		Win 7	64x	Optiplex 380				1	R\$ 2.700,00	R\$ 270,00	3	R\$ 2.430,00	R\$ 810,00	R\$ 2.160,00	R\$ 2.160,00
87 - INFO - NN	Nova Noiva Moema	Intel Core 2 Duo E7500	2.93 GHZ	2	160		Win 7	64x	Optiplex 380				1	R\$ 2.700,00	R\$ 270,00	3	R\$ 2.430,00	R\$ 810,00	R\$ 2.160,00	R\$ 2.160,00
88 - INFO - NN	Nova Noiva Anália	Intel Core 2 Duo E7500	2.93 GHZ	2	160		Win 7	64x	Optiplex 380				1	R\$ 2.700,00	R\$ 270,00	3	R\$ 2.430,00	R\$ 810,00	R\$ 2.160,00	R\$ 2.160,00
89 - INFO - NN	TI	Intel Core 2 Duo E7500	2.93 GHZ	4	80		Win 7	64x	Optiplex 780		8BDKQN1		1	R\$ 2.700,00	R\$ 270,00	3	R\$ 2.430,00	R\$ 810,00	R\$ 2.160,00	R\$ 2.160,00
90 - INFO - NN	TI	Intel Core 2 Duo E7500	2.93 GHZ	4	80		Win 7	64x	Optiplex 780		4KGGQN1		1	R\$ 2.700,00	R\$ 270,00	3	R\$ 2.430,00	R\$ 810,00	R\$ 2.160,00	R\$ 2.160,00
91 - INFO - NN	TI	Intel Core 2 Duo E7500	2.93 GHZ	4	80		Win 7	64x	Optiplex 780		F8DKQN1		1	R\$ 2.700,00	R\$ 270,00	3	R\$ 2.430,00	R\$ 810,00	R\$ 2.160,00	R\$ 2.160,00
92 - INFO - NN	TI	Intel Core 2 Duo E7500	2.93 GHZ	4	80		Win 7	64x	Optiplex 780		2PBQN1		1	R\$ 2.700,00	R\$ 270,00	3	R\$ 2.430,00	R\$ 810,00	R\$ 2.160,00	R\$ 2.160,00
93 - INFO - NN	TI	Intel Core 2 Duo E7500	2.93 GHZ	4	80		Win 7	64x	Optiplex 780		1MGQN1		1	R\$ 2.700,00	R\$ 270,00	3	R\$ 2.430,00	R\$ 810,00	R\$ 2.160,00	R\$ 2.160,00
94 - INFO - NN	TI	Intel Core 2 Duo E7500	2.93 GHZ	4	80		Win 7	64x	Optiplex 780		DIL19R1		1	R\$ 2.700,00	R\$ 270,00	3	R\$ 2.430,00	R\$ 810,00	R\$ 2.160,00	R\$ 2.160,00
95 - INFO - NN	TI	Intel Core 2 Duo E7500	2.93 GHZ	4	80		Win 7	64x	Optiplex 780		1V5KKQ1		1	R\$ 2.700,00	R\$ 270,00	3	R\$ 2.430,00	R\$ 810,00	R\$ 2.160,00	R\$ 2.160,00
96 - INFO - NN	TI	Intel Core 2 Duo E7500	2.93 GHZ	4	80		Win 7	64x	Optiplex 780		C38F5M1		1	R\$ 2.700,00	R\$ 270,00	3	R\$ 2.430,00	R\$ 810,00	R\$ 2.160,00	R\$ 2.160,00
97 - INFO - NN	TI	Intel Celeron D	1.80 GHZ	4	80		Win 7	64x	Optiplex 210L		5KR3C1		1	R\$ 2.200,00	R\$ 220,00	3	R\$ 1.980,00	R\$ 660,00	R\$ 1.760,00	R\$ 1.760,00
98 - INFO - NN	TI	Intel Celeron D	1.80 GHZ	4	80		Win 7	64x	Optiplex 210L		FSK73C1		1	R\$ 2.200,00	R\$ 220,00	3	R\$ 1.980,00	R\$ 660,00	R\$ 1.760,00	R\$ 1.760,00
99 - INFO - NN	TI	Intel Celeron	1.30 GHZ	4	80		Win 7	64x	Optiplex GX620		7ZXGT91		1	R\$ 2.700,00	R\$ 270,00	3	R\$ 2.430,00	R\$ 810,00	R\$ 2.160,00	R\$ 2.160,00

Responsável Técnico

Rosângela Bomtempo de Siqueira  
Engenheira Civil  
CREA SP 5069888755

Responsável Técnico

Carlos Henrique Temer  
Engenheiro Mecânico  
CREA SP 5063166305



AVALIAÇÃO DE BENS PARA FINS RECUPERAÇÃO JUDICIAL - GRUPO NOVA NOIVA - EQUIPAMENTOS DE TI - MÉTODO DO CUSTO																					
DESCRIÇÃO COMPLETA DOS EQUIPAMENTOS - CPUs																					
Nº Ficha	MESA LOCAL	TIPO DE PROCESSADOR	VELO/PROC:	MEM em GB	HD:	Est:	OS:	VS-OS:	Modelo CPU	Modelo Monitor	Numero de Serie CPU	Modelo Tel	QTD E	Valor de Novo (V)	Valor Residual (Vr)	Vida Útil (n)	Valor Depreciável (Vd)	Parcela de Dep. Linear (d)	Ross Heidecke	Método Apurado x Quantidade	
100 - INFO - NN	TI	Intel Core 2 Duo 6400	2.13 GHZ	4	80		Win 7	64x	Optiplex 745		BVQ25C1		1	R\$ 2.700,00	R\$ 270,00	3	R\$ 2.430,00	R\$ 810,00	R\$ 2.160,00	R\$ 2.160,00	
101 - INFO - NN	TI	Intel Core 2 Duo 6400	2.13 GHZ	4	80		Win 7	64x	Optiplex 745		7F6VWG1		1	R\$ 2.700,00	R\$ 270,00	3	R\$ 2.430,00	R\$ 810,00	R\$ 2.160,00	R\$ 2.160,00	
102 - INFO - NN	TI	Intel Core 2 Duo 6400	2.13 GHZ	4	80		Win 7	64x	Optiplex 745		J4L4VCL		1	R\$ 2.700,00	R\$ 270,00	3	R\$ 2.430,00	R\$ 810,00	R\$ 2.160,00	R\$ 2.160,00	
103 - INFO - NN	TI	Intel Core 2 Duo 6400	2.13 GHZ	4	80		Win 7	64x	Optiplex 745		8Y9MFC1		1	R\$ 2.700,00	R\$ 270,00	3	R\$ 2.430,00	R\$ 810,00	R\$ 2.160,00	R\$ 2.160,00	
104 - INFO - NN	TI	Intel Core 2 Duo E7500	2.93 GHZ	4	160		Win 7	64x	Optiplex 380		7SNDPN1		1	R\$ 2.700,00	R\$ 270,00	3	R\$ 2.430,00	R\$ 810,00	R\$ 2.160,00	R\$ 2.160,00	
105 - INFO - NN	TI	Intel Core 2 Duo E7500	2.93 GHZ	4	160		Win 7	64x	Optiplex 380		4Y3F5D1		1	R\$ 2.700,00	R\$ 270,00	3	R\$ 2.430,00	R\$ 810,00	R\$ 2.160,00	R\$ 2.160,00	
106 - INFO - NN	TI	Intel Core 2 Duo E7500	2.93 GHZ	4	160		Win 7	64x	Optiplex 380		2T4TBM1		1	R\$ 2.700,00	R\$ 270,00	3	R\$ 2.430,00	R\$ 810,00	R\$ 2.160,00	R\$ 2.160,00	
107 - INFO - NN	TI	Intel Core 2 Duo E7500	2.93 GHZ	4	160		Win 7	64x	Optiplex 380		C69Y4P1		1	R\$ 2.700,00	R\$ 270,00	3	R\$ 2.430,00	R\$ 810,00	R\$ 2.160,00	R\$ 2.160,00	
108 - INFO - NN	TI	Intel Core 2 Duo E7500	2.93 GHZ	4	160		Win 7	64x	Optiplex 380		DTHCX1		1	R\$ 2.700,00	R\$ 270,00	3	R\$ 2.430,00	R\$ 810,00	R\$ 2.160,00	R\$ 2.160,00	
109 - INFO - NN	TI	Intel Core 2 Duo E7650	2.33 GHZ	4	80		Win 7	64x	Optiplex 755		F4KTMG1		1	R\$ 2.700,00	R\$ 270,00	3	R\$ 2.430,00	R\$ 810,00	R\$ 2.160,00	R\$ 2.160,00	
110 - INFO - NN	TI	Intel Core 2 Duo E7650	2.33 GHZ	4	80		Win 7	64x	Optiplex 755		BMHFC1		1	R\$ 2.700,00	R\$ 270,00	3	R\$ 2.430,00	R\$ 810,00	R\$ 2.160,00	R\$ 2.160,00	
111 - INFO - NN	TI	Intel Core 2 Duo E7650	2.33 GHZ	4	80		Win 7	64x	Optiplex 755		JZSWTH1		1	R\$ 2.700,00	R\$ 270,00	3	R\$ 2.430,00	R\$ 810,00	R\$ 2.160,00	R\$ 2.160,00	
112 - INFO - NN	TI	Intel Core 2 Duo E7650	2.33 GHZ	4	80		Win 7	64x	Optiplex 755		BMG4QG1		1	R\$ 2.700,00	R\$ 270,00	3	R\$ 2.430,00	R\$ 810,00	R\$ 2.160,00	R\$ 2.160,00	
113 - INFO - NN	TI	Intel Core 2 Duo E7650	2.33 GHZ	4	80		Win 7	64x	Optiplex 755		1XGVPH1		1	R\$ 2.700,00	R\$ 270,00	3	R\$ 2.430,00	R\$ 810,00	R\$ 2.160,00	R\$ 2.160,00	
114 - INFO - NN	TI	Intel Core 2 Duo E7650	2.33 GHZ	4	80		Win 7	64x	Optiplex 755		BR2XTG1		1	R\$ 2.700,00	R\$ 270,00	3	R\$ 2.430,00	R\$ 810,00	R\$ 2.160,00	R\$ 2.160,00	
115 - INFO - NN	TI	Intel Core 2 Duo E7650	2.33 GHZ	4	80		Win 7	64x	Optiplex 755		94HVP1		1	R\$ 2.700,00	R\$ 270,00	3	R\$ 2.430,00	R\$ 810,00	R\$ 2.160,00	R\$ 2.160,00	
116 - INFO - NN	TI	Intel Core 2 Duo E7650	2.33 GHZ	4	80		Win 7	64x	Optiplex 755		SQCDWH1		1	R\$ 2.700,00	R\$ 270,00	3	R\$ 2.430,00	R\$ 810,00	R\$ 2.160,00	R\$ 2.160,00	
117 - INFO - NN	TI	Intel Core 2 Duo E7500	2.30 GHZ	4	160		Win 7	64x	Optiplex 360		BQD37L1		1	R\$ 2.700,00	R\$ 270,00	3	R\$ 2.430,00	R\$ 810,00	R\$ 2.160,00	R\$ 2.160,00	
118 - INFO - NN	TI	Intel Core 2 Duo E7500	2.30 GHZ	4	160		Win 7	64x	Optiplex 360		3NFR7J1		1	R\$ 2.700,00	R\$ 270,00	3	R\$ 2.430,00	R\$ 810,00	R\$ 2.160,00	R\$ 2.160,00	
119 - INFO - NN	TI	Intel Core 2 Duo E7500	2.30 GHZ	4	160		Win 7	64x	Optiplex 330		4Q3NCG1		1	R\$ 2.700,00	R\$ 270,00	3	R\$ 2.430,00	R\$ 810,00	R\$ 2.160,00	R\$ 2.160,00	
120 - INFO - NN	TI	Intel Core 2 Duo E7500	2.30 GHZ	4	160		Win 7	64x	Optiplex 330		7H7DDH1		1	R\$ 2.700,00	R\$ 270,00	3	R\$ 2.430,00	R\$ 810,00	R\$ 2.160,00	R\$ 2.160,00	
121 - INFO - NN	TI	Intel Core 2 Duo E7500	2.30 GHZ	4	160		Win 7	64x	Optiplex 330		93N27J1		1	R\$ 2.700,00	R\$ 270,00	3	R\$ 2.430,00	R\$ 810,00	R\$ 2.160,00	R\$ 2.160,00	
122 - INFO - NN	TI	Intel Core 2 Duo E7500	2.30 GHZ	4	160		Win 7	64x	Vostro 2205		391JJK1		1	R\$ 2.700,00	R\$ 270,00	3	R\$ 2.430,00	R\$ 810,00	R\$ 2.160,00	R\$ 2.160,00	
123 - INFO - NN	TI	Intel Core i3	2.30 GHZ	4	160		Win 10	64x	Vostro 3010		11731Y1		1	R\$ 2.700,00	R\$ 270,00	3	R\$ 2.430,00	R\$ 810,00	R\$ 2.160,00	R\$ 2.160,00	
124 - INFO - NN	TI	Intel Atom Quad Core	1.30 GHZ	2	80		Win 7	64x	HP Compag		BRG047GDPX		1	R\$ 1.500,00	R\$ 150,00	3	R\$ 1.350,00	R\$ 450,00	R\$ 1.200,00	R\$ 1.200,00	
125 - INFO - NN	TI	Intel Atom Quad Core	1.30 GHZ	2	80		Win 7	64x	HP Compag		BRG108F6RH		1	R\$ 1.500,00	R\$ 150,00	3	R\$ 1.350,00	R\$ 450,00	R\$ 1.200,00	R\$ 1.200,00	
126 - INFO - NN	TI	Intel Core 2 Duo E6500	1.80 GHZ	4	80		Win 7	64x	Positivo Pos AT Series F		3777669		1	R\$ 1.500,00	R\$ 150,00	3	R\$ 1.350,00	R\$ 450,00	R\$ 1.200,00	R\$ 1.200,00	
127 - INFO - NN	TI	Intel Atom Quad Core	1.30 GHZ	2	80		Win 7	64x	HP 1008 Small Form Factor PC		BRG203F1BX		1	R\$ 1.200,00	R\$ 120,00	3	R\$ 1.080,00	R\$ 360,00	R\$ 960,00	R\$ 960,00	
<b>TOTAL DE PATRIMONIO EM CPUS</b>															<b>R\$</b>						<b>116.307,20</b>
DESCRIÇÃO COMPLETA DOS EQUIPAMENTOS - SERVIDORES																					
Nº Ficha	MESA LOCAL	TIPO PROCESSADOR	VELO/PROC:	MEM em GB	HD:	Est:	OS:	VS-OS:	Modelo CPU	Numero de Serie CPU	Modelo Monitor	Modelo Tel	QTD E	Valor de Novo (V)	Valor Residual (Vr)	Vida Útil (n)	Valor Depreciável (Vd)	Parcela de Dep. Linear (d)	Ross Heidecke	Método Apurado x Quantidade	
128 - INFO - NN	TI	Intel Xeon E5335	2.00 GHZ	28	500 / SSD 1T	Windows Server 2012 R2 Standard		64x	Dell Power Edge 2950		C938K1		1	R\$ 28.600,00	R\$ 2.860,00	5	R\$ 25.740,00	R\$ 5.148,00	R\$ 21.392,80	R\$ 21.392,80	
129 - INFO - NN	TI	Intel Xeon X5570	2.93 GHZ	28	240	Windows Server 2012 R2 Standard		64x	HP Proliant DL 360 G6		102N2JM		1	R\$ 18.000,00	R\$ 1.800,00	5	R\$ 16.200,00	R\$ 3.240,00	R\$ 13.464,00	R\$ 13.464,00	

Responsável Técnico

Rosângela Bomtempo de Siqueira  
Engenheira Civil  
CREA SP 5069888755

Responsável Técnico

Carlos Henrique Temer  
Engenheiro Mecânico  
CREA SP 5063166305

Este documento é cópia do original, assinado digitalmente por CYBELLE GUEDES CAMPOS e Tribunal de Justiça do Estado de São Paulo, protocolado em 22/01/2021 às 15:24, sob o número WJMJ21400591058. Para conferir o original, acesse o site <https://esaj.tjsp.jus.br/pastadigital/pg/abrirConferenciaDocumento.do>, informe o processo 1092381-06.2020.8.26.0100 e código A4EDF3C.





AVALIAÇÃO DE BENS PARA FINS RECUPERAÇÃO JUDICIAL - GRUPO NOVA NOVA - EQUIPAMENTOS DE TI - MÉTODO DO CUSTO																				
DESCRIÇÃO COMPLETA DOS EQUIPAMENTOS - CPUS																				
Nº Ficha	MESA LOCAL	TIPO DE PROCESSADOR	VELO/PROD:	MEM em GB	HD:	Est:	OS:	VS-OS:	Modelo CPU	Modelo Monitor	Numero de Serie CPU	Modelo Tel	QTD E	Valor de Novo (V)	Valor Residual (Vr)	Vida Útil (n)	Valor Depreciável (Vd)	Parcela de Dep. Linear (d)	Ross Heidecke	Método Apurado x Quantidade
130 - INFO - NN	TI	Intel Xeon S110	1.60 GHZ	16	240 / SAS 3T	Windows Server 2012 R2 Standard		64x	Dell Power Edge 1900		CXPL4C1		1	R\$ 41.000,00	R\$ 4.100,00	5	R\$ 36.900,00	R\$ 7.380,00	R\$ 30.668,00	R\$ 30.668,00
131 - INFO - NN	TI	Intel Xeon E5410	2.33 GHZ	14	240	Windows Server 2012 R2 Standard		64x	Dell Power Edge 2950		3KBF2G1		1	R\$ 20.100,00	R\$ 2.010,00	5	R\$ 18.090,00	R\$ 3.618,00	R\$ 15.034,80	R\$ 15.034,80
132 - INFO - NN	TI	Intel I3 4160	2.30 GHZ	4	2 Tera	Cent OS			Maquina montada		Maquina montada		1	R\$ 2.000,00	R\$ 200,00	5	R\$ 1.800,00	R\$ 360,00	R\$ 1.496,00	R\$ 1.496,00
<b>TOTAL DE PATRIMONIO EM SERVIDORES</b>																			<b>R\$</b>	<b>170.055,60</b>
DESCRIÇÃO COMPLETA DOS EQUIPAMENTOS - SWITS E ROTEADORES																				
Nº Ficha	MESA LOCAL	DESCRIÇÃO / MODELO / PORTAS										FABRICANTE	QTD E	Valor de Novo (V)	Valor Residual (Vr)	Vida Útil (n)	Valor Depreciável (Vd)	Parcela de Dep. Linear (d)	Ross Heidecke	Método Apurado x Quantidade
133 - INFO - NN	TI	Switch	3C16471B	24									3Com	R\$ 2.220,00	R\$ 222,00	10	R\$ 1.998,00	R\$ 199,80	R\$ 1.470,75	R\$ 5.883,00
134 - INFO - NN	TI	Patch Panel	sem modelo	24									sem marca	R\$ 190,00	R\$ 19,00	10	R\$ 171,00	R\$ 17,10	R\$ 125,88	R\$ 377,63
135 - INFO - NN	TI	Switch	Small Bussines RV042G	6									Cisco	R\$ 2.900,00	R\$ 290,00	10	R\$ 2.610,00	R\$ 261,00	R\$ 1.921,25	R\$ 1.921,25
136 - INFO - NN	TI	Roteador	TL-WR3420	5									TP Link	R\$ 220,00	R\$ 22,00	10	R\$ 198,00	R\$ 19,80	R\$ 145,75	R\$ 583,00
137 - INFO - NN	TI	Roteador	RED24	5									Multilaser	R\$ 102,00	R\$ 10,20	10	R\$ 91,80	R\$ 9,18	R\$ 67,58	R\$ 67,58
138 - INFO - NN	TI	Roteador	TL600VPN	1									TP Link	R\$ 1.350,00	R\$ 135,00	10	R\$ 1.215,00	R\$ 121,50	R\$ 894,38	R\$ 894,38
139 - INFO - NN	TI	Microtik	RB941	5									MK	R\$ 245,00	R\$ 24,50	10	R\$ 220,50	R\$ 22,05	R\$ 162,31	R\$ 324,63
140 - INFO - NN	TI	Repetidor	HOTSPOT 300	2									Intelbras	R\$ 190,00	R\$ 19,00	10	R\$ 171,00	R\$ 17,10	R\$ 125,88	R\$ 125,88
141 - INFO - NN	TI	Repetidor	TL-WA750RE	1									TP Link	R\$ 166,00	R\$ 16,60	10	R\$ 149,40	R\$ 14,94	R\$ 109,98	R\$ 109,98
142 - INFO - NN	TI	Switch	TL-SG1005D	5									TP Link	R\$ 160,00	R\$ 16,00	10	R\$ 144,00	R\$ 14,40	R\$ 106,00	R\$ 212,00
143 - INFO - NN	TI	Switch	TL-CF1008D	8									TP Link	R\$ 60,00	R\$ 6,00	10	R\$ 54,00	R\$ 5,40	R\$ 39,75	R\$ 39,75
144 - INFO - NN	TI	Switch	DES-1008A	8									D Link	R\$ 225,00	R\$ 22,50	10	R\$ 202,50	R\$ 20,25	R\$ 149,06	R\$ 149,06
145 - INFO - NN	TI	Switch	3C1678	5									3com	R\$ 980,00	R\$ 98,00	10	R\$ 882,00	R\$ 88,20	R\$ 649,25	R\$ 649,25
146 - INFO - NN	TI	Switch	TL-SF1016	16									TP Link	R\$ 440,00	R\$ 44,00	10	R\$ 396,00	R\$ 39,60	R\$ 291,50	R\$ 291,50
147 - INFO - NN	TI	Gateway Voip	GXW4232	32									GrandStream 32 portas FXS GigaBit	R\$ 5.350,00	R\$ 535,00	10	R\$ 4.815,00	R\$ 481,50	R\$ 3.544,38	R\$ 10.633,13
148 - INFO - NN	TI	Roteador	TL-WR3420	5									TP Link	R\$ 220,00	R\$ 22,00	10	R\$ 198,00	R\$ 19,80	R\$ 145,75	R\$ 291,50
149 - INFO - NN	TI	Switch	V1905	24									HP Jd990a	R\$ 1.400,00	R\$ 140,00	10	R\$ 1.260,00	R\$ 126,00	R\$ 927,50	R\$ 927,50
150 - INFO - NN	TI	Roteador	TL-WR841HP	5									TP Link	R\$ 330,00	R\$ 33,00	10	R\$ 297,00	R\$ 29,70	R\$ 218,63	R\$ 655,88
151 - INFO - NN	TI	Switch	SF1005D	5									TP Link	R\$ 160,00	R\$ 16,00	10	R\$ 144,00	R\$ 14,40	R\$ 106,00	R\$ 106,00
152 - INFO - NN	Financeiro	Roteador	TL-WR3420	5									TP Link	R\$ 250,00	R\$ 25,00	10	R\$ 225,00	R\$ 22,50	R\$ 165,63	R\$ 165,63
153 - INFO - NN	Financeiro	Switch	SF1005D	5									TP Link	R\$ 160,00	R\$ 16,00	10	R\$ 144,00	R\$ 14,40	R\$ 106,00	R\$ 106,00
154 - INFO - NN	RH	Switch	SF1005D	5									TP Link	R\$ 160,00	R\$ 16,00	10	R\$ 144,00	R\$ 14,40	R\$ 106,00	R\$ 106,00
155 - INFO - NN	MKT	Switch	SF1005D	5									TP Link	R\$ 160,00	R\$ 16,00	10	R\$ 144,00	R\$ 14,40	R\$ 106,00	R\$ 106,00
156 - INFO - NN	MKT	Roteador	TL-WR3420	5									TP Link	R\$ 250,00	R\$ 25,00	10	R\$ 225,00	R\$ 22,50	R\$ 165,63	R\$ 165,63
157 - INFO - NN	Manutenção	Roteador	TL-WR3420	5									TP Link	R\$ 250,00	R\$ 25,00	10	R\$ 225,00	R\$ 22,50	R\$ 165,63	R\$ 165,63
158 - INFO - NN	Atacado	Roteador	TL-WR3420	5									TP Link	R\$ 250,00	R\$ 25,00	10	R\$ 225,00	R\$ 22,50	R\$ 165,63	R\$ 165,63
159 - INFO - NN	Atacado	Switch	SF1005D	24									TP Link	R\$ 400,00	R\$ 40,00	10	R\$ 360,00	R\$ 36,00	R\$ 265,00	R\$ 265,00

Responsável Técnico

Rosângela Bomtempo de Siqueira  
Engenheira Civil  
CREA SP 5069888755

Responsável Técnico

Carlos Henrique Temer  
Engenheiro Mecânico  
CREA SP 5063166305



AVALIAÇÃO DE BENS PARA FINS RECUPERAÇÃO JUDICIAL - GRUPO NOVA NOVA - EQUIPAMENTOS DE TI - MÉTODO DO CUSTO																				
DESCRIÇÃO COMPLETA DOS EQUIPAMENTOS - CPU's																				
Nº Ficha	MESA LOCAL	TIPO DE PROCESSADOR	VELO/PROD:	MEM em GB	HD:	Est:	OS:	VS-OS:	Modelo CPU	Modelo Monitor	Numero de Serie CPU	Modelo Tel	QTD E	Valor de Novo (V)	Valor Residual (Vr)	Vida Útil (n)	Valor Depreciável (Vd)	Parcela de Dep. Linear (d)	Ross Heidecke	Método Apurado x Quantidade
160 - INFO - NN	Atacado	Roteador	TL-WR3420	8							TP Link		2	R\$ 250,00	R\$ 25,00	10	R\$ 225,00	R\$ 22,50	R\$ 165,63	R\$ 331,25
161 - INFO - NN	Estoque	Roteador	TL-WR3420	5							TP Link		1	R\$ 250,00	R\$ 25,00	10	R\$ 225,00	R\$ 22,50	R\$ 165,63	R\$ 165,63
162 - INFO - NN	Nova Noiva Luz	Switch	SF1005D	24							TP Link		1	R\$ 400,00	R\$ 40,00	10	R\$ 360,00	R\$ 36,00	R\$ 265,00	R\$ 265,00
163 - INFO - NN	Nova Noiva Luz	Roteador	TL-WR3420	8							TP Link		3	R\$ 250,00	R\$ 25,00	10	R\$ 225,00	R\$ 22,50	R\$ 165,63	R\$ 496,88
164 - INFO - NN	Via sposa	Roteador	TL-WR3420	5							TP Link		1	R\$ 250,00	R\$ 25,00	10	R\$ 225,00	R\$ 22,50	R\$ 165,63	R\$ 165,63
165 - INFO - NN	Center Noivas Luz	Roteador	TL-WR3420	5							TP Link		2	R\$ 250,00	R\$ 25,00	10	R\$ 225,00	R\$ 22,50	R\$ 165,63	R\$ 331,25
166 - INFO - NN	Center Noivas Luz	Switch	SF1005D	8							TP Link		1	R\$ 280,00	R\$ 28,00	10	R\$ 252,00	R\$ 25,20	R\$ 185,50	R\$ 185,50
167 - INFO - NN	Center Debutantes	Roteador	TL-WR3420	5							TP Link		2	R\$ 250,00	R\$ 25,00	10	R\$ 225,00	R\$ 22,50	R\$ 165,63	R\$ 331,25
168 - INFO - NN	Santa Scarpa	Roteador	TL-WR3420	5							TP Link		1	R\$ 250,00	R\$ 25,00	10	R\$ 225,00	R\$ 22,50	R\$ 165,63	R\$ 165,63
169 - INFO - NN	Nova Noiva Jardins	Roteador	TL-WR3420	8							TP Link		3	R\$ 250,00	R\$ 25,00	10	R\$ 225,00	R\$ 22,50	R\$ 165,63	R\$ 496,88
170 - INFO - NN	Nova Noiva Jardins	Switch	SF1005D	16							TP Link		2	R\$ 350,00	R\$ 35,00	10	R\$ 315,00	R\$ 31,50	R\$ 231,88	R\$ 463,75
171 - INFO - NN	Nova Noiva Moema	Roteador	TL-WR3420	8							TP Link		1	R\$ 250,00	R\$ 25,00	10	R\$ 225,00	R\$ 22,50	R\$ 165,63	R\$ 165,63
172 - INFO - NN	Nova Noiva Anália	Switch	GrandStream	16						GrandStream			1	R\$ 2.990,00	R\$ 299,00	10	R\$ 2.691,00	R\$ 269,10	R\$ 1.980,88	R\$ 1.980,88
173 - INFO - NN	Nova Noiva Anália	Roteador	TL-WR3420	8							TP Link		1	R\$ 250,00	R\$ 25,00	10	R\$ 225,00	R\$ 22,50	R\$ 165,63	R\$ 165,63
174 - INFO - NN	Dom Antonio	Roteador	TL-WR3420	5							TP Link		1	R\$ 250,00	R\$ 25,00	10	R\$ 225,00	R\$ 22,50	R\$ 165,63	R\$ 165,63
<b>TOTAL DE PATRIMONIO EM SWITS E ROTEADORES</b>																			<b>R\$</b>	<b>113.420,34</b>
DESCRIÇÃO COMPLETA DOS EQUIPAMENTOS - MONITORES																				
Nº Ficha	MESA LOCAL	DESCRIÇÃO / MODELO / PORTAS		FABRICANTE	QTD E	Valor de Novo (V)	Valor Residual (Vr)	Vida Útil (n)	Valor Depreciável (Vd)	Parcela de Dep. Linear (d)	Ross Heidecke	Método Apurado x Quantidade								
175 - INFO - NN	TI	P1705T 14"		Dell	1	R\$ 619,00	R\$ 61,90	15	R\$ 557,10	R\$ 37,14	R\$ 463,01	R\$ 463,01								
176 - INFO - NN	TI	E178PC 14"		Dell	16	R\$ 619,00	R\$ 61,90	15	R\$ 557,10	R\$ 37,14	R\$ 463,01	R\$ 7.408,19								
177 - INFO - NN	TI	E177FB 14"		Dell	7	R\$ 619,00	R\$ 61,90	15	R\$ 557,10	R\$ 37,14	R\$ 463,01	R\$ 3.241,08								
178 - INFO - NN	TI	E1705C 14"		Dell	1	R\$ 619,00	R\$ 61,90	15	R\$ 557,10	R\$ 37,14	R\$ 463,01	R\$ 463,01								
179 - INFO - NN	TI	E1708FPT 14"		Dell	1	R\$ 619,00	R\$ 61,90	15	R\$ 557,10	R\$ 37,14	R\$ 463,01	R\$ 463,01								
180 - INFO - NN	TI	SYNC MASTER 733NW 17"		Samsung	1	R\$ 610,00	R\$ 61,00	15	R\$ 549,00	R\$ 36,60	R\$ 456,28	R\$ 456,28								
181 - INFO - NN	TI	FLATRON W1752T 15"		Lg	2	R\$ 590,00	R\$ 59,00	15	R\$ 531,00	R\$ 35,40	R\$ 441,32	R\$ 882,64								
182 - INFO - NN	TI	E1621SW 17"		Aoc	1	R\$ 440,00	R\$ 44,00	15	R\$ 396,00	R\$ 26,40	R\$ 329,12	R\$ 329,12								
183 - INFO - NN	TI	E1670SW 17"		Aoc	1	R\$ 440,00	R\$ 44,00	15	R\$ 396,00	R\$ 26,40	R\$ 329,12	R\$ 329,12								
<b>TOTAL DE PATRIMONIO EM MONITORES</b>																			<b>R\$</b>	<b>14.035,47</b>
DESCRIÇÃO COMPLETA DOS EQUIPAMENTOS - IMPRESSORAS																				
Nº Ficha	MESA LOCAL	TIPO	DESCRIÇÃO / MODELO	FABRICANTE	QTD E	Valor de Novo (V)	Valor Residual (Vr)	Vida Útil (n)	Valor Depreciável (Vd)	Parcela de Dep. Linear (d)	Ross Heidecke	Método Apurado x Quantidade								
184 - INFO - NN	AVENIDA REBOUÇAS, 2969/2983	IMPRESSORA	EPSON L365	EPSON	1	R\$ 999,00	R\$ 99,90	10	R\$ 899,10	R\$ 89,91	R\$ 661,84	R\$ 661,84								
185 - INFO - NN	RUA FLORÊNCIO DE ABREU, 876	IMPRESSORA	EPSON L365	EPSON	1	R\$ 999,00	R\$ 99,90	10	R\$ 899,10	R\$ 89,91	R\$ 661,84	R\$ 661,84								
186 - INFO - NN	RUA PROF. JOÃO DE OLIVEIRA TORRES, 139	IMPRESSORA	EPSON L365	EPSON	1	R\$ 999,00	R\$ 99,90	10	R\$ 899,10	R\$ 89,91	R\$ 661,84	R\$ 661,84								

Responsável Técnico

Rosângela Bomtempo de Siqueira  
Engenheira Civil  
CREA SP 5069888755

Responsável Técnico

Carlos Henrique Temer  
Engenheiro Mecânico  
CREA SP 5063166305

AVALIAÇÃO DE BENS PARA FINS RECUPERAÇÃO JUDICIAL - GRUPO NOVA NOIVA - EQUIPAMENTOS DE TI - MÉTODO DO CUSTO																				
DESCRIÇÃO COMPLETA DOS EQUIPAMENTOS - CPUs																				
Nº Ficha	MESA LOCAL	TIPO DE PROCESSADOR	VELO/PROD:	MEM em GB	HD:	Est:	OS:	VS-OS:	Modelo CPU	Modelo Monitor	Numero de Serie CPU	Modelo Tel	QTD E	Valor de Novo (V)	Valor Residual (Vr)	Vida Útil (n)	Valor Depreciável (Vd)	Parcela de Dep. Linear (d)	Ross Heidecke	Método Apurado x Quantidade
187 - INFO - NN	RUA SÃO CAETANO, 13	IMPRESSORA	EPSON L365								EPSON		1	R\$ 999,00	R\$ 99,90	10	R\$ 899,10	R\$ 89,91	R\$ 661,84	R\$ 661,84
188 - INFO - NN	AVENIDA TIRADENTES, 40	IMPRESSORA	EPSON L375								EPSON		1	R\$ 999,00	R\$ 99,90	10	R\$ 899,10	R\$ 89,91	R\$ 661,84	R\$ 661,84
189 - INFO - NN	AVENIDA DOS CARINAS, 394	IMPRESSORA	EPSON L380								EPSON		1	R\$ 999,00	R\$ 99,90	10	R\$ 899,10	R\$ 89,91	R\$ 661,84	R\$ 661,84
190 - INFO - NN	AVENIDA TIRADENTES, 40	IMPRESSORA	EPSON L395								EPSON		1	R\$ 1.170,00	R\$ 117,00	10	R\$ 1.053,00	R\$ 105,30	R\$ 775,13	R\$ 775,13
191 - INFO - NN	RUA SÃO CAETANO, 62	IMPRESSORA	EPSON L395								EPSON		1	R\$ 1.170,00	R\$ 117,00	10	R\$ 1.053,00	R\$ 105,30	R\$ 775,13	R\$ 775,13
192 - INFO - NN	AVENIDA REBOUÇAS, 2969/2983	IMPRESSORA	HP LARSERJET CP1125								HP		1	R\$ 2.220,00	R\$ 222,00	10	R\$ 1.998,00	R\$ 199,80	R\$ 1.470,75	R\$ 1.470,75
193 - INFO - NN	AVENIDA REBOUÇAS, 2969/2983	IMPRESSORA	HP LASERJET PRO MFP M177FW								HP		1	R\$ 2.099,00	R\$ 209,90	10	R\$ 1.889,10	R\$ 188,91	R\$ 1.390,59	R\$ 1.390,59
194 - INFO - NN	RUA DOM ANTONIO DE MELO, 127	IMPRESSORA	HP OFFICEJET 8610								HP		1	R\$ 1.099,00	R\$ 109,90	10	R\$ 989,10	R\$ 98,91	R\$ 728,09	R\$ 728,09
195 - INFO - NN	RUA 25 DE JANEIRO, 69/71	COPIADOR DE SINAL WIFI	INTELBRA								Intelbras		1	R\$ 145,00	R\$ 14,50	10	R\$ 130,50	R\$ 13,05	R\$ 96,06	R\$ 96,06
196 - INFO - NN	RUA 25 DE JANEIRO, 69/71	GATEWAY (24 Portas)	GRANDSTREAM								Grandstream		1	R\$ 3.425,00	R\$ 342,50	10	R\$ 3.082,50	R\$ 308,25	R\$ 2.269,06	R\$ 2.269,06
197 - INFO - NN	RUA 25 DE JANEIRO, 69/71	IMPRESSORA	BEMATECH MP4200								BEMATECH		1	R\$ 638,00	R\$ 63,80	10	R\$ 574,20	R\$ 57,42	R\$ 422,68	R\$ 422,68
198 - INFO - NN	RUA 25 DE JANEIRO, 69/71	IMPRESSORA	CHECK-PRONTO CHROMOS								CHROMOS		1	R\$ 2.190,00	R\$ 219,00	10	R\$ 1.971,00	R\$ 197,10	R\$ 1.450,88	R\$ 1.450,88
199 - INFO - NN	RUA 25 DE JANEIRO, 69/71	IMPRESSORA	EPSON L355								EPSON		1	R\$ 999,00	R\$ 99,90	10	R\$ 899,10	R\$ 89,91	R\$ 661,84	R\$ 661,84
200 - INFO - NN	RUA 25 DE JANEIRO, 69/71	IMPRESSORA	EPSON L365								EPSON		1	R\$ 999,00	R\$ 99,90	10	R\$ 899,10	R\$ 89,91	R\$ 661,84	R\$ 661,84
201 - INFO - NN	RUA 25 DE JANEIRO, 69/71	IMPRESSORA	EPSON L395								EPSON		1	R\$ 1.099,00	R\$ 109,90	10	R\$ 989,10	R\$ 98,91	R\$ 728,09	R\$ 728,09
202 - INFO - NN	RUA 25 DE JANEIRO, 69/71	IMPRESSORA	EPSON L395								EPSON		1	R\$ 1.099,00	R\$ 109,90	10	R\$ 989,10	R\$ 98,91	R\$ 728,09	R\$ 728,09
203 - INFO - NN	RUA 25 DE JANEIRO, 69/71	IMPRESSORA	EPSON L575								EPSON		1	R\$ 1.500,00	R\$ 150,00	10	R\$ 1.350,00	R\$ 135,00	R\$ 993,75	R\$ 993,75
204 - INFO - NN	RUA 25 DE JANEIRO, 69/71	IMPRESSORA	EPSON L575								EPSON		1	R\$ 1.500,00	R\$ 150,00	10	R\$ 1.350,00	R\$ 135,00	R\$ 993,75	R\$ 993,75
205 - INFO - NN	RUA 25 DE JANEIRO, 69/71	IMPRESSORA	EPSON L800								EPSON		1	R\$ 2.500,00	R\$ 250,00	10	R\$ 2.250,00	R\$ 225,00	R\$ 1.656,25	R\$ 1.656,25
206 - INFO - NN	RUA 25 DE JANEIRO, 69/71	IMPRESSORA	EPSON STYLUS PHOTO R290								EPSON		1	R\$ 836,00	R\$ 83,60	10	R\$ 752,40	R\$ 75,24	R\$ 553,85	R\$ 553,85
207 - INFO - NN	RUA 25 DE JANEIRO, 69/71	IMPRESSORA	HP COLOR LASERJET CP2025								HP		1	R\$ 2.862,00	R\$ 286,20	10	R\$ 2.575,80	R\$ 257,58	R\$ 1.896,08	R\$ 1.896,08
208 - INFO - NN	RUA 25 DE JANEIRO, 69/71	IMPRESSORA	HP DESKJET 1516								HP		1	R\$ 399,00	R\$ 39,90	10	R\$ 359,10	R\$ 35,91	R\$ 264,34	R\$ 264,34
209 - INFO - NN	RUA 25 DE JANEIRO, 69/71	IMPRESSORA	HP DESKJET 2546								HP		1	R\$ 399,00	R\$ 39,90	10	R\$ 359,10	R\$ 35,91	R\$ 264,34	R\$ 264,34
210 - INFO - NN	RUA 25 DE JANEIRO, 69/71	IMPRESSORA	HP DESKJET 3636								HP		1	R\$ 449,00	R\$ 44,90	10	R\$ 404,10	R\$ 40,41	R\$ 297,46	R\$ 297,46
211 - INFO - NN	RUA 25 DE JANEIRO, 69/71	IMPRESSORA	HP DESKJET ENVY								HP		1	R\$ 460,00	R\$ 46,00	10	R\$ 414,00	R\$ 41,40	R\$ 304,75	R\$ 304,75
212 - INFO - NN	RUA 25 DE JANEIRO, 69/71	IMPRESSORA	HP DESKJET F250								HP		1	R\$ 830,00	R\$ 83,00	10	R\$ 747,00	R\$ 74,70	R\$ 549,88	R\$ 549,88
213 - INFO - NN	RUA 25 DE JANEIRO, 69/71	IMPRESSORA	HP LASERJET 1536N								HP		1	R\$ 1.699,00	R\$ 169,90	10	R\$ 1.529,10	R\$ 152,91	R\$ 1.125,59	R\$ 1.125,59
214 - INFO - NN	RUA 25 DE JANEIRO, 69/71	IMPRESSORA	HP LASERJET 1536N								HP		1	R\$ 1.699,00	R\$ 169,90	10	R\$ 1.529,10	R\$ 152,91	R\$ 1.125,59	R\$ 1.125,59
215 - INFO - NN	RUA 25 DE JANEIRO, 69/71	IMPRESSORA	HP OFFICEJET 7110								HP		1	R\$ 1.185,00	R\$ 118,50	10	R\$ 1.066,50	R\$ 106,65	R\$ 785,06	R\$ 785,06
216 - INFO - NN	RUA 25 DE JANEIRO, 69/71	IMPRESSORA	HP OFFICEJET 8610								HP		1	R\$ 1.260,00	R\$ 126,00	10	R\$ 1.134,00	R\$ 113,40	R\$ 834,75	R\$ 834,75
217 - INFO - NN	RUA 25 DE JANEIRO, 69/71	IMPRESSORA	HP OFFICEJET PRO 8600								HP		1	R\$ 1.260,00	R\$ 126,00	10	R\$ 1.134,00	R\$ 113,40	R\$ 834,75	R\$ 834,75
218 - INFO - NN	RUA 25 DE JANEIRO, 69/71	IMPRESSORA	ZEBRA GC420T								ZEBRA		1	R\$ 1.550,00	R\$ 155,00	10	R\$ 1.395,00	R\$ 139,50	R\$ 1.026,88	R\$ 1.026,88
219 - INFO - NN	RUA 25 DE JANEIRO, 69/71	IMPRESSORA	ZEBRA GC420T								ZEBRA		1	R\$ 1.550,00	R\$ 155,00	10	R\$ 1.395,00	R\$ 139,50	R\$ 1.026,88	R\$ 1.026,88

Responsável Técnico

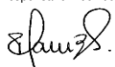

 Rosângela Bomtempo de Siqueira  
 Engenheira Civil  
 CREA SP 5069888755

Responsável Técnico

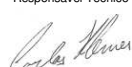

 Carlos Henrique Temer  
 Engenheiro Mecânico  
 CREA SP 5063166305



AVALIAÇÃO DE BENS PARA FINS RECUPERAÇÃO JUDICIAL - GRUPO NOVA NOVA - EQUIPAMENTOS DE TI - MÉTODO DO CUSTO																				
DESCRIÇÃO COMPLETA DOS EQUIPAMENTOS - CPUs																				
Nº Ficha	MESA LOCAL	TIPO DE PROCESSADOR	VELO/PROC:	MEM em GB	HD:	Est:	OS:	VS-OS:	Modelo CPU	Modelo Monitor	Numero de Serie CPU	Modelo Tel	QTD E	Valor de Novo (V)	Valor Residual (Vr)	Vida Útil (n)	Valor Depreciável (Vd)	Parcela de Dep. Linear (d)	Ross Heidecke	Método Apurado x Quantidade
220 - INFO - NN	RUA 25 DE JANEIRO, 69/71	IMPRESSORA DE CHEQUE	CHECK-PRONTO CHROMOS								CHROMOS		1	R\$ 2.190,00	R\$ 219,00	10	R\$ 1.971,00	R\$ 197,10	R\$ 1.450,88	R\$ 1.450,88
221 - INFO - NN	RUA 25 DE JANEIRO, 69/71	IMPRESSORA DE CHEQUE	PERTOCHEK									1	R\$ 2.130,00	R\$ 213,00	10	R\$ 1.917,00	R\$ 191,70	R\$ 1.411,13	R\$ 1.411,13	
222 - INFO - NN	RUA 25 DE JANEIRO, 69/71	MODEM	COLETEK								COLETEK		1	R\$ 90,00	R\$ 9,00	10	R\$ 81,00	R\$ 8,10	R\$ 59,63	R\$ 59,63
223 - INFO - NN	RUA 25 DE JANEIRO, 69/71	SCANNER	EPSON								EPSON		1	R\$ 1.199,00	R\$ 119,90	10	R\$ 1.079,10	R\$ 107,91	R\$ 794,34	R\$ 794,34
224 - INFO - NN	RUA 25 DE JANEIRO, 69/71	SCANNER	EPSON STYLE C63								EPSON		1	R\$ 1.199,00	R\$ 119,90	10	R\$ 1.079,10	R\$ 107,91	R\$ 794,34	R\$ 794,34
225 - INFO - NN	RUA 25 DE JANEIRO, 69/71	SCANNER	HP SCANJET ENTERPRISE 7500								HP		1	R\$ 10.890,00	R\$ 1.089,00	10	R\$ 9.801,00	R\$ 980,10	R\$ 7.214,63	R\$ 7.214,63
226 - INFO - NN	RUA 25 DE JANEIRO, 69/71	WIRELESS STATION	PRO ELECTRON								ELECTRON		1	R\$ 475,00	R\$ 47,50	10	R\$ 427,50	R\$ 42,75	R\$ 314,69	R\$ 314,69
227 - INFO - NN	AVENIDA TIRADENTES, 92	IMPRESSORA	EPSON L395								EPSON		1	R\$ 1.099,00	R\$ 109,90	10	R\$ 989,10	R\$ 98,91	R\$ 728,09	R\$ 728,09
228 - INFO - NN	RUA SÃO CAETANO, 19	D SAT FISCAL	DIMEP								DIMEP		1	R\$ 990,00	R\$ 99,00	10	R\$ 891,00	R\$ 89,10	R\$ 655,88	R\$ 655,88
229 - INFO - NN	RUA SÃO CAETANO, 19	IMPRESSORA	EPSON L355								EPSON		1	R\$ 999,00	R\$ 99,90	10	R\$ 899,10	R\$ 89,91	R\$ 661,84	R\$ 661,84
230 - INFO - NN	RUA SÃO CAETANO, 19	IMPRESSORA	EPSON L365								EPSON		1	R\$ 999,00	R\$ 99,90	10	R\$ 899,10	R\$ 89,91	R\$ 661,84	R\$ 661,84
231 - INFO - NN	RUA SÃO CAETANO, 19	IMPRESSORA	ZEBRA GG420T								ZEBRA		1	R\$ 1.550,00	R\$ 155,00	10	R\$ 1.395,00	R\$ 139,50	R\$ 1.026,88	R\$ 1.026,88
232 - INFO - NN	RUA SÃO CAETANO, 19	IMPRESSORA FISCAL	BEMATECH								BEMATECH		1	R\$ 720,00	R\$ 72,00	10	R\$ 648,00	R\$ 64,80	R\$ 477,00	R\$ 477,00
<b>TOTAL DE PATRIMONIO EM IMPRESSORAS</b>																			R\$	<b>46.914,28</b>
<b>TOTAL GERAL DE PATRIMONIO EM INFORMATICA</b>																			R\$	<b>460.732,88</b>
<b>ARREDONDAMENTO PERMITIDO PELA NORMA ATÉ 1%</b>																			R\$	<b>465.340,21</b>
<b>VALOR ADOTADO</b>																			R\$	<b>465.000,00</b>

Responsável Técnico

Rosângela Bomtempo de Siqueira  
Engenheira Civil  
CREA SP 5069888755

Responsável Técnico

Carlos Henrique Temer  
Engenheiro Mecânico  
CREA SP 5063166305



AVALIAÇÃO DE BENS PARA FINS RECUPERAÇÃO JUDICIAL - NOVA NOIVA - VEICULOS - MÉTODO DO CUSTO																
Nº Ficha	ENDEREÇO	DESCRIÇÃO	FABRICANTE	PLACA	ANO	MODELO	Quantidade	Valor de Novo (V)	Valor Residual (Vr)	Vida Útil (n)	Valor Depreciável (Vd)	Parcela de Dep. Linear (d)	Preço da tabela FIPE	Dep. Kuentzle	Método Apurado x Quantidade	
1 - VE - NN	AVENIDA TIRADENTES, 92	Corsa Hatch	GM	DIR 0554	2003	2003	1	R\$ 62.000,00	R\$ 6.200,00	10	R\$ 55.800,00	R\$ 5.580,00	R\$ 12.239,00	R\$ 11.640,50	R\$ 11.640,50	
2 - VE - NN	AVENIDA TIRADENTES, 92	I/HYUNDAI AZERA 3.3 V6	Hyundai	EES 3905	2008	2009	1	R\$ 271.000,00	R\$ 27.100,00	10	R\$ 243.900,00	R\$ 24.390,00	R\$ 29.165,00	R\$ 27.100,00	R\$ 27.100,00	
3 - VE - NN	AVENIDA TIRADENTES, 92	I/MMC OUTLANDER 2.0	Mitsubish	FFE 3924	2014	2015	1	R\$ 181.990,00	R\$ 18.199,00	10	R\$ 163.791,00	R\$ 16.379,10	R\$ 140.046,00	R\$ 141.042,25	R\$ 141.042,25	
4 - VE - NN	AVENIDA TIRADENTES, 92	I/KIA SPORTAGE EX 2.0 G 4x4	Kia	ENZ 0720	2011	2012	1	R\$ 199.990,00	R\$ 19.999,00	10	R\$ 179.991,00	R\$ 17.999,10	R\$ 56.317,00	R\$ 54.197,29	R\$ 54.197,29	
5 - VE - NN	AVENIDA TIRADENTES, 92	I/HYUNDAI SONATA GLS	Hyundai	EUF 6501	2010	2011	1	R\$ 63.348,00	R\$ 6.334,80	10	R\$ 57.013,20	R\$ 5.701,32	R\$ 49.284,00	R\$ 42.823,25	R\$ 42.823,25	
6 - VE - NN	AVENIDA TIRADENTES, 92	Gol 1.0 City MB	Volkswagen	FSR 8287	2014	2015	1	R\$ 54.150,00	R\$ 5.415,00	10	R\$ 48.735,00	R\$ 4.873,50	R\$ 28.625,00	R\$ 30.269,85	R\$ 30.269,85	
7 - VE - NN	AVENIDA TIRADENTES, 92	Dobló Attractive 1.4	Fiat	EXT 8875	2012	2013	1	R\$ 42.903,00	R\$ 4.290,30	10	R\$ 38.612,70	R\$ 3.861,27	R\$ 34.497,00	R\$ 33.249,83	R\$ 33.249,83	
8 - VE - NN	AVENIDA TIRADENTES, 92	I/MMC OUTLANDER 3.0 V6	Mitsubish	ENZ 0161	2010	2011	1	R\$ 221.990,00	R\$ 22.199,00	10	R\$ 199.791,00	R\$ 19.979,10	R\$ 43.693,00	R\$ 41.678,62	R\$ 41.678,62	
9 - VE - NN	AVENIDA TIRADENTES, 92	I/HYUNDAI AZERA 3.0 V6	Hyundai	FHP 7747	2012	2013	1	R\$ 271.000,00	R\$ 27.100,00	10	R\$ 243.900,00	R\$ 24.390,00	R\$ 62.528,00	R\$ 64.563,04	R\$ 64.563,04	
10 - VE - NN	AVENIDA TIRADENTES, 92	Dobló Attractive 1.4	Fiat	FLG 6427	2014	2014	1	R\$ 42.903,00	R\$ 4.290,30	10	R\$ 38.612,70	R\$ 3.861,27	R\$ 39.312,00	R\$ 39.427,86	R\$ 39.427,86	
11 - VE - NN	AVENIDA TIRADENTES, 92	FIAT/STRADA WORKING	Fiat	FLG 6430	2014	2014	1	R\$ 71.900,00	R\$ 7.190,00	10	R\$ 64.710,00	R\$ 6.471,00	R\$ 31.805,00	R\$ 30.485,60	R\$ 30.485,60	
12 - VE - NN	AVENIDA TIRADENTES, 92	Evoque Dynamic 5D	Land Rover	FRZ 2714	2014	2014	1	R\$ 358.000,00	R\$ 35.800,00	10	R\$ 322.200,00	R\$ 32.220,00	R\$ 141.103,00	R\$ 151.792,00	R\$ 151.792,00	
13 - VE - NN	AVENIDA TIRADENTES, 92	Novo Gol City 1.0	Volkswagen	EUO 8973	2013	2014	1	R\$ 54.150,00	R\$ 5.415,00	10	R\$ 48.735,00	R\$ 4.873,50	R\$ 28.625,00	R\$ 30.269,85	R\$ 30.269,85	
14 - VE - NN	AVENIDA TIRADENTES, 92	Dobló Essence 1.8	Fiat	FTF 4664	2018	2018	1	R\$ 78.965,00	R\$ 7.896,50	10	R\$ 71.068,50	R\$ 7.106,85	R\$ 60.895,00	R\$ 61.197,88	R\$ 61.197,88	
15 - VE - NN	AVENIDA TIRADENTES, 92	Dobló Essence 1.8	Fiat	FUL 5491	2018	2018	1	R\$ 78.965,00	R\$ 7.896,50	10	R\$ 71.068,50	R\$ 7.106,85	R\$ 60.895,00	R\$ 61.197,88	R\$ 61.197,88	
16 - VE - NN	AVENIDA TIRADENTES, 92	Mercedes C200 Komp.	Mercedes - Bens	GDT 1212	2006	2006	1	R\$ 279.900,00	R\$ 27.990,00	10	R\$ 251.910,00	R\$ 25.191,00	R\$ 23.946,00	R\$ 27.990,00	R\$ 27.990,00	
														TOTAL	R\$	848.925,68
														TOTAL	R\$	857.414,94
														TOTAL	R\$	857.000,00

Responsável Técnico

Rosângela Bomtempo de Siqueira  
Engenheira Civil  
CREA SP 5069888755

Responsável Técnico

Carlos Henrique Temer  
Engenheiro Mecânico  
CREA SP 5063166305



# Forense Engenharia

LAUDOS, AVALIAÇÕES E PERÍCIAS DA ENGENHARIA

## ANEXO 5

# Evidências Fotográficas

Database da coleta

Dezembro 2020



[forenseengenharia.com.br](http://forenseengenharia.com.br)



[rosangela@forenseengenharia.com.br](mailto:rosangela@forenseengenharia.com.br)



(11) 9.7086.1499 | (34) 9.9142.3399



# Forense Engenharia

LAUDOS, AVALIAÇÕES E PERÍCIAS DA ENGENHARIA

## Loja Nova Noiva - Av. Tiradentes, 40 - Luz



[forenseengenharia.com.br](http://forenseengenharia.com.br)



[rosangela@forenseengenharia.com.br](mailto:rosangela@forenseengenharia.com.br)



(11) 9.7086.1499 | (34) 9.9142.3399



# Forense Engenharia

LAUDOS, AVALIAÇÕES E PERÍCIAS DA ENGENHARIA

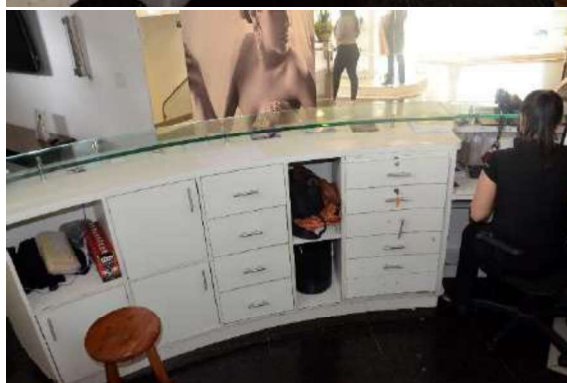

Este documento é cópia do original, assinado digitalmente por CYBELLE GUEDES CAMPOS e Tribunal de Justiça do Estado de São Paulo, protocolado em 22/01/2021 às 15:24, sob o número WJM/J2.140059/058. Para conferir o original, acesse o site <https://esaj.tjsp.jus.br/pastadigital/pg/abrirConferenciaDocumento.do>, informe o processo 1092381-06.2020.8.26.0100 e código A4EDF44.



[forenseengenharia.com.br](http://forenseengenharia.com.br)



[rosangela@forenseengenharia.com.br](mailto:rosangela@forenseengenharia.com.br)



(11) 9.7086.1499 | (34) 9.9142.3399





# Forense Engenharia

LAUDOS, AVALIAÇÕES E PERÍCIAS DA ENGENHARIA

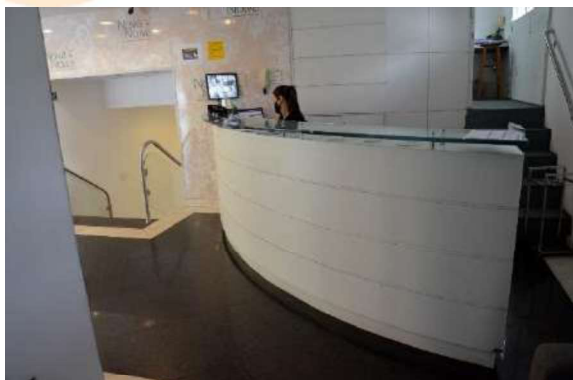

Este documento é cópia do original, assinado digitalmente por CYBELLE GUEDES CAMPOS e Tribunal de Justiça do Estado de São Paulo, protocolado em 22/01/2021 às 15:24, sob o número WJM/J2.140059/058. Para conferir o original, acesse o site <https://esaj.tjsp.jus.br/pastadigital/pg/abrirConferenciaDocumento.do>, informe o processo 1092381-06.2020.8.26.0100 e código A4EDF44.



[forenseengenharia.com.br](http://forenseengenharia.com.br)



[rosangela@forenseengenharia.com.br](mailto:rosangela@forenseengenharia.com.br)



(11) 9.7086.1499 | (34) 9.9142.3399



# Forense Engenharia

LAUDOS, AVALIAÇÕES E PERÍCIAS DA ENGENHARIA

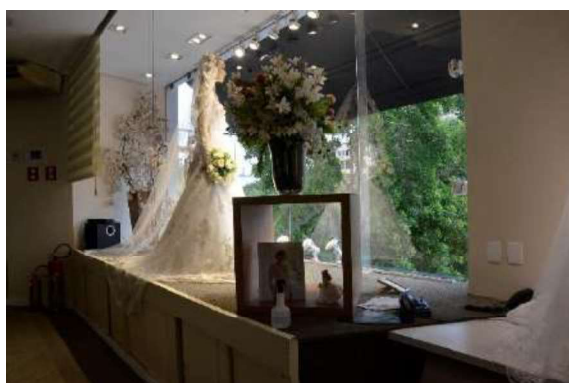
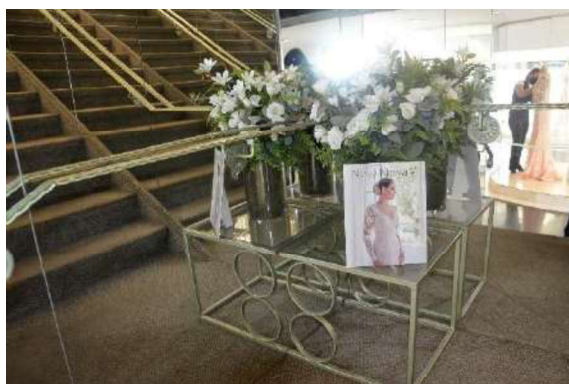

[forenseengenharia.com.br](http://forenseengenharia.com.br)



[rosangela@forenseengenharia.com.br](mailto:rosangela@forenseengenharia.com.br)



(11) 9.7086.1499 | (34) 9.9142.3399



# Forense Engenharia

LAUDOS, AVALIAÇÕES E PERÍCIAS DA ENGENHARIA



forenseengenharia.com.br



rosangela@forenseengenharia.com.br



(11) 9.7086.1499 | (34) 9.9142.3399



# Forense Engenharia

LAUDOS, AVALIAÇÕES E PERÍCIAS DA ENGENHARIA

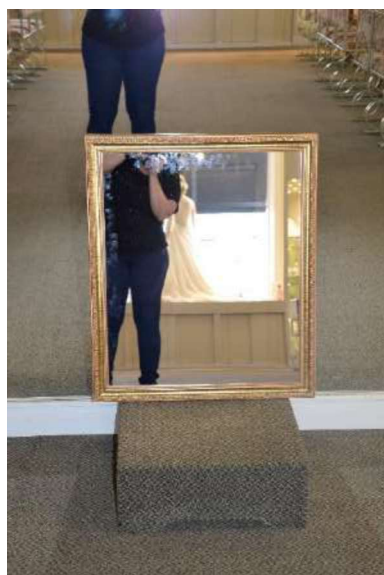

[forenseengenharia.com.br](http://forenseengenharia.com.br)



[rosangela@forenseengenharia.com.br](mailto:rosangela@forenseengenharia.com.br)



(11) 9.7086.1499 | (34) 9.9142.3399



# Forense Engenharia

LAUDOS, AVALIAÇÕES E PERÍCIAS DA ENGENHARIA



Este documento é cópia do original, assinado digitalmente por CYBELLE GUEDES CAMPOS e Tribunal de Justiça do Estado de São Paulo, protocolado em 22/01/2021 às 15:24, sob o número WJM/J2.140059/058. Para conferir o original, acesse o site <https://esaj.tjsp.jus.br/pastadigital/pg/abrirConferenciaDocumento.do>, informe o processo 1092381-06.2020.8.26.0100 e código A4EDF44.



[forenseengenharia.com.br](http://forenseengenharia.com.br)



[rosangela@forenseengenharia.com.br](mailto:rosangela@forenseengenharia.com.br)



(11) 9.7086.1499 | (34) 9.9142.3399



# Forense Engenharia

LAUDOS, AVALIAÇÕES E PERÍCIAS DA ENGENHARIA



[forenseengenharia.com.br](http://forenseengenharia.com.br)

✉ [rosangela@forenseengenharia.com.br](mailto:rosangela@forenseengenharia.com.br)



(11) 9.7086.1499 | (34) 9.9142.3399



# Forense Engenharia

LAUDOS, AVALIAÇÕES E PERÍCIAS DA ENGENHARIA



[forenseengenharia.com.br](http://forenseengenharia.com.br)



[rosangela@forenseengenharia.com.br](mailto:rosangela@forenseengenharia.com.br)



(11) 9.7086.1499 | (34) 9.9142.3399



# Forense Engenharia

LAUDOS, AVALIAÇÕES E PERÍCIAS DA ENGENHARIA



[forenseengenharia.com.br](http://forenseengenharia.com.br)



[rosangela@forenseengenharia.com.br](mailto:rosangela@forenseengenharia.com.br)



(11) 9.7086.1499 | (34) 9.9142.3399





# Forense Engenharia

LAUDOS, AVALIAÇÕES E PERÍCIAS DA ENGENHARIA

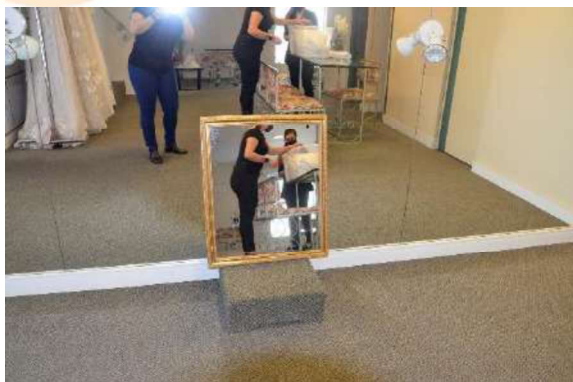

[forenseengenharia.com.br](http://forenseengenharia.com.br)



[rosangela@forenseengenharia.com.br](mailto:rosangela@forenseengenharia.com.br)



(11) 9.7086.1499 | (34) 9.9142.3399



# Forense Engenharia

LAUDOS, AVALIAÇÕES E PERÍCIAS DA ENGENHARIA



forenseengenharia.com.br



rosangela@forenseengenharia.com.br



(11) 9.7086.1499 | (34) 9.9142.3399



# Forense Engenharia

LAUDOS, AVALIAÇÕES E PERÍCIAS DA ENGENHARIA



forenseengenharia.com.br



rosangela@forenseengenharia.com.br



(11) 9.7086.1499 | (34) 9.9142.3399



# Forense Engenharia

LAUDOS, AVALIAÇÕES E PERÍCIAS DA ENGENHARIA



Este documento é cópia do original, assinado digitalmente por CYBELLE GUEDES CAMPOS e Tribunal de Justiça do Estado de São Paulo, protocolado em 22/01/2021 às 15:24, sob o número WJM/J2.140059/1058. Para conferir o original, acesse o site <https://esaj.tjsp.jus.br/pastadigital/pg/abrirConferenciaDocumento.do>, informe o processo 1092381-06.2020.8.26.0100 e código A4EDF44.



[forenseengenharia.com.br](http://forenseengenharia.com.br)



[rosangela@forenseengenharia.com.br](mailto:rosangela@forenseengenharia.com.br)



(11) 9.7086.1499 | (34) 9.9142.3399



# Forense Engenharia

LAUDOS, AVALIAÇÕES E PERÍCIAS DA ENGENHARIA



[forenseengenharia.com.br](http://forenseengenharia.com.br)



[rosangela@forenseengenharia.com.br](mailto:rosangela@forenseengenharia.com.br)



(11) 9.7086.1499 | (34) 9.9142.3399



# Forense Engenharia

LAUDOS, AVALIAÇÕES E PERÍCIAS DA ENGENHARIA



forenseengenharia.com.br



rosangela@forenseengenharia.com.br



(11) 9.7086.1499 | (34) 9.9142.3399



# Forense Engenharia

LAUDOS, AVALIAÇÕES E PERÍCIAS DA ENGENHARIA



Este documento é cópia do original, assinado digitalmente por CYBELLE GUEDES CAMPOS e Tribunal de Justiça do Estado de São Paulo, protocolado em 22/01/2021 às 15:24, sob o número WJMJ21400591058. Para conferir o original, acesse o site <https://esaj.tjsp.jus.br/pastadigital/pg/abrirConferenciaDocumento.do>, informe o processo 1092381-06.2020.8.26.0100 e código A4EDF44.



[forenseengenharia.com.br](http://forenseengenharia.com.br)



[rosangela@forenseengenharia.com.br](mailto:rosangela@forenseengenharia.com.br)



(11) 9.7086.1499 | (34) 9.9142.3399



# Forense Engenharia

LAUDOS, AVALIAÇÕES E PERÍCIAS DA ENGENHARIA



Este documento é cópia do original, assinado digitalmente por CYBELLE GUEDES CAMPOS e Tribunal de Justiça do Estado de São Paulo, protocolado em 22/01/2021 às 15:24, sob o número WJM/J2.140059/058. Para conferir o original, acesse o site <https://esaj.tjsp.jus.br/pastadigital/pg/abrirConferenciaDocumento.do>, informe o processo 1092381-06.2020.8.26.0100 e código A4EDF44.



[forenseengenharia.com.br](http://forenseengenharia.com.br)



[rosangela@forenseengenharia.com.br](mailto:rosangela@forenseengenharia.com.br)



(11) 9.7086.1499 | (34) 9.9142.3399





# Forense Engenharia

LAUDOS, AVALIAÇÕES E PERÍCIAS DA ENGENHARIA



forenseengenharia.com.br



rosangela@forenseengenharia.com.br



(11) 9.7086.1499 | (34) 9.9142.3399

Este documento é cópia do original, assinado digitalmente por CYBELLE GUEDES CAMPOS e Tribunal de Justiça do Estado de São Paulo, protocolado em 22/01/2021 às 15:24, sob o número WJM/J2.140059/058. Para conferir o original, acesse o site <https://esaj.tjsp.jus.br/pastadigital/pg/abrirConferenciaDocumento.do>, informe o processo 1092381-06.2020.8.26.0100 e código A4EDF44.



# Forense Engenharia

LAUDOS, AVALIAÇÕES E PERÍCIAS DA ENGENHARIA



Este documento é cópia do original, assinado digitalmente por CYBELLE GUEDES CAMPOS e Tribunal de Justiça do Estado de São Paulo, protocolado em 22/01/2021 às 15:24, sob o número WJM/J2.140059/058. Para conferir o original, acesse o site <https://esaj.tjsp.jus.br/pastadigital/pg/abrirConferenciaDocumento.do>, informe o processo 1092381-06.2020.8.26.0100 e código A4EDF58.



[forenseengenharia.com.br](http://forenseengenharia.com.br)



[rosangela@forenseengenharia.com.br](mailto:rosangela@forenseengenharia.com.br)



(11) 9.7086.1499 | (34) 9.9142.3399



# Forense Engenharia

LAUDOS, AVALIAÇÕES E PERÍCIAS DA ENGENHARIA



Este documento é cópia do original, assinado digitalmente por CYBELLE GUEDES CAMPOS e Tribunal de Justiça do Estado de São Paulo, protocolado em 22/01/2021 às 15:24, sob o número WJM/J2.140059/058. Para conferir o original, acesse o site <https://esaj.tjsp.jus.br/pastadigital/pg/abrirConferenciaDocumento.do>, informe o processo 1092381-06.2020.8.26.0100 e código A4EDF58.



[forenseengenharia.com.br](http://forenseengenharia.com.br)



[rosangela@forenseengenharia.com.br](mailto:rosangela@forenseengenharia.com.br)



(11) 9.7086.1499 | (34) 9.9142.3399



# Forense Engenharia

LAUDOS, AVALIAÇÕES E PERÍCIAS DA ENGENHARIA



forenseengenharia.com.br



rosangela@forenseengenharia.com.br



(11) 9.7086.1499 | (34) 9.9142.3399



# Forense Engenharia

LAUDOS, AVALIAÇÕES E PERÍCIAS DA ENGENHARIA



[forenseengenharia.com.br](http://forenseengenharia.com.br)



[rosangela@forenseengenharia.com.br](mailto:rosangela@forenseengenharia.com.br)



(11) 9.7086.1499 | (34) 9.9142.3399



# Forense Engenharia

LAUDOS, AVALIAÇÕES E PERÍCIAS DA ENGENHARIA



[forenseengenharia.com.br](http://forenseengenharia.com.br)



[rosangela@forenseengenharia.com.br](mailto:rosangela@forenseengenharia.com.br)



(11) 9.7086.1499 | (34) 9.9142.3399



# Forense Engenharia

LAUDOS, AVALIAÇÕES E PERÍCIAS DA ENGENHARIA



[forenseengenharia.com.br](http://forenseengenharia.com.br)



[rosangela@forenseengenharia.com.br](mailto:rosangela@forenseengenharia.com.br)



(11) 9.7086.1499 | (34) 9.9142.3399



# Forense Engenharia

LAUDOS, AVALIAÇÕES E PERÍCIAS DA ENGENHARIA



Este documento é cópia do original, assinado digitalmente por CYBELLE GUEDES CAMPOS e Tribunal de Justiça do Estado de São Paulo, protocolado em 22/01/2021 às 15:24, sob o número WJM/J2.140059/058. Para conferir o original, acesse o site <https://esaj.tjsp.jus.br/pastadigital/pg/abrirConferenciaDocumento.do>, informe o processo 1092381-06.2020.8.26.0100 e código A4EDF58.



[forenseengenharia.com.br](http://forenseengenharia.com.br)



[rosangela@forenseengenharia.com.br](mailto:rosangela@forenseengenharia.com.br)



(11) 9.7086.1499 | (34) 9.9142.3399





# Forense Engenharia

LAUDOS, AVALIAÇÕES E PERÍCIAS DA ENGENHARIA

## Loja Nova Noiva - Av. dos Carinás, 390 - Moema



[forenseengenharia.com.br](http://forenseengenharia.com.br)



[rosangela@forenseengenharia.com.br](mailto:rosangela@forenseengenharia.com.br)



(11) 9.7086.1499 | (34) 9.9142.3399



# Forense Engenharia

LAUDOS, AVALIAÇÕES E PERÍCIAS DA ENGENHARIA

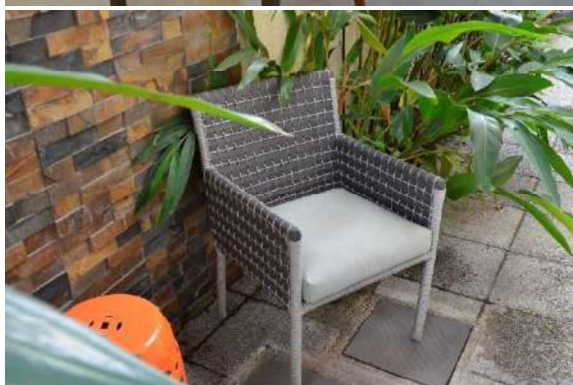

forenseengenharia.com.br



rosangela@forenseengenharia.com.br



(11) 9.7086.1499 | (34) 9.9142.3399



# Forense Engenharia

LAUDOS, AVALIAÇÕES E PERÍCIAS DA ENGENHARIA

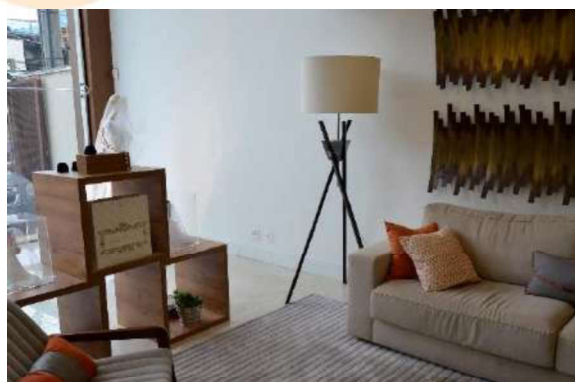

Este documento é cópia do original, assinado digitalmente por CYBELLE GUEDES CAMPOS e Tribunal de Justiça do Estado de São Paulo, protocolado em 22/01/2021 às 15:24, sob o número WJM/J2.140059/058. Para conferir o original, acesse o site <https://esaj.tjsp.jus.br/pastadigital/pg/abrirConferenciaDocumento.do>, informe o processo 1092381-06.2020.8.26.0100 e código A4EDF58.



[forenseengenharia.com.br](http://forenseengenharia.com.br)



[rosangela@forenseengenharia.com.br](mailto:rosangela@forenseengenharia.com.br)



(11) 9.7086.1499 | (34) 9.9142.3399



# Forense Engenharia

LAUDOS, AVALIAÇÕES E PERÍCIAS DA ENGENHARIA



Este documento é cópia do original, assinado digitalmente por CYBELLE GUEDES CAMPOS e Tribunal de Justiça do Estado de São Paulo, protocolado em 22/01/2021 às 15:24, sob o número WJM/J2.140059/058. Para conferir o original, acesse o site <https://esaj.tjsp.jus.br/pastadigital/pg/abrirConferenciaDocumento.do>, informe o processo 1092381-06.2020.8.26.0100 e código A4EDF58.



[forenseengenharia.com.br](http://forenseengenharia.com.br)



[rosangela@forenseengenharia.com.br](mailto:rosangela@forenseengenharia.com.br)



(11) 9.7086.1499 | (34) 9.9142.3399



# Forense Engenharia

LAUDOS, AVALIAÇÕES E PERÍCIAS DA ENGENHARIA



forenseengenharia.com.br



rosangela@forenseengenharia.com.br



(11) 9.7086.1499 | (34) 9.9142.3399



# Forense Engenharia

LAUDOS, AVALIAÇÕES E PERÍCIAS DA ENGENHARIA



[forenseengenharia.com.br](http://forenseengenharia.com.br)



[rosangela@forenseengenharia.com.br](mailto:rosangela@forenseengenharia.com.br)



(11) 9.7086.1499 | (34) 9.9142.3399



# Forense Engenharia

LAUDOS, AVALIAÇÕES E PERÍCIAS DA ENGENHARIA



[forenseengenharia.com.br](http://forenseengenharia.com.br)



[rosangela@forenseengenharia.com.br](mailto:rosangela@forenseengenharia.com.br)



(11) 9.7086.1499 | (34) 9.9142.3399



# Forense Engenharia

LAUDOS, AVALIAÇÕES E PERÍCIAS DA ENGENHARIA



forenseengenharia.com.br



rosangela@forenseengenharia.com.br



(11) 9.7086.1499 | (34) 9.9142.3399





# Forense Engenharia

LAUDOS, AVALIAÇÕES E PERÍCIAS DA ENGENHARIA



Este documento é cópia do original, assinado digitalmente por CYBELLE GUEDES CAMPOS e Tribunal de Justiça do Estado de São Paulo, protocolado em 22/01/2021 às 15:24, sob o número WJM/J2.140059/058. Para conferir o original, acesse o site <https://esaj.tjsp.jus.br/pastadigital/pg/abrirConferenciaDocumento.do>, informe o processo 1092381-06.2020.8.26.0100 e código A4EDF58.



[forenseengenharia.com.br](http://forenseengenharia.com.br)



[rosangela@forenseengenharia.com.br](mailto:rosangela@forenseengenharia.com.br)



(11) 9.7086.1499 | (34) 9.9142.3399



# Forense Engenharia

LAUDOS, AVALIAÇÕES E PERÍCIAS DA ENGENHARIA



[forenseengenharia.com.br](http://forenseengenharia.com.br)



[rosangela@forenseengenharia.com.br](mailto:rosangela@forenseengenharia.com.br)



(11) 9.7086.1499 | (34) 9.9142.3399



# Forense Engenharia

LAUDOS, AVALIAÇÕES E PERÍCIAS DA ENGENHARIA

Loja Nova Noiva - R. Prof. João de Oliveira Torres, 139 - Jardim Anália Franco

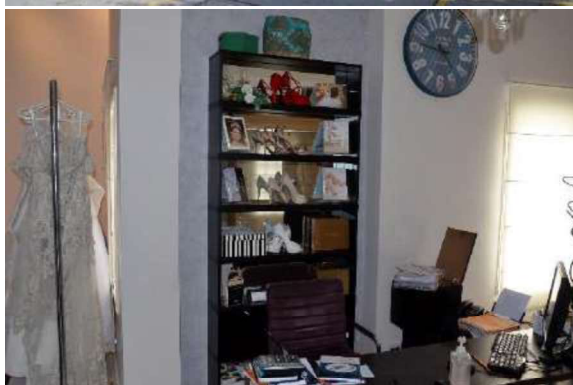
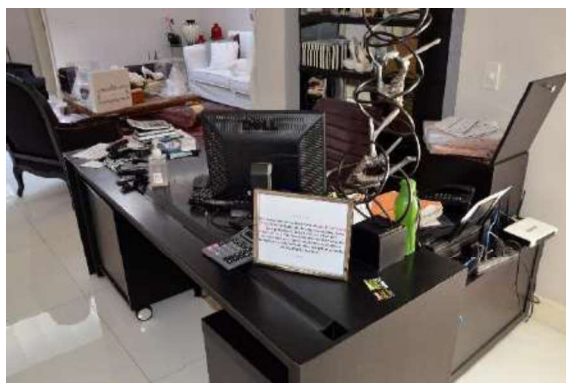

forenseengenharia.com.br



rosangela@forenseengenharia.com.br



(11) 9.7086.1499 | (34) 9.9142.3399



# Forense Engenharia

LAUDOS, AVALIAÇÕES E PERÍCIAS DA ENGENHARIA



forenseengenharia.com.br



rosangela@forenseengenharia.com.br



(11) 9.7086.1499 | (34) 9.9142.3399



# Forense Engenharia

LAUDOS, AVALIAÇÕES E PERÍCIAS DA ENGENHARIA



[forenseengenharia.com.br](http://forenseengenharia.com.br)



[rosangela@forenseengenharia.com.br](mailto:rosangela@forenseengenharia.com.br)



(11) 9.7086.1499 | (34) 9.9142.3399



# Forense Engenharia

LAUDOS, AVALIAÇÕES E PERÍCIAS DA ENGENHARIA

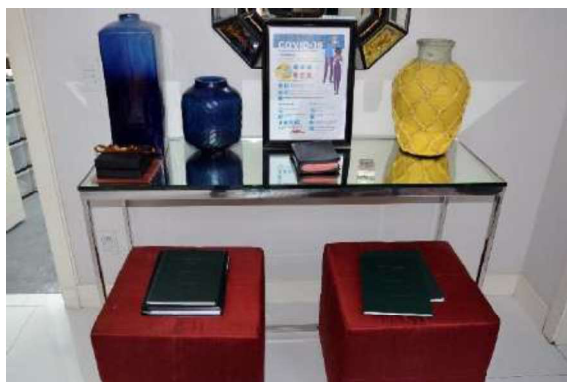

Este documento é cópia do original, assinado digitalmente por CYBELLE GUEDES CAMPOS e Tribunal de Justiça do Estado de São Paulo, protocolado em 22/01/2021 às 15:24, sob o número WJM/J2.140059/058. Para conferir o original, acesse o site <https://esaj.tjsp.jus.br/pastadigital/pg/abrirConferenciaDocumento.do>, informe o processo 1092381-06.2020.8.26.0100 e código A4EDF6F.



[forenseengenharia.com.br](http://forenseengenharia.com.br)



[rosangela@forenseengenharia.com.br](mailto:rosangela@forenseengenharia.com.br)



(11) 9.7086.1499 | (34) 9.9142.3399



# Forense Engenharia

LAUDOS, AVALIAÇÕES E PERÍCIAS DA ENGENHARIA



Este documento é cópia do original, assinado digitalmente por CYBELLE GUEDES CAMPOS e Tribunal de Justiça do Estado de São Paulo, protocolado em 22/01/2021 às 15:24, sob o número WJM/J2.140059/058. Para conferir o original, acesse o site <https://esaj.tjsp.jus.br/pastadigital/pg/abrirConferenciaDocumento.do>, informe o processo 1092381-06.2020.8.26.0100 e código A4EDF6F.



[forenseengenharia.com.br](http://forenseengenharia.com.br)



[rosangela@forenseengenharia.com.br](mailto:rosangela@forenseengenharia.com.br)



(11) 9.7086.1499 | (34) 9.9142.3399



# Forense Engenharia

LAUDOS, AVALIAÇÕES E PERÍCIAS DA ENGENHARIA

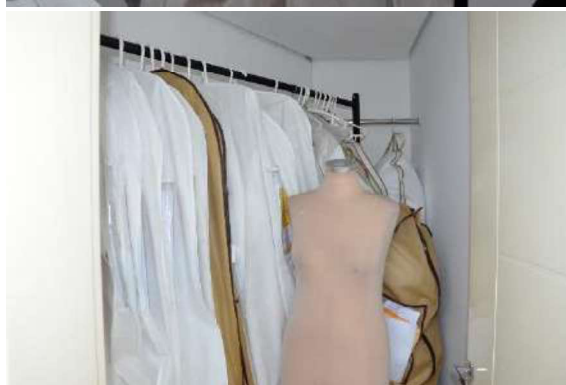

[forenseengenharia.com.br](http://forenseengenharia.com.br)



[rosangela@forenseengenharia.com.br](mailto:rosangela@forenseengenharia.com.br)



(11) 9.7086.1499 | (34) 9.9142.3399





# Forense Engenharia

LAUDOS, AVALIAÇÕES E PERÍCIAS DA ENGENHARIA



Este documento é cópia do original, assinado digitalmente por CYBELLE GUEDES CAMPOS e Tribunal de Justiça do Estado de São Paulo, protocolado em 22/01/2021 às 15:24, sob o número WJM/J2.140059/058. Para conferir o original, acesse o site <https://esaj.tjsp.jus.br/pastadigital/pg/abrirConferenciaDocumento.do>, informe o processo 1092381-06.2020.8.26.0100 e código A4EDF6F.



[forenseengenharia.com.br](http://forenseengenharia.com.br)



[rosangela@forenseengenharia.com.br](mailto:rosangela@forenseengenharia.com.br)



(11) 9.7086.1499 | (34) 9.9142.3399



# Forense Engenharia

LAUDOS, AVALIAÇÕES E PERÍCIAS DA ENGENHARIA



[forenseengenharia.com.br](http://forenseengenharia.com.br)



[rosangela@forenseengenharia.com.br](mailto:rosangela@forenseengenharia.com.br)



(11) 9.7086.1499 | (34) 9.9142.3399



# Forense Engenharia

LAUDOS, AVALIAÇÕES E PERÍCIAS DA ENGENHARIA

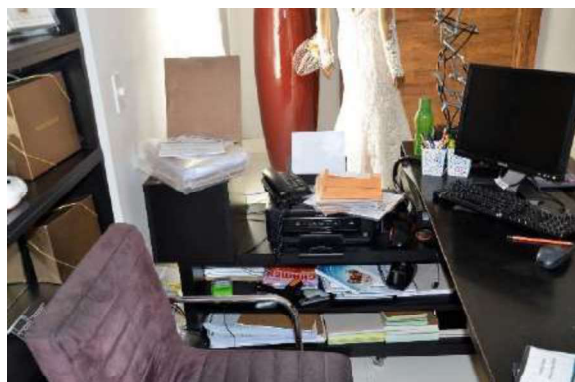

[forenseengenharia.com.br](http://forenseengenharia.com.br)



[rosangela@forenseengenharia.com.br](mailto:rosangela@forenseengenharia.com.br)



(11) 9.7086.1499 | (34) 9.9142.3399



# Forense Engenharia

LAUDOS, AVALIAÇÕES E PERÍCIAS DA ENGENHARIA

## Loja Nova Noiva Outlet - Av. Tiradentes, 92 - Luz



forenseengenharia.com.br



rosangela@forenseengenharia.com.br



(11) 9.7086.1499 | (34) 9.9142.3399



# Forense Engenharia

LAUDOS, AVALIAÇÕES E PERÍCIAS DA ENGENHARIA



Este documento é cópia do original, assinado digitalmente por CYBELLE GUEDES CAMPOS e Tribunal de Justiça do Estado de São Paulo, protocolado em 22/01/2021 às 15:24, sob o número WJM/J2.140059/058. Para conferir o original, acesse o site <https://esaj.tjsp.jus.br/pastadigital/pg/abrirConferenciaDocumento.do>, informe o processo 1092381-06.2020.8.26.0100 e código A4EDF6F.



[forenseengenharia.com.br](http://forenseengenharia.com.br)



[rosangela@forenseengenharia.com.br](mailto:rosangela@forenseengenharia.com.br)



(11) 9.7086.1499 | (34) 9.9142.3399



# Forense Engenharia

LAUDOS, AVALIAÇÕES E PERÍCIAS DA ENGENHARIA



Este documento é cópia do original, assinado digitalmente por CYBELLE GUEDES CAMPOS e Tribunal de Justiça do Estado de São Paulo, protocolado em 22/01/2021 às 15:24, sob o número WJM/J2.140059/058. Para conferir o original, acesse o site <https://esaj.tjsp.jus.br/pastadigital/pg/abrirConferenciaDocumento.do>, informe o processo 1092381-06.2020.8.26.0100 e código A4EDF6F.



[forenseengenharia.com.br](http://forenseengenharia.com.br)



[rosangela@forenseengenharia.com.br](mailto:rosangela@forenseengenharia.com.br)



(11) 9.7086.1499 | (34) 9.9142.3399



# Forense Engenharia

LAUDOS, AVALIAÇÕES E PERÍCIAS DA ENGENHARIA

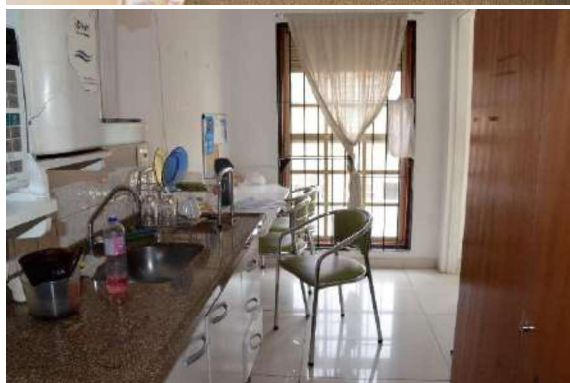

[forenseengenharia.com.br](http://forenseengenharia.com.br)



[rosangela@forenseengenharia.com.br](mailto:rosangela@forenseengenharia.com.br)



(11) 9.7086.1499 | (34) 9.9142.3399



# Forense Engenharia

LAUDOS, AVALIAÇÕES E PERÍCIAS DA ENGENHARIA

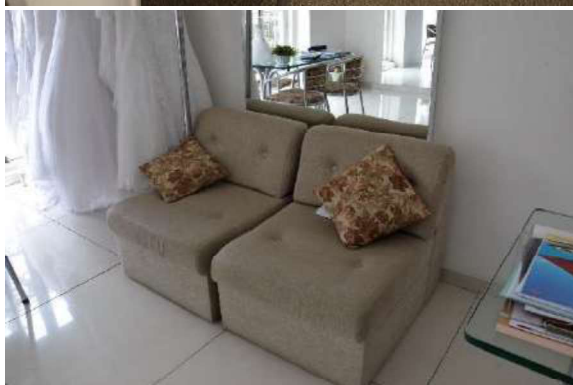

Este documento é cópia do original, assinado digitalmente por CYBELLE GUEDES CAMPOS e Tribunal de Justiça do Estado de São Paulo, protocolado em 22/01/2021 às 15:24, sob o número WJM/J2.140059/058. Para conferir o original, acesse o site <https://esaj.tjsp.jus.br/pastadigital/pg/abrirConferenciaDocumento.do>, informe o processo 1092381-06.2020.8.26.0100 e código A4EDF6F.



[forenseengenharia.com.br](http://forenseengenharia.com.br)



[rosangela@forenseengenharia.com.br](mailto:rosangela@forenseengenharia.com.br)



(11) 9.7086.1499 | (34) 9.9142.3399





# Forense Engenharia

LAUDOS, AVALIAÇÕES E PERÍCIAS DA ENGENHARIA



[forenseengenharia.com.br](http://forenseengenharia.com.br)

✉ [rosangela@forenseengenharia.com.br](mailto:rosangela@forenseengenharia.com.br)



(11) 9.7086.1499 | (34) 9.9142.3399



# Forense Engenharia

## LAUDOS, AVALIAÇÕES E PERÍCIAS DA ENGENHARIA

### Loja Via Sposa Paola - R. São Caetano, 62 - Luz



forenseengenharia.com.br



rosangela@forenseengenharia.com.br



(11) 9.7086.1499 | (34) 9.9142.3399



# Forense Engenharia

LAUDOS, AVALIAÇÕES E PERÍCIAS DA ENGENHARIA



[forenseengenharia.com.br](http://forenseengenharia.com.br)



[rosangela@forenseengenharia.com.br](mailto:rosangela@forenseengenharia.com.br)



(11) 9.7086.1499 | (34) 9.9142.3399



# Forense Engenharia

LAUDOS, AVALIAÇÕES E PERÍCIAS DA ENGENHARIA



[forenseengenharia.com.br](http://forenseengenharia.com.br)



[rosangela@forenseengenharia.com.br](mailto:rosangela@forenseengenharia.com.br)



(11) 9.7086.1499 | (34) 9.9142.3399



# Forense Engenharia

LAUDOS, AVALIAÇÕES E PERÍCIAS DA ENGENHARIA



[forenseengenharia.com.br](http://forenseengenharia.com.br)



[rosangela@forenseengenharia.com.br](mailto:rosangela@forenseengenharia.com.br)



(11) 9.7086.1499 | (34) 9.9142.3399



# Forense Engenharia

LAUDOS, AVALIAÇÕES E PERÍCIAS DA ENGENHARIA

## Loja Center Debutantes - R. São Caetano, 27 – Luz



[forenseengenharia.com.br](http://forenseengenharia.com.br)



[rosangela@forenseengenharia.com.br](mailto:rosangela@forenseengenharia.com.br)



(11) 9.7086.1499 | (34) 9.9142.3399



# Forense Engenharia

LAUDOS, AVALIAÇÕES E PERÍCIAS DA ENGENHARIA



Este documento é cópia do original, assinado digitalmente por CYBELLE GUEDES CAMPOS e Tribunal de Justiça do Estado de São Paulo, protocolado em 22/01/2021 às 15:24, sob o número WJM/J2.140059/058. Para conferir o original, acesse o site <https://esaj.tjsp.jus.br/pastadigital/pg/abrirConferenciaDocumento.do>, informe o processo 1092381-06.2020.8.26.0100 e código A4EDF6F.



[forenseengenharia.com.br](http://forenseengenharia.com.br)



[rosangela@forenseengenharia.com.br](mailto:rosangela@forenseengenharia.com.br)



(11) 9.7086.1499 | (34) 9.9142.3399



# Forense Engenharia

LAUDOS, AVALIAÇÕES E PERÍCIAS DA ENGENHARIA

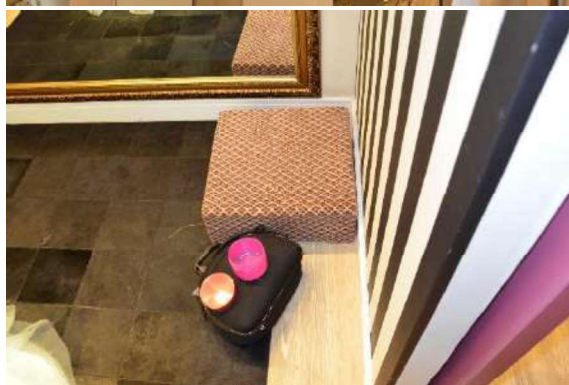

forenseengenharia.com.br



rosangela@forenseengenharia.com.br



(11) 9.7086.1499 | (34) 9.9142.3399





# Forense Engenharia

LAUDOS, AVALIAÇÕES E PERÍCIAS DA ENGENHARIA

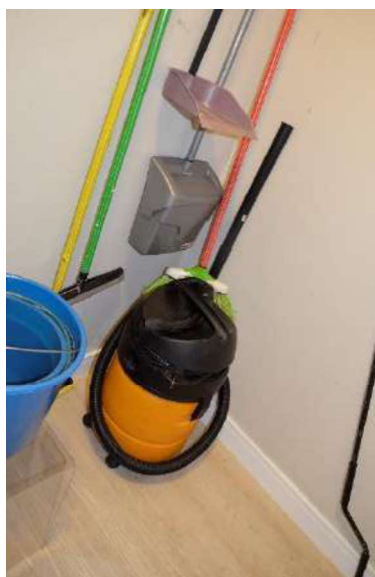

[forenseengenharia.com.br](http://forenseengenharia.com.br)



[rosangela@forenseengenharia.com.br](mailto:rosangela@forenseengenharia.com.br)



(11) 9.7086.1499 | (34) 9.9142.3399



# Forense Engenharia

LAUDOS, AVALIAÇÕES E PERÍCIAS DA ENGENHARIA



[forenseengenharia.com.br](http://forenseengenharia.com.br)



[rosangela@forenseengenharia.com.br](mailto:rosangela@forenseengenharia.com.br)



(11) 9.7086.1499 | (34) 9.9142.3399



# Forense Engenharia

LAUDOS, AVALIAÇÕES E PERÍCIAS DA ENGENHARIA

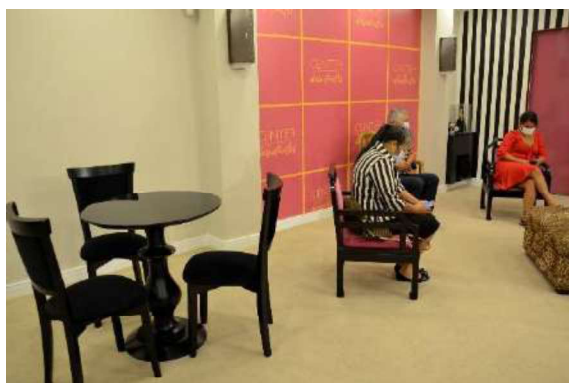

Este documento é cópia do original, assinado digitalmente por CYBELLE GUEDES CAMPOS e Tribunal de Justiça do Estado de São Paulo, protocolado em 22/01/2021 às 15:24, sob o número WJM/J2.140059/058. Para conferir o original, acesse o site <https://esaj.tjsp.jus.br/pastadigital/pg/abrirConferenciaDocumento.do>, informe o processo 1092381-06.2020.8.26.0100 e código A4EDFE.



[forenseengenharia.com.br](http://forenseengenharia.com.br)



[rosangela@forenseengenharia.com.br](mailto:rosangela@forenseengenharia.com.br)



(11) 9.7086.1499 | (34) 9.9142.3399



# Forense Engenharia

LAUDOS, AVALIAÇÕES E PERÍCIAS DA ENGENHARIA

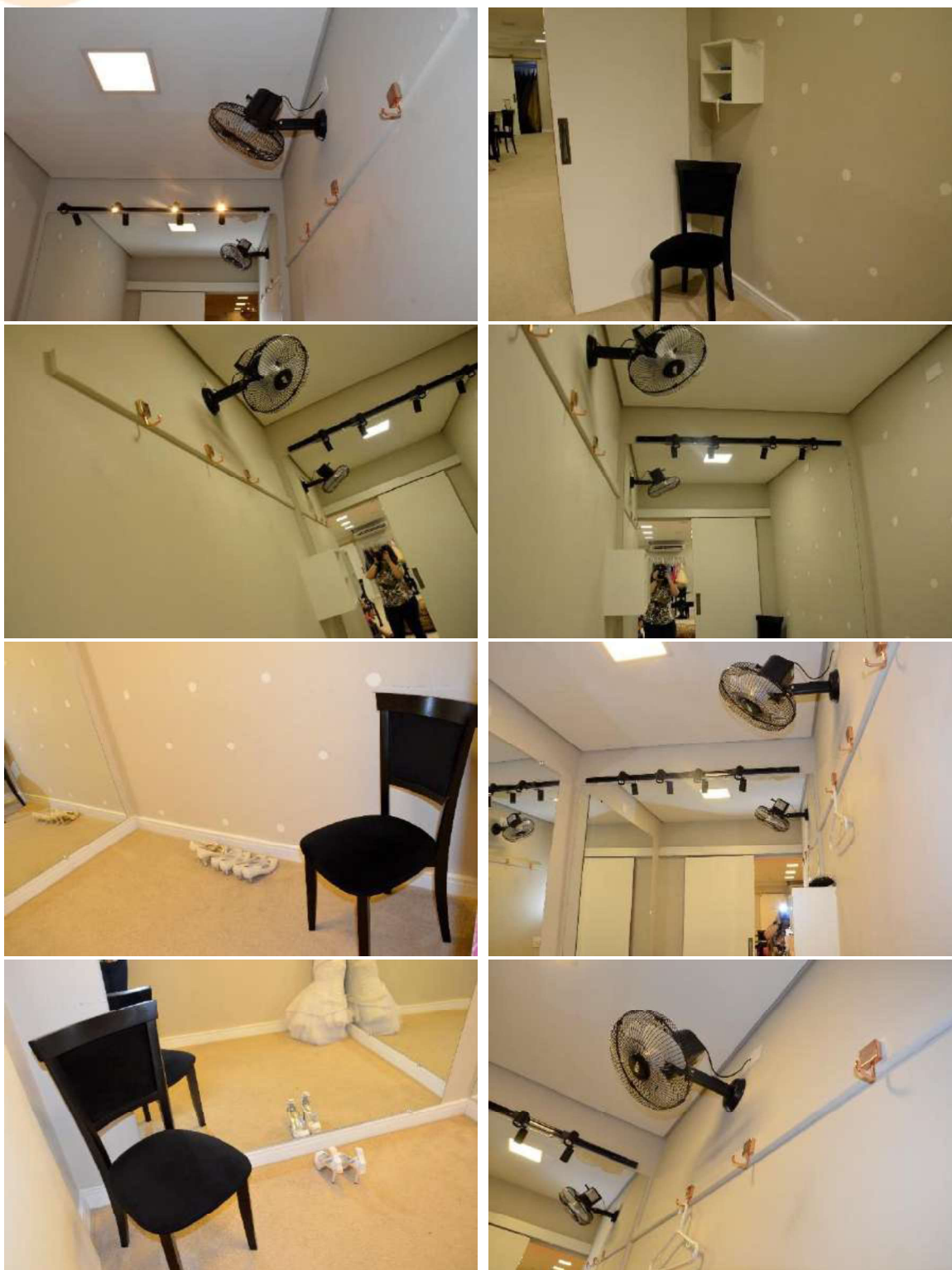

[forenseengenharia.com.br](http://forenseengenharia.com.br)



[rosangela@forenseengenharia.com.br](mailto:rosangela@forenseengenharia.com.br)



(11) 9.7086.1499 | (34) 9.9142.3399



# Forense Engenharia

LAUDOS, AVALIAÇÕES E PERÍCIAS DA ENGENHARIA

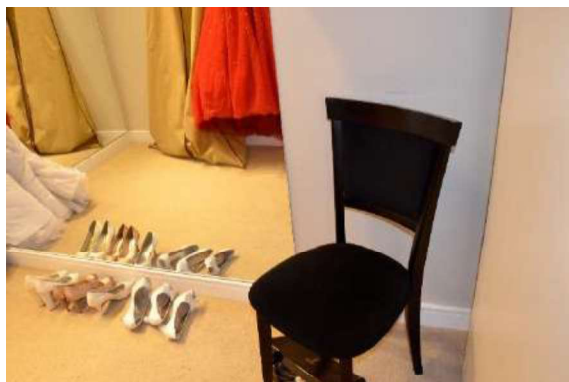

Este documento é cópia do original, assinado digitalmente por CYBELLE GUEDES CAMPOS e Tribunal de Justiça do Estado de São Paulo, protocolado em 22/01/2021 às 15:24, sob o número WJM/J21400591058. Para conferir o original, acesse o site <https://esaj.tjsp.jus.br/pastadigital/pg/abrirConferenciaDocumento.do>, informe o processo 1092381-06.2020.8.26.0100 e código A4EDFE.



[forenseengenharia.com.br](http://forenseengenharia.com.br)



[rosangela@forenseengenharia.com.br](mailto:rosangela@forenseengenharia.com.br)



(11) 9.7086.1499 | (34) 9.9142.3399



# Forense Engenharia

LAUDOS, AVALIAÇÕES E PERÍCIAS DA ENGENHARIA

Loja Demétrios - R. Florêncio de Abreu, 876 - Centro Histórico de São Paulo



forenseengenharia.com.br



rosangela@forenseengenharia.com.br



(11) 9.7086.1499 | (34) 9.9142.3399



# Forense Engenharia

LAUDOS, AVALIAÇÕES E PERÍCIAS DA ENGENHARIA



[forenseengenharia.com.br](http://forenseengenharia.com.br)



[rosangela@forenseengenharia.com.br](mailto:rosangela@forenseengenharia.com.br)



(11) 9.7086.1499 | (34) 9.9142.3399



# Forense Engenharia

LAUDOS, AVALIAÇÕES E PERÍCIAS DA ENGENHARIA



Este documento é cópia do original, assinado digitalmente por CYBELLE GUEDES CAMPOS e Tribunal de Justiça do Estado de São Paulo, protocolado em 22/01/2021 às 15:24, sob o número WJM/J2.140059/058. Para conferir o original, acesse o site <https://esaj.tjsp.jus.br/pastadigital/pg/abrirConferenciaDocumento.do>, informe o processo 1092381-06.2020.8.26.0100 e código A4EDFE.



[forenseengenharia.com.br](http://forenseengenharia.com.br)



[rosangela@forenseengenharia.com.br](mailto:rosangela@forenseengenharia.com.br)



(11) 9.7086.1499 | (34) 9.9142.3399





# Forense Engenharia

LAUDOS, AVALIAÇÕES E PERÍCIAS DA ENGENHARIA

## Loja Santa Scarpa Calçados - R. São Caetano, 19 - Luz



[forenseengenharia.com.br](http://forenseengenharia.com.br)



[rosangela@forenseengenharia.com.br](mailto:rosangela@forenseengenharia.com.br)



(11) 9.7086.1499 | (34) 9.9142.3399



# Forense Engenharia

LAUDOS, AVALIAÇÕES E PERÍCIAS DA ENGENHARIA



Este documento é cópia do original, assinado digitalmente por CYBELLE GUEDES CAMPOS e Tribunal de Justiça do Estado de São Paulo, protocolado em 22/01/2021 às 15:24, sob o número WJM/J2.140059/058. Para conferir o original, acesse o site <https://esaj.tjsp.jus.br/pastadigital/pg/abrirConferenciaDocumento.do>, informe o processo 1092381-06.2020.8.26.0100 e código A4EDFE.



[forenseengenharia.com.br](http://forenseengenharia.com.br)



[rosangela@forenseengenharia.com.br](mailto:rosangela@forenseengenharia.com.br)



(11) 9.7086.1499 | (34) 9.9142.3399



# Forense Engenharia

LAUDOS, AVALIAÇÕES E PERÍCIAS DA ENGENHARIA

## Loja Center Noivas e Debutantes - R. São Caetano, 13 - Luz



[forenseengenharia.com.br](http://forenseengenharia.com.br)



[rosangela@forenseengenharia.com.br](mailto:rosangela@forenseengenharia.com.br)



(11) 9.7086.1499 | (34) 9.9142.3399



# Forense Engenharia

LAUDOS, AVALIAÇÕES E PERÍCIAS DA ENGENHARIA



[forenseengenharia.com.br](http://forenseengenharia.com.br)



[rosangela@forenseengenharia.com.br](mailto:rosangela@forenseengenharia.com.br)



(11) 9.7086.1499 | (34) 9.9142.3399



# Forense Engenharia

LAUDOS, AVALIAÇÕES E PERÍCIAS DA ENGENHARIA



Este documento é cópia do original, assinado digitalmente por CYBELLE GUEDES CAMPOS e Tribunal de Justiça do Estado de São Paulo, protocolado em 22/01/2021 às 15:24, sob o número WJM/J2.140059/058. Para conferir o original, acesse o site <https://esaj.tjsp.jus.br/pastadigital/pg/abrirConferenciaDocumento.do>, informe o processo 1092381-06.2020.8.26.0100 e código A4EDFE.



[forenseengenharia.com.br](http://forenseengenharia.com.br)



[rosangela@forenseengenharia.com.br](mailto:rosangela@forenseengenharia.com.br)



(11) 9.7086.1499 | (34) 9.9142.3399



# Forense Engenharia

LAUDOS, AVALIAÇÕES E PERÍCIAS DA ENGENHARIA



[forenseengenharia.com.br](http://forenseengenharia.com.br)



[rosangela@forenseengenharia.com.br](mailto:rosangela@forenseengenharia.com.br)



(11) 9.7086.1499 | (34) 9.9142.3399



# Forense Engenharia

LAUDOS, AVALIAÇÕES E PERÍCIAS DA ENGENHARIA

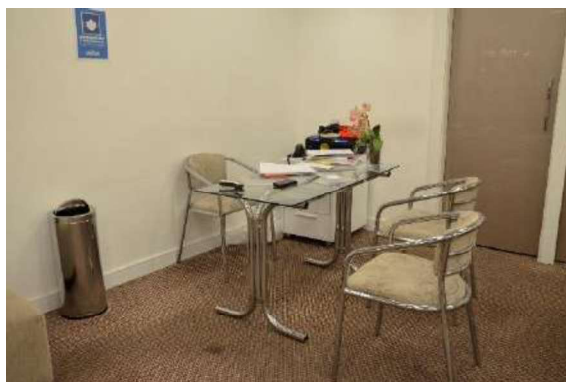

Este documento é cópia do original, assinado digitalmente por CYBELLE GUEDES CAMPOS e Tribunal de Justiça do Estado de São Paulo, protocolado em 22/01/2021 às 15:24, sob o número WJM/J2.140059/058. Para conferir o original, acesse o site <https://esaj.tjsp.jus.br/pastadigital/pg/abrirConferenciaDocumento.do>, informe o processo 1092381-06.2020.8.26.0100 e código A4EDFE.



[forenseengenharia.com.br](http://forenseengenharia.com.br)



[rosangela@forenseengenharia.com.br](mailto:rosangela@forenseengenharia.com.br)



(11) 9.7086.1499 | (34) 9.9142.3399



# Forense Engenharia

LAUDOS, AVALIAÇÕES E PERÍCIAS DA ENGENHARIA



[forenseengenharia.com.br](http://forenseengenharia.com.br)



[rosangela@forenseengenharia.com.br](mailto:rosangela@forenseengenharia.com.br)



(11) 9.7086.1499 | (34) 9.9142.3399





# Forense Engenharia

LAUDOS, AVALIAÇÕES E PERÍCIAS DA ENGENHARIA



forenseengenharia.com.br



rosangela@forenseengenharia.com.br



(11) 9.7086.1499 | (34) 9.9142.3399



# Forense Engenharia

LAUDOS, AVALIAÇÕES E PERÍCIAS DA ENGENHARIA

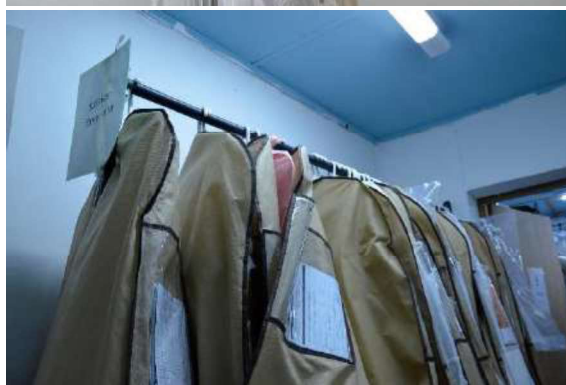

forenseengenharia.com.br



rosangela@forenseengenharia.com.br



(11) 9.7086.1499 | (34) 9.9142.3399



# Forense Engenharia

LAUDOS, AVALIAÇÕES E PERÍCIAS DA ENGENHARIA

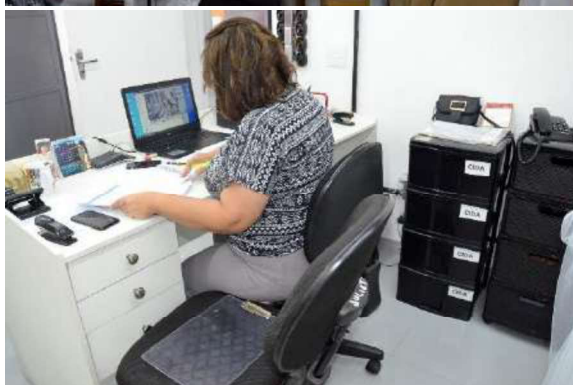

forenseengenharia.com.br



rosangela@forenseengenharia.com.br



(11) 9.7086.1499 | (34) 9.9142.3399



# Forense Engenharia

LAUDOS, AVALIAÇÕES E PERÍCIAS DA ENGENHARIA



forenseengenharia.com.br



rosangela@forenseengenharia.com.br



(11) 9.7086.1499 | (34) 9.9142.3399



# Forense Engenharia

LAUDOS, AVALIAÇÕES E PERÍCIAS DA ENGENHARIA



forenseengenharia.com.br



rosangela@forenseengenharia.com.br



(11) 9.7086.1499 | (34) 9.9142.3399



# Forense Engenharia

LAUDOS, AVALIAÇÕES E PERÍCIAS DA ENGENHARIA



[forenseengenharia.com.br](http://forenseengenharia.com.br)



[rosangela@forenseengenharia.com.br](mailto:rosangela@forenseengenharia.com.br)



(11) 9.7086.1499 | (34) 9.9142.3399



# Forense Engenharia

LAUDOS, AVALIAÇÕES E PERÍCIAS DA ENGENHARIA



[forenseengenharia.com.br](http://forenseengenharia.com.br)



[rosangela@forenseengenharia.com.br](mailto:rosangela@forenseengenharia.com.br)



(11) 9.7086.1499 | (34) 9.9142.3399



# Forense Engenharia

LAUDOS, AVALIAÇÕES E PERÍCIAS DA ENGENHARIA



[forenseengenharia.com.br](http://forenseengenharia.com.br)



[rosangela@forenseengenharia.com.br](mailto:rosangela@forenseengenharia.com.br)



(11) 9.7086.1499 | (34) 9.9142.3399





# Forense Engenharia

LAUDOS, AVALIAÇÕES E PERÍCIAS DA ENGENHARIA



Este documento é cópia do original, assinado digitalmente por CYBELLE GUEDES CAMPOS e Tribunal de Justiça do Estado de São Paulo, protocolado em 22/01/2021 às 15:24, sob o número WJM/J2.140059/058. Para conferir o original, acesse o site <https://esaj.tjsp.jus.br/pastadigital/pg/abrirConferenciaDocumento.do>, informe o processo 1092381-06.2020.8.26.0100 e código A4EDF93.



[forenseengenharia.com.br](http://forenseengenharia.com.br)



[rosangela@forenseengenharia.com.br](mailto:rosangela@forenseengenharia.com.br)



(11) 9.7086.1499 | (34) 9.9142.3399



# Forense Engenharia

LAUDOS, AVALIAÇÕES E PERÍCIAS DA ENGENHARIA



[forenseengenharia.com.br](http://forenseengenharia.com.br)



[rosangela@forenseengenharia.com.br](mailto:rosangela@forenseengenharia.com.br)



(11) 9.7086.1499 | (34) 9.9142.3399



# Forense Engenharia

LAUDOS, AVALIAÇÕES E PERÍCIAS DA ENGENHARIA



forenseengenharia.com.br



rosangela@forenseengenharia.com.br



(11) 9.7086.1499 | (34) 9.9142.3399



# Forense Engenharia

LAUDOS, AVALIAÇÕES E PERÍCIAS DA ENGENHARIA

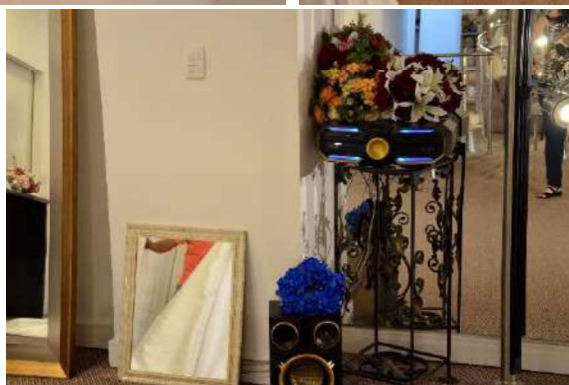

[forenseengenharia.com.br](http://forenseengenharia.com.br)



[rosangela@forenseengenharia.com.br](mailto:rosangela@forenseengenharia.com.br)



(11) 9.7086.1499 | (34) 9.9142.3399



# Forense Engenharia

LAUDOS, AVALIAÇÕES E PERÍCIAS DA ENGENHARIA

## Atacado – Escritórios - Manutenção



[forenseengenharia.com.br](http://forenseengenharia.com.br)

✉ [rosangela@forenseengenharia.com.br](mailto:rosangela@forenseengenharia.com.br)



(11) 9.7086.1499 | (34) 9.9142.3399



# Forense Engenharia

LAUDOS, AVALIAÇÕES E PERÍCIAS DA ENGENHARIA

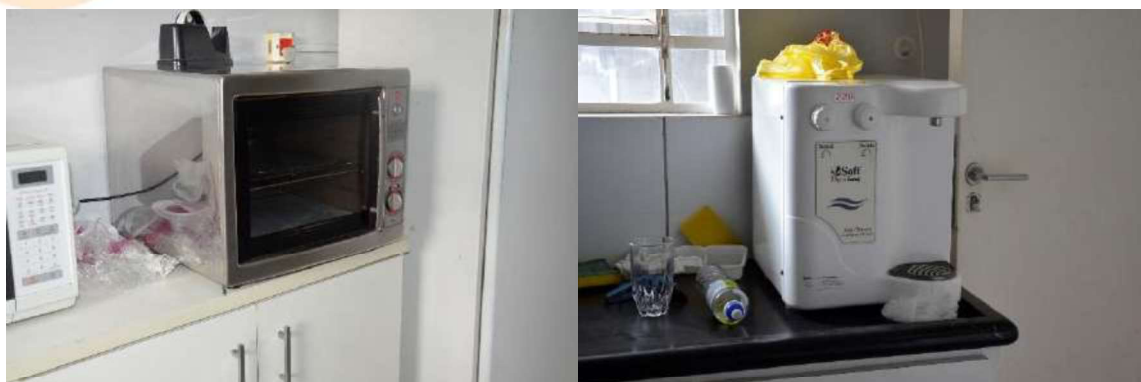

[forenseengenharia.com.br](http://forenseengenharia.com.br)



[rosangela@forenseengenharia.com.br](mailto:rosangela@forenseengenharia.com.br)



(11) 9.7086.1499 | (34) 9.9142.3399



# Forense Engenharia

LAUDOS, AVALIAÇÕES E PERÍCIAS DA ENGENHARIA



[forenseengenharia.com.br](http://forenseengenharia.com.br)



[rosangela@forenseengenharia.com.br](mailto:rosangela@forenseengenharia.com.br)



(11) 9.7086.1499 | (34) 9.9142.3399



# Forense Engenharia

LAUDOS, AVALIAÇÕES E PERÍCIAS DA ENGENHARIA



Este documento é cópia do original, assinado digitalmente por CYBELLE GUEDES CAMPOS e Tribunal de Justiça do Estado de São Paulo, protocolado em 22/01/2021 às 15:24, sob o número WJM/J2.140059/058. Para conferir o original, acesse o site <https://esaj.tjsp.jus.br/pastadigital/pg/abrirConferenciaDocumento.do>, informe o processo 1092381-06.2020.8.26.0100 e código A4EDF93.



[forenseengenharia.com.br](http://forenseengenharia.com.br)



[rosangela@forenseengenharia.com.br](mailto:rosangela@forenseengenharia.com.br)



(11) 9.7086.1499 | (34) 9.9142.3399





# Forense Engenharia

LAUDOS, AVALIAÇÕES E PERÍCIAS DA ENGENHARIA



Este documento é cópia do original, assinado digitalmente por CYBELLE GUEDES CAMPOS e Tribunal de Justiça do Estado de São Paulo, protocolado em 22/01/2021 às 15:24, sob o número WJM/J2.140059/058. Para conferir o original, acesse o site <https://esaj.tjsp.jus.br/pastadigital/pg/abrirConferenciaDocumento.do>, informe o processo 1092381-06.2020.8.26.0100 e código A4EDF93.



[forenseengenharia.com.br](http://forenseengenharia.com.br)



[rosangela@forenseengenharia.com.br](mailto:rosangela@forenseengenharia.com.br)



(11) 9.7086.1499 | (34) 9.9142.3399



# Forense Engenharia

LAUDOS, AVALIAÇÕES E PERÍCIAS DA ENGENHARIA



Este documento é cópia do original, assinado digitalmente por CYBELLE GUEDES CAMPOS e Tribunal de Justiça do Estado de São Paulo, protocolado em 22/01/2021 às 15:24, sob o número WJM/J2.140059/058. Para conferir o original, acesse o site <https://esaj.tjsp.jus.br/pastadigital/pg/abrirConferenciaDocumento.do>, informe o processo 1092381-06.2020.8.26.0100 e código A4EDF93.



[forenseengenharia.com.br](http://forenseengenharia.com.br)



[rosangela@forenseengenharia.com.br](mailto:rosangela@forenseengenharia.com.br)



(11) 9.7086.1499 | (34) 9.9142.3399



# Forense Engenharia

LAUDOS, AVALIAÇÕES E PERÍCIAS DA ENGENHARIA

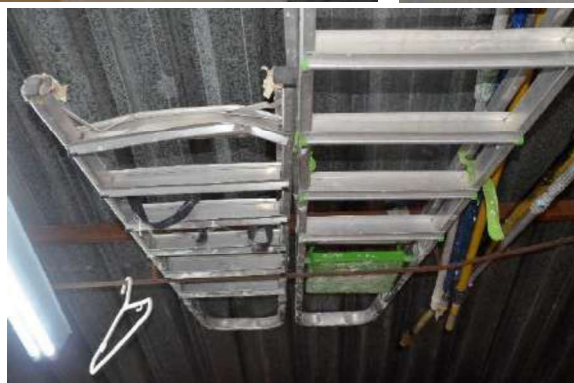

forenseengenharia.com.br



rosangela@forenseengenharia.com.br



(11) 9.7086.1499 | (34) 9.9142.3399



# Forense Engenharia

LAUDOS, AVALIAÇÕES E PERÍCIAS DA ENGENHARIA



Este documento é cópia do original, assinado digitalmente por CYBELLE GUEDES CAMPOS e Tribunal de Justiça do Estado de São Paulo, protocolado em 22/01/2021 às 15:24, sob o número WJM/J2.140059/058. Para conferir o original, acesse o site <https://esaj.tjsp.jus.br/pastadigital/pg/abrirConferenciaDocumento.do>, informe o processo 1092381-06.2020.8.26.0100 e código A4EDF93.



[forenseengenharia.com.br](http://forenseengenharia.com.br)



[rosangela@forenseengenharia.com.br](mailto:rosangela@forenseengenharia.com.br)



(11) 9.7086.1499 | (34) 9.9142.3399



# Forense Engenharia

LAUDOS, AVALIAÇÕES E PERÍCIAS DA ENGENHARIA



Este documento é cópia do original, assinado digitalmente por CYBELLE GUEDES CAMPOS e Tribunal de Justiça do Estado de São Paulo, protocolado em 22/01/2021 às 15:24, sob o número WJM/J2.140059/058. Para conferir o original, acesse o site <https://esaj.tjsp.jus.br/pastadigital/pg/abrirConferenciaDocumento.do>, informe o processo 1092381-06.2020.8.26.0100 e código A4EDF93.



[forenseengenharia.com.br](http://forenseengenharia.com.br)



[rosangela@forenseengenharia.com.br](mailto:rosangela@forenseengenharia.com.br)



(11) 9.7086.1499 | (34) 9.9142.3399



# Forense Engenharia

LAUDOS, AVALIAÇÕES E PERÍCIAS DA ENGENHARIA

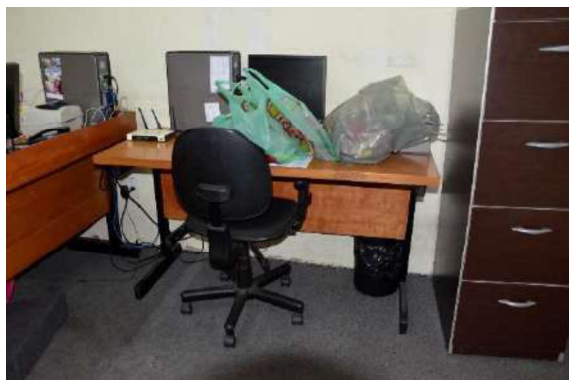
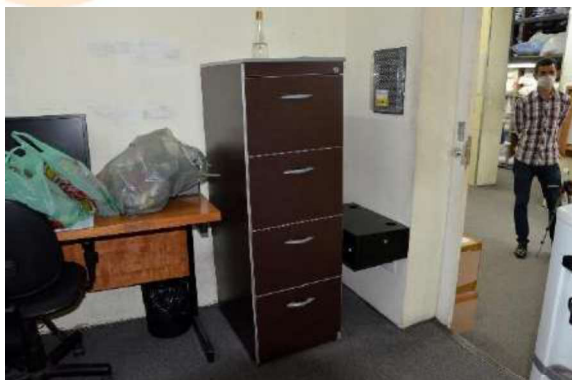

Este documento é cópia do original, assinado digitalmente por CYBELLE GUEDES CAMPOS e Tribunal de Justiça do Estado de São Paulo, protocolado em 22/01/2021 às 15:24, sob o número WJM/J2.140059/058. Para conferir o original, acesse o site <https://esaj.tjsp.jus.br/pastadigital/pg/abrirConferenciaDocumento.do>, informe o processo 1092381-06.2020.8.26.0100 e código A4EDF93.



[forenseengenharia.com.br](http://forenseengenharia.com.br)



[rosangela@forenseengenharia.com.br](mailto:rosangela@forenseengenharia.com.br)



(11) 9.7086.1499 | (34) 9.9142.3399



# Forense Engenharia

LAUDOS, AVALIAÇÕES E PERÍCIAS DA ENGENHARIA

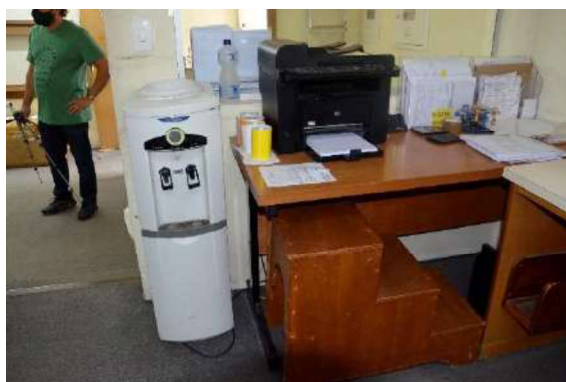

[forenseengenharia.com.br](http://forenseengenharia.com.br)



[rosangela@forenseengenharia.com.br](mailto:rosangela@forenseengenharia.com.br)



(11) 9.7086.1499 | (34) 9.9142.3399



# Forense Engenharia

LAUDOS, AVALIAÇÕES E PERÍCIAS DA ENGENHARIA

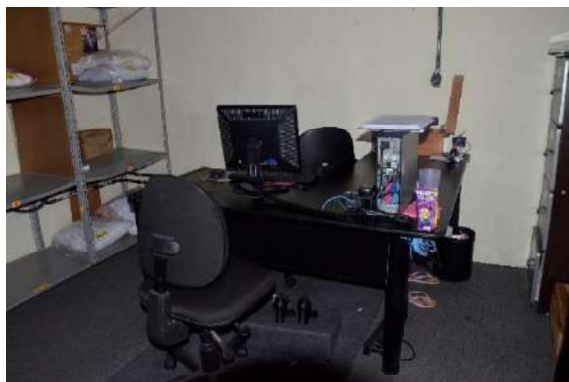

Este documento é cópia do original, assinado digitalmente por CYBELLE GUEDES CAMPOS e Tribunal de Justiça do Estado de São Paulo, protocolado em 22/01/2021 às 15:24, sob o número WJM/J2.140059/058. Para conferir o original, acesse o site <https://esaj.tjsp.jus.br/pastadigital/pg/abrirConferenciaDocumento.do>, informe o processo 1092381-06.2020.8.26.0100 e código A4EDF93.



[forenseengenharia.com.br](http://forenseengenharia.com.br)



[rosangela@forenseengenharia.com.br](mailto:rosangela@forenseengenharia.com.br)



(11) 9.7086.1499 | (34) 9.9142.3399





# Forense Engenharia

LAUDOS, AVALIAÇÕES E PERÍCIAS DA ENGENHARIA



[forenseengenharia.com.br](http://forenseengenharia.com.br)



[rosangela@forenseengenharia.com.br](mailto:rosangela@forenseengenharia.com.br)



(11) 9.7086.1499 | (34) 9.9142.3399



# Forense Engenharia

LAUDOS, AVALIAÇÕES E PERÍCIAS DA ENGENHARIA

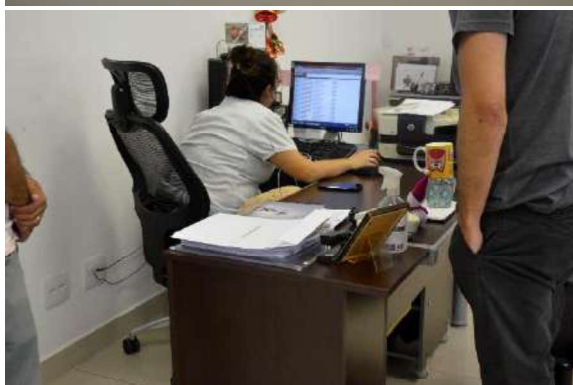

Este documento é cópia do original, assinado digitalmente por CYBELLE GUEDES CAMPOS e Tribunal de Justiça do Estado de São Paulo, protocolado em 22/01/2021 às 15:24, sob o número WJM/J2.140059/058. Para conferir o original, acesse o site <https://esaj.tjsp.jus.br/pastadigital/pg/abrirConferenciaDocumento.do>, informe o processo 1092381-06.2020.8.26.0100 e código A4EDF9D.



[forenseengenharia.com.br](http://forenseengenharia.com.br)



[rosangela@forenseengenharia.com.br](mailto:rosangela@forenseengenharia.com.br)



(11) 9.7086.1499 | (34) 9.9142.3399



# Forense Engenharia

LAUDOS, AVALIAÇÕES E PERÍCIAS DA ENGENHARIA



Este documento é cópia do original, assinado digitalmente por CYBELLE GUEDES CAMPOS e Tribunal de Justiça do Estado de São Paulo, protocolado em 22/01/2021 às 15:24, sob o número WJM/J2.140059/058. Para conferir o original, acesse o site <https://esaj.tjsp.jus.br/pastadigital/pg/abrirConferenciaDocumento.do>, informe o processo 1092381-06.2020.8.26.0100 e código A4EDF9D.



[forenseengenharia.com.br](http://forenseengenharia.com.br)



[rosangela@forenseengenharia.com.br](mailto:rosangela@forenseengenharia.com.br)



(11) 9.7086.1499 | (34) 9.9142.3399



# Forense Engenharia

LAUDOS, AVALIAÇÕES E PERÍCIAS DA ENGENHARIA



Este documento é cópia do original, assinado digitalmente por CYBELLE GUEDES CAMPOS e Tribunal de Justiça do Estado de São Paulo, protocolado em 22/01/2021 às 15:24, sob o número WJM/J2.140059/058. Para conferir o original, acesse o site <https://esaj.tjsp.jus.br/pastadigital/pg/abrirConferenciaDocumento.do>, informe o processo 1092381-06.2020.8.26.0100 e código A4EDF9D.



[forenseengenharia.com.br](http://forenseengenharia.com.br)



[rosangela@forenseengenharia.com.br](mailto:rosangela@forenseengenharia.com.br)



(11) 9.7086.1499 | (34) 9.9142.3399



# Forense Engenharia

LAUDOS, AVALIAÇÕES E PERÍCIAS DA ENGENHARIA

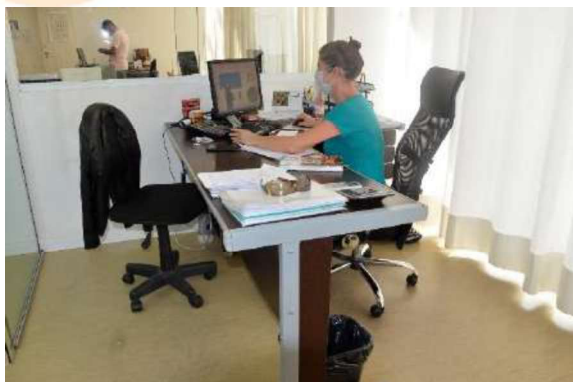

5



forenseengenharia.com.br



rosangela@forenseengenharia.com.br



(11) 9.7086.1499 | (34) 9.9142.3399



# Forense Engenharia

## LAUDOS, AVALIAÇÕES E PERÍCIAS DA ENGENHARIA



forenseengenharia.com.br



rosangela@forenseengenharia.com.br



(11) 9.7086.1499 | (34) 9.9142.3399



# Forense Engenharia

LAUDOS, AVALIAÇÕES E PERÍCIAS DA ENGENHARIA



[forenseengenharia.com.br](http://forenseengenharia.com.br)



[rosangela@forenseengenharia.com.br](mailto:rosangela@forenseengenharia.com.br)



(11) 9.7086.1499 | (34) 9.9142.3399



# Forense Engenharia

LAUDOS, AVALIAÇÕES E PERÍCIAS DA ENGENHARIA

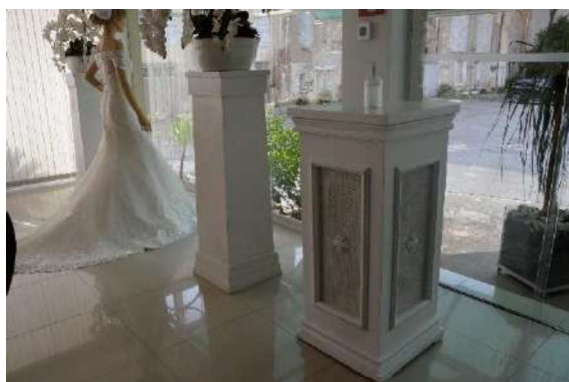

[forenseengenharia.com.br](http://forenseengenharia.com.br)



[rosangela@forenseengenharia.com.br](mailto:rosangela@forenseengenharia.com.br)



(11) 9.7086.1499 | (34) 9.9142.3399





# Forense Engenharia

LAUDOS, AVALIAÇÕES E PERÍCIAS DA ENGENHARIA



forenseengenharia.com.br



rosangela@forenseengenharia.com.br



(11) 9.7086.1499 | (34) 9.9142.3399



# Forense Engenharia

LAUDOS, AVALIAÇÕES E PERÍCIAS DA ENGENHARIA



[forenseengenharia.com.br](http://forenseengenharia.com.br)



[rosangela@forenseengenharia.com.br](mailto:rosangela@forenseengenharia.com.br)



(11) 9.7086.1499 | (34) 9.9142.3399



# Forense Engenharia

LAUDOS, AVALIAÇÕES E PERÍCIAS DA ENGENHARIA



[forenseengenharia.com.br](http://forenseengenharia.com.br)



[rosangela@forenseengenharia.com.br](mailto:rosangela@forenseengenharia.com.br)



(11) 9.7086.1499 | (34) 9.9142.3399



# Forense Engenharia

LAUDOS, AVALIAÇÕES E PERÍCIAS DA ENGENHARIA



Este documento é cópia do original, assinado digitalmente por CYBELLE GUEDES CAMPOS e Tribunal de Justiça do Estado de São Paulo, protocolado em 22/01/2021 às 15:24, sob o número WJM/J2.140059/058. Para conferir o original, acesse o site <https://esaj.tjsp.jus.br/pastadigital/pg/abrirConferenciaDocumento.do>, informe o processo 1092381-06.2020.8.26.0100 e código A4EDF9D.



[forenseengenharia.com.br](http://forenseengenharia.com.br)



[rosangela@forenseengenharia.com.br](mailto:rosangela@forenseengenharia.com.br)



(11) 9.7086.1499 | (34) 9.9142.3399



# Forense Engenharia

LAUDOS, AVALIAÇÕES E PERÍCIAS DA ENGENHARIA



Este documento é cópia do original, assinado digitalmente por CYBELLE GUEDES CAMPOS e Tribunal de Justiça do Estado de São Paulo, protocolado em 22/01/2021 às 15:24, sob o número WJM/J2.140059/058. Para conferir o original, acesse o site <https://esaj.tjsp.jus.br/pastadigital/pg/abrirConferenciaDocumento.do>, informe o processo 1092381-06.2020.8.26.0100 e código A4EDF9D.



[forenseengenharia.com.br](http://forenseengenharia.com.br)



[rosangela@forenseengenharia.com.br](mailto:rosangela@forenseengenharia.com.br)



(11) 9.7086.1499 | (34) 9.9142.3399



# Forense Engenharia

LAUDOS, AVALIAÇÕES E PERÍCIAS DA ENGENHARIA



Este documento é cópia do original, assinado digitalmente por CYBELLE GUEDES CAMPOS e Tribunal de Justiça do Estado de São Paulo, protocolado em 22/01/2021 às 15:24, sob o número WJM/J2.140059/058. Para conferir o original, acesse o site <https://esaj.tjsp.jus.br/pastadigital/pg/abrirConferenciaDocumento.do>, informe o processo 1092381-06.2020.8.26.0100 e código A4EDF9D.



[forenseengenharia.com.br](http://forenseengenharia.com.br)



[rosangela@forenseengenharia.com.br](mailto:rosangela@forenseengenharia.com.br)



(11) 9.7086.1499 | (34) 9.9142.3399



# Forense Engenharia

LAUDOS, AVALIAÇÕES E PERÍCIAS DA ENGENHARIA



forenseengenharia.com.br



rosangela@forenseengenharia.com.br



(11) 9.7086.1499 | (34) 9.9142.3399



# Forense Engenharia

LAUDOS, AVALIAÇÕES E PERÍCIAS DA ENGENHARIA

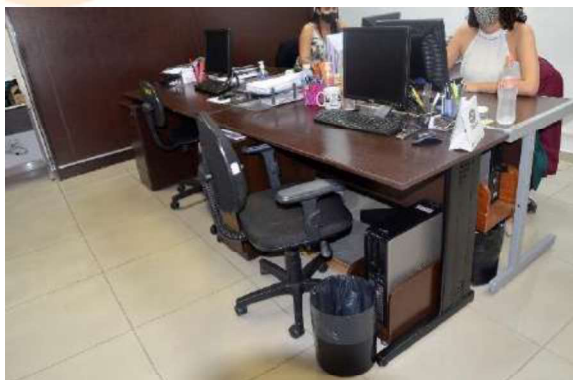

forenseengenharia.com.br



rosangela@forenseengenharia.com.br



(11) 9.7086.1499 | (34) 9.9142.3399





# Forense Engenharia

LAUDOS, AVALIAÇÕES E PERÍCIAS DA ENGENHARIA



Este documento é cópia do original, assinado digitalmente por CYBELLE GUEDES CAMPOS e Tribunal de Justiça do Estado de São Paulo, protocolado em 22/01/2021 às 15:24, sob o número WJM/J2.140059/058. Para conferir o original, acesse o site <https://esaj.tjsp.jus.br/pastadigital/pg/abrirConferenciaDocumento.do>, informe o processo 1092381-06.2020.8.26.0100 e código A4EDF9D.



# Forense Engenharia

LAUDOS, AVALIAÇÕES E PERÍCIAS DA ENGENHARIA

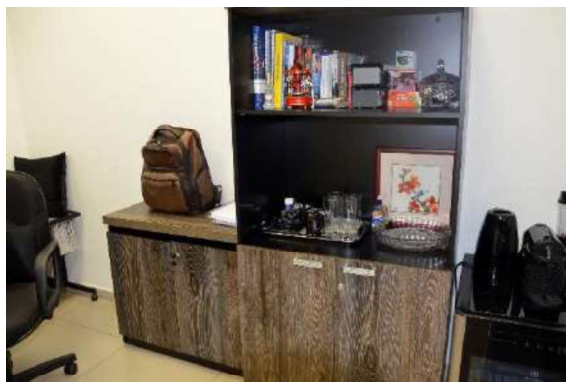

forenseengenharia.com.br



rosangela@forenseengenharia.com.br



(11) 9.7086.1499 | (34) 9.9142.3399



# Forense Engenharia

LAUDOS, AVALIAÇÕES E PERÍCIAS DA ENGENHARIA

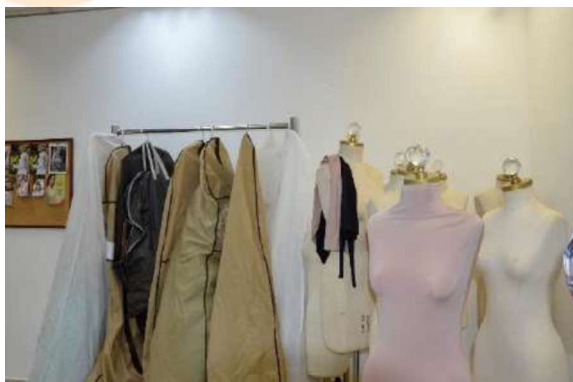

Este documento é cópia do original, assinado digitalmente por CYBELLE GUEDES CAMPOS e Tribunal de Justiça do Estado de São Paulo, protocolado em 22/01/2021 às 15:24, sob o número WJM/J2.140059/058. Para conferir o original, acesse o site <https://esaj.tjsp.jus.br/pastadigital/pg/abrirConferenciaDocumento.do>, informe o processo 1092381-06.2020.8.26.0100 e código A4EDF9D.



[forenseengenharia.com.br](http://forenseengenharia.com.br)



[rosangela@forenseengenharia.com.br](mailto:rosangela@forenseengenharia.com.br)



(11) 9.7086.1499 | (34) 9.9142.3399



# Forense Engenharia

LAUDOS, AVALIAÇÕES E PERÍCIAS DA ENGENHARIA



[forenseengenharia.com.br](http://forenseengenharia.com.br)



[rosangela@forenseengenharia.com.br](mailto:rosangela@forenseengenharia.com.br)



(11) 9.7086.1499 | (34) 9.9142.3399



# Forense Engenharia

LAUDOS, AVALIAÇÕES E PERÍCIAS DA ENGENHARIA



Este documento é cópia do original, assinado digitalmente por CYBELLE GUEDES CAMPOS e Tribunal de Justiça do Estado de São Paulo, protocolado em 22/01/2021 às 15:24, sob o número WJMJ21400591058. Para conferir o original, acesse o site <https://esaj.tjsp.jus.br/pastadigital/pg/abrirConferenciaDocumento.do>, informe o processo 1092381-06.2020.8.26.0100 e código A4EDF9D.



[forenseengenharia.com.br](http://forenseengenharia.com.br)



[rosangela@forenseengenharia.com.br](mailto:rosangela@forenseengenharia.com.br)



(11) 9.7086.1499 | (34) 9.9142.3399



# Forense Engenharia

LAUDOS, AVALIAÇÕES E PERÍCIAS DA ENGENHARIA

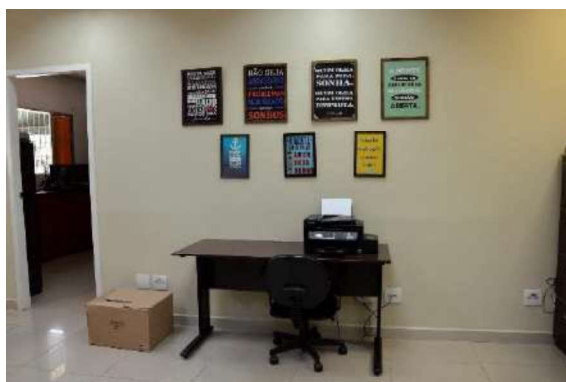

Este documento é cópia do original, assinado digitalmente por CYBELLE GUEDES CAMPOS e Tribunal de Justiça do Estado de São Paulo, protocolado em 22/01/2021 às 15:24, sob o número WJM/J2.140059/058. Para conferir o original, acesse o site <https://esaj.tjsp.jus.br/pastadigital/pg/abrirConferenciaDocumento.do>, informe o processo 1092381-06.2020.8.26.0100 e código A4EDFAA.



[forenseengenharia.com.br](http://forenseengenharia.com.br)



[rosangela@forenseengenharia.com.br](mailto:rosangela@forenseengenharia.com.br)



(11) 9.7086.1499 | (34) 9.9142.3399



# Forense Engenharia

LAUDOS, AVALIAÇÕES E PERÍCIAS DA ENGENHARIA

## Evidências fotográficas dos Veículos

### Mercedes C200 Kompressor – Placa GDT 1212



### Corsa Hatch – Placa DIR 0554



[forenseengenharia.com.br](http://forenseengenharia.com.br)



[rosangela@forenseengenharia.com.br](mailto:rosangela@forenseengenharia.com.br)



(11) 9.7086.1499 | (34) 9.9142.3399



# Forense Engenharia

LAUDOS, AVALIAÇÕES E PERÍCIAS DA ENGENHARIA

I/HYUNDAI SONATA GLS – Placa EUF 6501



Gol City – Placa EUO 8973



forenseengenharia.com.br



rosangela@forenseengenharia.com.br



(11) 9.7086.1499 | (34) 9.9142.3399





# Forense Engenharia

LAUDOS, AVALIAÇÕES E PERÍCIAS DA ENGENHARIA

**Dobló Attractive 1.4 – Placa EXT 8875**



**I/KIA SPORTAGE EX 2.0 G 4– Placa ENZ 0720**



**I/MMC OUTLANDER 3.0 V6 – Placa ENZ 0161**



[forenseengenharia.com.br](http://forenseengenharia.com.br)



[rosangela@forenseengenharia.com.br](mailto:rosangela@forenseengenharia.com.br)



(11) 9.7086.1499 | (34) 9.9142.3399



# Forense Engenharia

LAUDOS, AVALIAÇÕES E PERÍCIAS DA ENGENHARIA

## I/MMC OUTLANDER 2.0 – Placa FFE 3924



## I/HYUNDAI AZERA 3.0 V6 – Placa FHP 7747

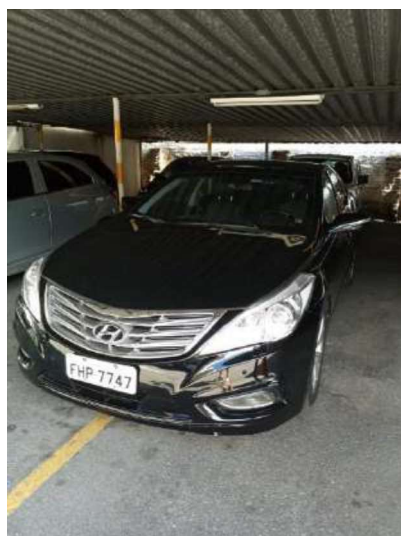

[forenseengenharia.com.br](http://forenseengenharia.com.br)



[rosangela@forenseengenharia.com.br](mailto:rosangela@forenseengenharia.com.br)



(11) 9.7086.1499 | (34) 9.9142.3399



# Forense Engenharia

LAUDOS, AVALIAÇÕES E PERÍCIAS DA ENGENHARIA

**Doblô Attractive 1.4 – Placa FLG 6427**



**FIAT/STRADA WORKING – Placa FLG 6430**

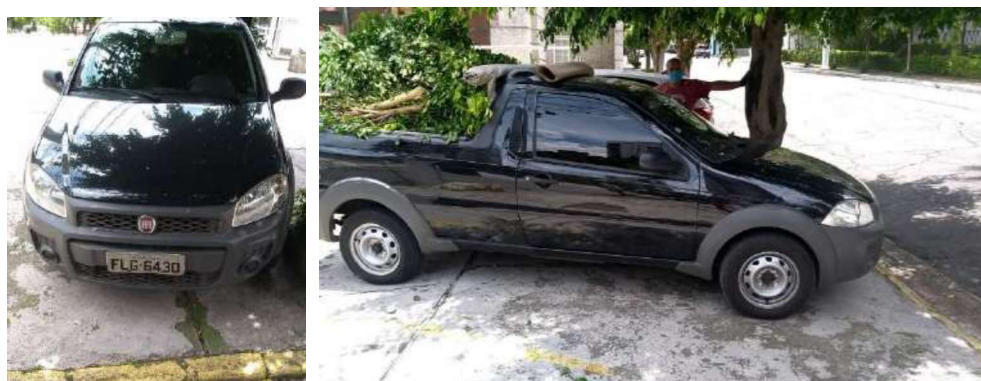

**Evoque Dynamic 5D – Placa FRZ 2714**



[forenseengenharia.com.br](http://forenseengenharia.com.br)



[rosangela@forenseengenharia.com.br](mailto:rosangela@forenseengenharia.com.br)



(11) 9.7086.1499 | (34) 9.9142.3399



# Forense Engenharia

LAUDOS, AVALIAÇÕES E PERÍCIAS DA ENGENHARIA

**Gol City – Placa FRS 8287**



**Dobló Essence 1.8 – Placa FTF 4664**



[forenseengenharia.com.br](http://forenseengenharia.com.br)



[rosangela@forenseengenharia.com.br](mailto:rosangela@forenseengenharia.com.br)



(11) 9.7086.1499 | (34) 9.9142.3399



# Forense Engenharia

LAUDOS, AVALIAÇÕES E PERÍCIAS DA ENGENHARIA

**Dobló Essence 1.8 – Placa FUL 5491**



**I/HYUNDAI AZERA 3.3 V6 – Placa EES 3905**



[forenseengenharia.com.br](http://forenseengenharia.com.br)



[rosangela@forenseengenharia.com.br](mailto:rosangela@forenseengenharia.com.br)



(11) 9.7086.1499 | (34) 9.9142.3399



# Forense Engenharia

LAUDOS, AVALIAÇÕES E PERÍCIAS DA ENGENHARIA

## Anexo 6

### Fontes de Informações



[forenseengenharia.com.br](http://forenseengenharia.com.br)



[rosangela@forenseengenharia.com.br](mailto:rosangela@forenseengenharia.com.br)



(11) 9.7086.1499 | (34) 9.9142.3399



# Forense Engenharia

## LAUDOS, AVALIAÇÕES E PERÍCIAS DA ENGENHARIA

### 3. Fontes de Informações

Durante o processo de avaliação pelas diferentes metodologias científicas, os fabricantes de móveis foram contatados, nossa pesquisa contou com informações de obsolescência e substituição dos equipamentos. Os valores de referência previstos na avaliação foram fornecidos pelos fabricantes abaixo relacionados:

- Americanas;
- Magazine Luiza;
- Ponto frio;
- Madeira Madeira;
- Kalunga;
- Mobly;
- Mercado Livre;
- Iza Móveis de madeira;
- Breton;
- Welmar;
- WOOD PRIME;
- Mobly;
- Angeloni;
- Scatto;
- Lojas Bahia
- Hyundai
- Kia;
- Volkswagen;
- Chevrolet;



[forenseengenharia.com.br](http://forenseengenharia.com.br)



[rosangela@forenseengenharia.com.br](mailto:rosangela@forenseengenharia.com.br)



(11) 9.7086.1499 | (34) 9.9142.3399



**Anotação de Responsabilidade Técnica - ART**  
**Lei nº 6.496, de 7 de dezembro de 1977**

**CREA-SP**

**Conselho Regional de Engenharia e Agronomia do Estado de São Paulo**

**ART de Obra ou Serviço**  
**28027230210027850**

**1. Responsável Técnico**

**ROSANGELA BOMTEMPO DE SIQUEIRA**

Título Profissional: **Engenheira Civil**

RNP: **1409240681**

Registro: **5069888755-SP**

Empresa Contratada: **ROSANGELA BOMTEMPO DE SIQUEIRA ME**

Registro: **2292500-SP**

**2. Dados do Contrato**

Contratante: **ATELLIER CAREN CAPELLETTI**

CPF/CNPJ: **32.391.375/0001-16**

Endereço: **Avenida DOS CARINÁS**

Nº: **394**

Complemento:

Bairro: **INDIANÓPOLIS**

Cidade: **São Paulo**

UF: **SP**

CEP: **04086-010**

Contrato: **0211/2020**

Celebrado em: **01/12/2020**

Vinculada à Art nº:

Valor: R\$ **15.000,00**

Tipo de Contratante: **Pessoa Jurídica de Direito Privado**

Ação Institucional:

**3. Dados da Obra Serviço**

Endereço: **Avenida DOS CARINÁS**

Nº: **394**

Complemento:

Bairro: **INDIANÓPOLIS**

Cidade: **São Paulo**

UF: **SP**

CEP: **04086-010**

Data de Início: **01/12/2020**

Previsão de Término: **11/01/2021**

Coordenadas Geográficas:

Finalidade: **Judicial**

Código:

Proprietário: **Fernando Beneti Branco**

CPF/CNPJ: **504.204.028-53**

**4. Atividade Técnica**

				Quantidade	Unidade
<b>Consultoria</b>					
<b>1</b>	<b>Avaliação</b>	<b>Ciclo de Vida de Produtos</b>	<b>Desenvolvimento de Produção</b>	<b>1,00000</b>	<b>unidade</b>
Após a conclusão das atividades técnicas o profissional deverá proceder a baixa desta ART					

**5. Observações**

**AVALIAÇÃO DE BENS PARA FINS DE RECUPERAÇÃO JUDICIAL**

**6. Declarações**

**Acessibilidade: Declaro que as regras de acessibilidade previstas nas normas técnicas da ABNT, na legislação específica e no Decreto nº 5.296, de 2 de dezembro de 2004, não se aplicam às atividades profissionais acima relacionadas.**



## 7. Entidade de Classe

**INSTITUTO BRASILEIRO DE AVALIAÇÕES E PERÍCIAS DE  
ENGENHARIA DE SÃO PAULO - IBAPE**

## 8. Assinaturas

Declaro serem verdadeiras as informações acima

\_\_\_\_\_ de \_\_\_\_\_ de \_\_\_\_\_

Local data

ROSANGELA BOMTEMPO DE SIQUEIRA - CPF: 173.030.388-92

AETLIER CAREN CAPELLETTI - CPF/CNPJ: 32.391.375/0001-16

## 9. Informações

- A presente ART encontra-se devidamente quitada conforme dados constantes no rodapé-versão do sistema, certificada pelo *Nosso Número*.

- A autenticidade deste documento pode ser verificada no site [www.creasp.org.br](http://www.creasp.org.br) ou [www.confea.org.br](http://www.confea.org.br)

- A guarda da via assinada da ART será de responsabilidade do profissional e do contratante com o objetivo de documentar o vínculo contratual.

[www.creasp.org.br](http://www.creasp.org.br)  
Tel: 0800 17 18 11  
E-mail: acessar link Fale Conosco do site acima



Valor ART R\$ 155,38

Registrada em: 08/01/2021

Valor Pago R\$ 155,38

Nosso Número: 28027230210027850

Versão do sistema

Impresso em: 11/01/2021 02:57:52